

T.C.
KÜLTÜR VE TURİZM BAKANLIĞI
ADANA KÜLTÜR VARLIKLARINI KORUMA BÖLGE KURULU
KARAR

01.02.988

TOPLANTI TARİHİ VE NO: 27.07.2023-534
KARAR TARİHİ VE NO : 27.07.2023-16478

TOPLANTI YERİ
ADANA

Adana ili, Ceyhan ilçesi, Sarıbahçe Mahallesi Adana Kültür Varlıklarını Koruma Bölge Kurulunun 01.02.2019 gün ve 10745 sayılı kararıyla tescillenen, 3. Derece arkeolojik sit alanı sınırlarının revizyonuna ilişkin; Kültür Varlıkları ve Müzeler Genel Müdürlüğünün 12 09.2022 gün ve 2897064 sayılı yazısı ve eki 31.08.2022 gün ve 2163 sayılı Yüksek Kurul kararı, Koruma Kurulu Müdürlüğünün 26.05.2023 gün ve 3821965 sayılı kurum görüşü yazısı, Devlet Su İşleri 6. bölge Müdürlüğünün bifa tarih ve 3477162 sayılı yazısı, Maden ve Petrol İşleri Genel Müdürlüğünün 05.06.2023 gün ve 2023257824 sayılı yazısı, 01.02.2019 gün ve 10745 sayılı kurul kararı, Koruma Bölge Kurulu Müdürlüğü uzmanlarınca hazırlanan 26.07.2023 gün ve 2172299 sayılı yerinde inceleme raporu okundu, ekleri ve konunun işlem dosyası incelendi, yapılan görüşmeler sonucunda;

Adana ili, Ceyhan ilçesi, Sarıbahçe Mahallesi 3. Derece arkeolojik sit alanı sınırlarının revizyonuna ilişkin mevcut sit alanı dışında blok taşlar ve sütun parçasının bulunduğu ve bu alanın Korunması Gerekli Taşınmaz Kültür Varlıklarının ve Sitlerin Tespit ve Tescili Hakkında Yönetmeliğin 4. maddesinin "d" bendi kapsamında kaldığı Koruma Bölge Kurulu Müdürlüğü uzmanlarınca hazırlanan 26 07.2023 gün ve 2172299 sayılı yerinde inceleme raporundan anlaşıldığından alanın 3. Derece arkeolojik sit alanı olarak tescil edilmesine, kararımız eki revize tescil fişi ve sit haritasının uygun olduğuna karar verildi.

AVRUPA KONSEYİ	DOĞAL VE KÜLTÜREL VARLIKLARI KORUMA ENVANTERİ	D.K.V.K.E.	sit	HARİTA NO:
T Ü R K İ Y E	KÜLTÜR VARLIKLARI VE MÜZELER GENEL MÜDÜRLÜĞÜ			
İLİ: Adana	İLÇESİ: Ceyhan	MAHALLE KÖY VEYA MEVKİL: Sarıbahçe	KADASTRO : PAFTA: ADA: 2429 PARSE: 13,14	THA
ADI: Sarıbahçe Revize 3. Derece Arkeolojik Sit Alanı				
GENEL TANIM : Adana ili, Ceyhan ilçesi, Sarıbahçe Mahallesi genelinde yapılan incelemede söz konusu 2429 ada 13,14 nolu (227 ve 230 eski) parsellerde bulunan sit alanının önünden geçen yol kenarının muhtelif yerlerine dağılmış in-situ olmayan 2 blok taş ve sütun parçası görülmüştür.				
ŞİMDİKİ TEHLİKELER :	Kaçak kazı, beşeri faaliyetler			
ŞİMDİKİ DURUM :				
SİT POTANSİYELİ :	3. Derece Arkeolojik Sit Alanı			
ŞİMDİKİ KORUMA :	KORUMA DERECESİ : 3. Derece Arkeolojik Sit Alanı			
ÖNERİLEN KORUMA :	HAZIRLAYANLAR : 26.07.2022			
YAYIN DİZİSİ :	Gerçek İnanç CUDAL Arkeolojik Cihan HASMAN Arkeolojik			
GÖZLEMLER :	KONTROL EDEN : Aimilia PAMPAL Bölge Kurulu Başkanı			
	REVİZYON G.M.E.E.A.Y.K ONAYI : / / 2022			

Adana Kültür Varlıklarını Koruma Bölge Kurulu Onayı

Başkan *AGA*
Başkan Yrd. *UA*
Üye *h*
Üye *h*
Üye *7.07.2022*
Üye *pe - h*
Üye *h*

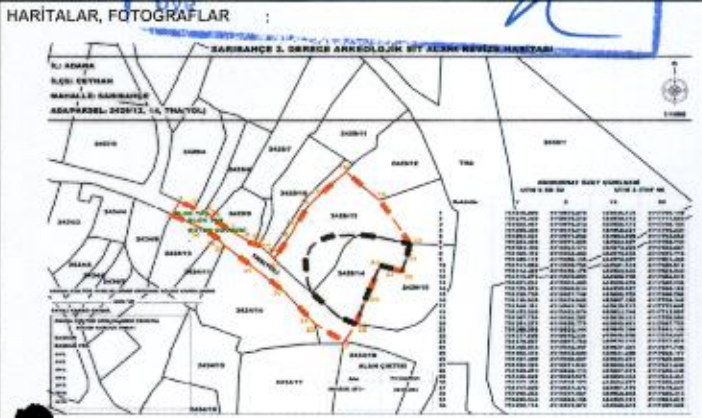

SARIBAĞÇE 3. DERECE ARKEOLOJİK SİT ALANI REVİZE HARİTASI

İL: ADANA
İLÇE: CEYHAN
MAHALLE: SARIBAĞÇE
ADA/PARSEL: 2429/13, 14, THA(YOL)

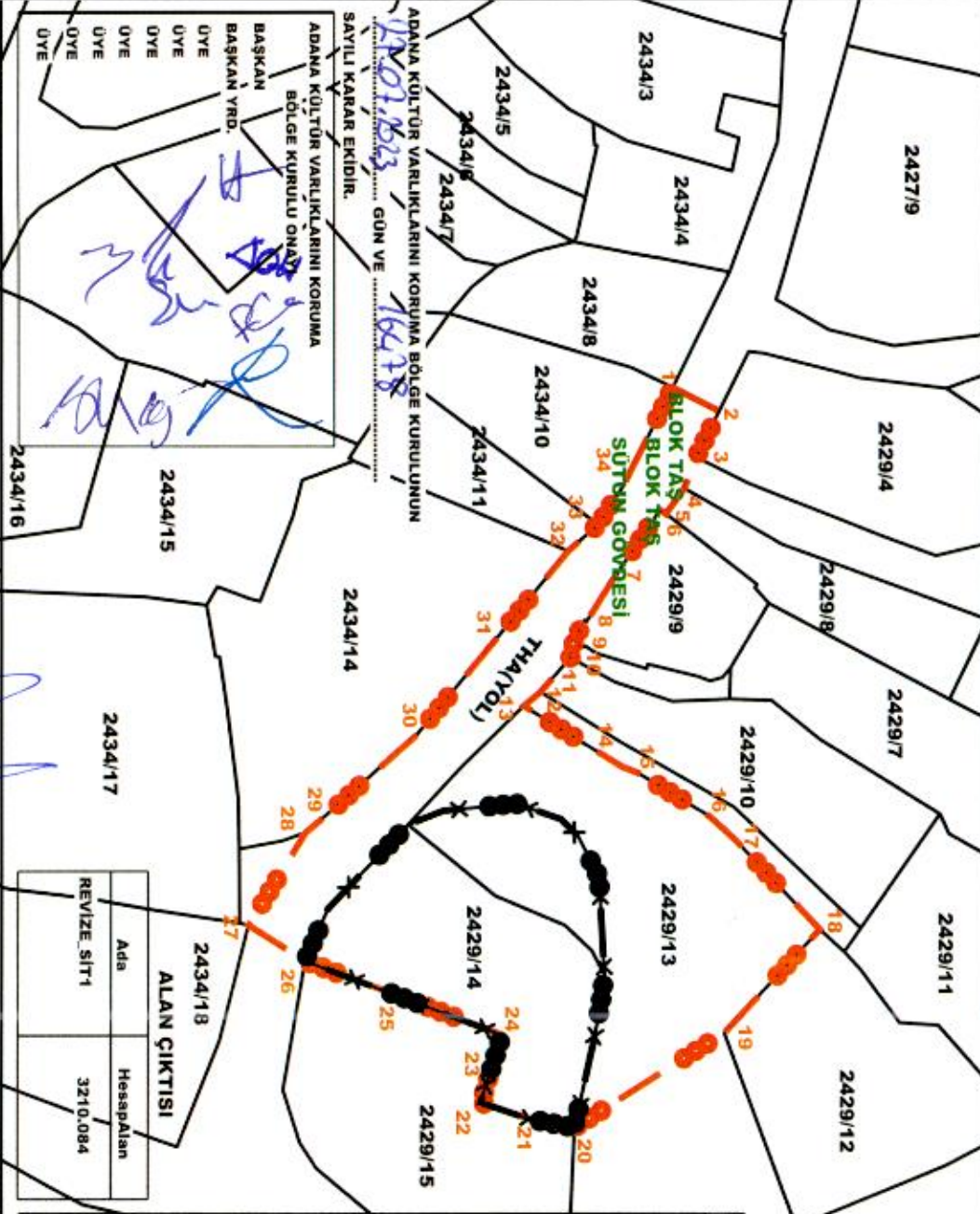

Ada	Hesaplanan
REVİZE SİT1	3210,084

Noktano	KOORDİNAT ÖZET ÇİZELGESİ			
	Y	X	Y2	X2
1	751276,009	4119972,879	484946,135	4117705,149
2	751279,383	4119979,512	484949,715	4117711,669
3	751285,951	4119976,212	484956,173	4117708,164
4	751290,356	4119974,510	484960,521	4117706,324
5	751294,021	4119971,862	484964,099	4117703,562
6	751293,455	4119971,025	484963,507	4117702,744
7	751303,469	4119964,173	484973,295	4117695,581
8	751309,312	4119960,484	484979,016	4117691,710
9	751309,112	4119960,195	484978,807	4117691,428
10	751311,886	4119958,766	484981,533	4117689,912
11	751314,422	4119958,176	484984,049	4117689,243
12	751319,279	4119953,893	484988,766	4117684,810
13	751321,291	4119951,483	484990,699	4117682,338
14	751329,979	4119965,614	484999,827	4117696,182
15	751330,780	4119967,748	485000,705	4117698,288
16	751336,958	4119978,006	485007,192	4117708,342
17	751340,361	4119981,780	485010,712	4117712,005
18	751353,026	4119993,874	485023,748	4117723,687
19	751367,794	4119980,207	485038,031	4117709,566
20	751381,275	4119958,775	485050,861	4117687,725
21	751380,006	4119952,144	485049,384	4117681,140
22	751377,686	4119945,331	485046,850	4117674,407
23	751370,067	4119947,759	485039,315	4117677,074
24	751368,474	4119948,357	485037,301	4117677,736
25	751362,073	4119947,759	485039,315	4117677,074
26	751357,469	4119920,067	485025,851	4117649,805
27	751352,395	4119911,934	485020,067	4117641,840
28	751339,273	4119920,116	485007,673	4117650,430
29	751336,922	4119922,975	485005,414	4117653,361
30	751325,358	4119936,129	484994,277	4117666,869
31	751311,829	4119947,473	484981,119	4117678,631
32	751299,264	4119957,867	484968,894	4117689,414
33	751295,544	4119962,158	484965,313	4117693,819
34	751290,118	4119965,672	484960,003	4117697,502

HAZIRLAYANLAR

ÇİMAN HASMAN
ARKEOLOG
RUMELYSA ÇETİN
HARİTA MÜHENDİSİ



LEJANT
 ○○○○ REVİZE 3. DERECE ARKEOLOJİK SİT
 —X— IPTAL 3. DERECE ARKEOLOJİK SİT
 — KADASTRAL PARSEL SINIRI
 GERÇEK İNANÇ ÇUDDA
 ARKEOLOG

SARIBAŒE 3. DERECE ARKEOLOJİK SİT ALANI REVİZE HARİTASI

İL: ADANA
İLÇE: CEYHAN
MAHALLE: SARIBAŒE
ADA/PARSEL: 2429/13, 14, THA(YOL)

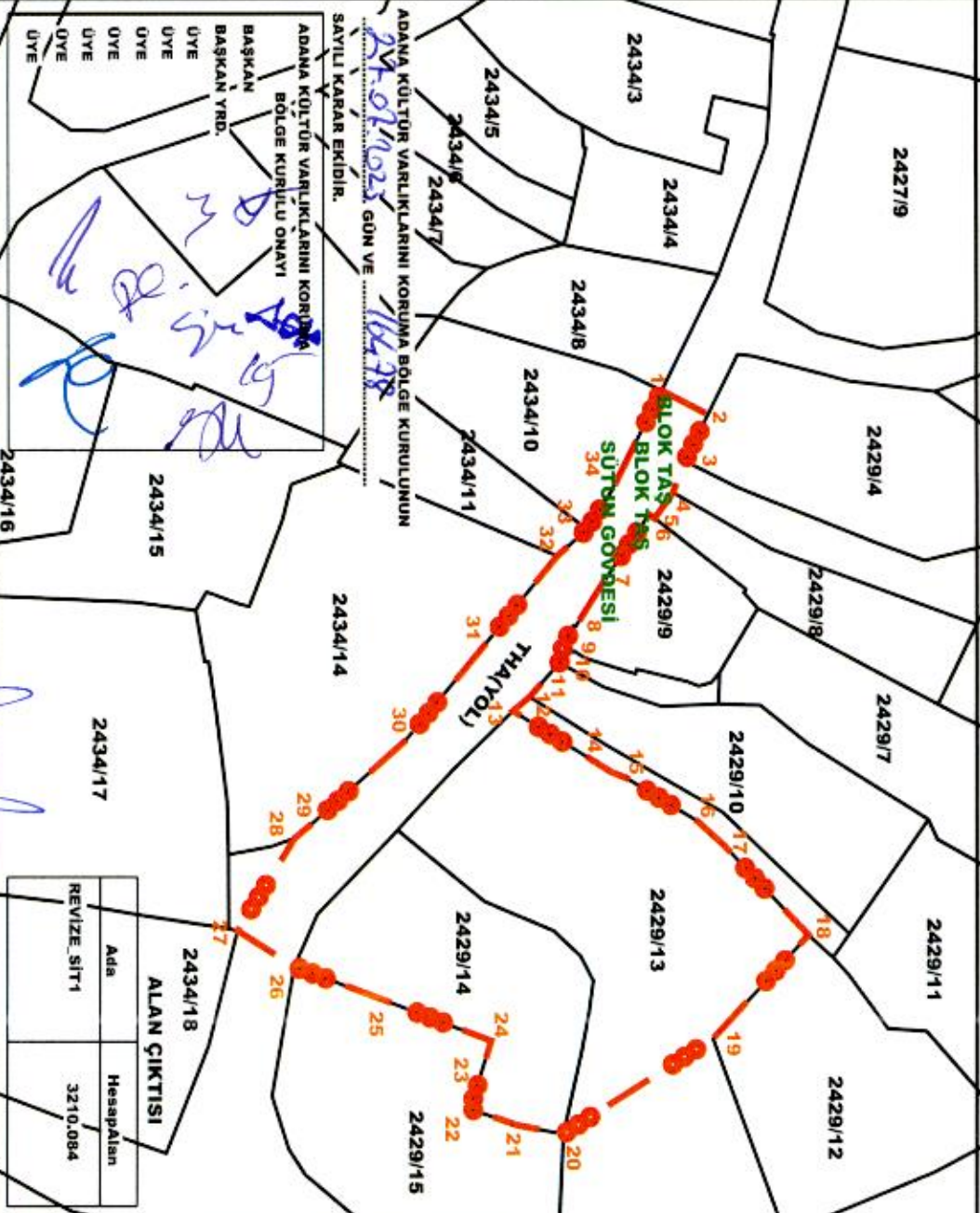

Nokta No	KOORDİNAT ÖZET ÇİZELGESİ			
	Y	X	Y2	X2
1	751276.009	4119972.879	484946.135	4117705.149
2	751279.383	4119979.512	484949.715	4117711.669
3	751285.951	4119976.212	484956.173	4117708.164
4	751290.356	4119974.510	484960.521	4117706.324
5	751294.021	4119974.862	484964.099	4117703.562
6	751293.455	4119971.025	484963.507	4117702.744
7	751303.469	4119964.173	484973.295	4117695.561
8	751309.312	4119960.484	484979.016	4117691.710
9	751309.112	4119960.195	484978.807	4117691.428
10	751311.886	4119958.766	484981.533	4117689.912
11	751314.422	4119958.176	484984.049	4117689.243
12	751319.279	4119953.893	484988.766	4117684.810
13	751321.291	4119951.483	484990.699	4117682.338
14	751329.979	4119965.614	484999.827	4117696.162
15	751330.790	4119967.748	485000.705	4117698.288
16	751336.958	4119978.006	485007.192	4117708.342
17	751340.361	4119981.780	485010.712	4117712.005
18	751353.026	4119993.874	485023.748	4117723.667
19	751367.754	4119980.207	485038.031	4117709.566
20	751381.275	4119958.775	485050.861	4117687.725
21	751380.006	4119952.144	485046.384	4117681.140
22	751377.686	4119945.331	485046.850	4117674.407
23	751370.067	4119947.759	485039.315	4117677.074
24	751368.033	4119948.357	485037.301	4117677.756
25	751362.474	4119933.609	485031.280	4117663.177
26	751357.469	4119920.067	485028.851	4117649.805
27	751352.395	4119911.934	485020.524	4117641.840
28	751339.273	4119920.116	485007.673	4117650.430
29	751336.922	4119922.975	485005.414	4117653.361
30	751331.825	4119936.129	484994.277	4117666.869
31	751311.829	4119947.473	484981.119	4117676.631
32	751299.264	4119957.867	484968.894	4117689.414
33	751290.544	4119962.158	484965.313	4117693.819
34	751290.118	4119965.672	484960.003	4117697.502

ALAN ÇIKTISI	
Ada	Hesaplan
REVİZE_SİT-1	3210.084

HAZIRLAYANLAR

CIHAN HASMAN
ARKEOLOĞ

RUMEYSA ÇETİN
HARİTA MÜHENDİSİ

LEJANT

REVİZE 3. DERECE ARKEOLOJİK SİT

KADASTRAL PARSEL SINIRI

GERÇEK İNANÇ CUDASI

ARKEOLOĞ