

T.C.
KÜLTÜR VE TURİZM BAKANLIĞI
ESKİŞEHİR KÜLTÜR VARLIKLARINI KORUMA BÖLGE KURULU

KARAR

Toplantı Tarih ve no: 23.02.2024 - 462
Karar Tarih ve no : 23.02.2024 - 12342

Toplantı Yeri
ESKİŞEHİR

Bilecik ili, Bozüyük ilçesi, Düzdağ ve Doruk köyleri sınırları içerisinde 2863 sayılı Kanun kapsamında kurum görüşünün sorulduğu Koza Altın İşletmeleri A.Ş.'nin 20.11.2023 tarih ve 23-1707 sayılı yazısı doğrultusunda Kurul Müdürlüğü uzmanlarınca yapılan inceleme sonucu tescilli Metris Tepe Tarihi Siti'nin "bir nolu sit sınırının" güncellenmesine esas hazırlanan bilgi ve belgelerin değerlendirilmesi konusunda Kurul Müdürlüğünün 13.12.2023 tarih ve 4532575 sayılı yazısı, Kurul Müdürlüğü uzmanlarının 12.12.2023 tarih ve 2421809 sayılı raporu, konuyla ilgili faaliyeti etkilenen Kurum ve Kuruluşların görüşlerinin iletildiği yazılar, Maden ve Petrol İşleri Genel Müdürlüğünün 18.12.2023 tarih ve 2023587855 sayılı yazısı ile 19.02.2024 tarih ve 2551288 sayılı dosya inceleme raporu ve hazırlanan geçiş dönemi koruma esasları ve kullanma şartları okundu, koordinatlı sit sınırı krokisi, tescil fişi, sit sınırlarının aktarıldığı kadastral krokisi, fotoğrafları ve dosyası incelendi, yapılan görüşmeler sonucunda;

Bilecik ili, Bozüyük ilçesi, Düzdağ ve Doruk köylerinde bulunan 26.01.2018 tarih ve 6018 sayılı kararımız ile tescillenen Metris Tepe Tarihi Siti "bir nolu sit sınırının" ekli krokiler doğrultusunda güncellenmesine, hazırlanan tescil fişi, koordinatlı sit sınırı krokisi ve sit sınırlarının aktarıldığı kadastral krokisinin uygun olduğuna; söz konusu alanda Kültür ve Tabiat Varlıklarını Koruma Yüksek Kurulu'nun Tarihi Sitler, Koruma ve Kullanma Koşulları'na ilişkin 11.03.2021 tarih ve 1700 sayılı İlke Kararı doğrultusunda hazırlanan kararımız eki geçiş dönemi koruma esasları ve kullanma şartlarının geçerli olduğuna, alanda kolluk kuvvetlerince gerekli güvenlik önlemlerinin artırılmasına ve sit sınırları içerisinde kurulumuzdan izinsiz herhangi bir fiziki ve inşai müdahalede bulunulmamasına karar verildi.

KOORDINATLI TARİHİ SİT SINIRI KROKİSİ



İl	: Bilecik
İlçe	: Bozüyük
Köy	: Doruk ve Düzdağ
Pafta	: K25-B3
Adı	: Mevristepe 1 Nolu Tarihi Siti
Tür/Derece	: Tarihi Sit
Projeksiyon	: UTM
Ölçek	: 1/Krokisi
	: Tarihi Sit Sınırı

UTM ED50 6 DERECE DOM:33

Nokta No	Y	X
1	256819.096	4424951.754
2	256873.357	4424964.591
3	256923.014	4424925.665
4	256981.201	4424861.258
5	257086.762	4424749.898
6	257196.495	4424706.944
7	257354.758	4424599.976
8	257621.793	4424499.322
9	257801.063	4424393.250
10	257933.259	4424427.595
11	258007.705	4424479.196
12	258117.226	4424535.708
13	258328.938	4424633.828
14	258493.234	4424776.465
15	258562.571	4424791.465
16	258609.074	4424771.632
17	258613.787	4424701.869
18	258581.233	4424651.900
19	258497.020	4424565.431
20	258398.045	4424425.306
21	258395.833	4424317.837
22	258363.768	4424213.101
23	258316.563	4424100.977
24	258218.558	4423968.969
25	258071.392	4423935.112
26	257926.168	4423887.246
27	257730.355	4423837.264
28	257592.374	4423898.982
29	257533.561	4423960.935
30	257370.179	4424194.847
31	257298.566	4424417.730
32	257028.646	4424671.083
33	256818.783	4424836.109
34	256766.910	4424914.332

ESKİŞEHİR KÜLTÜR VARLIKLARINI
KORUMA BÖLGE KURULUNUN
23.02.2024 TARİHLİ 7642 SAYILI KARARINA EKİDİR.
ASİL GİRHİŞİ
İkbalime KARAOĞLU MURAT
Beşçe, Karama Mühür V.
34

KOORDİNATLI ARKİOLOJİK SİT SINIRI KROKİSİ

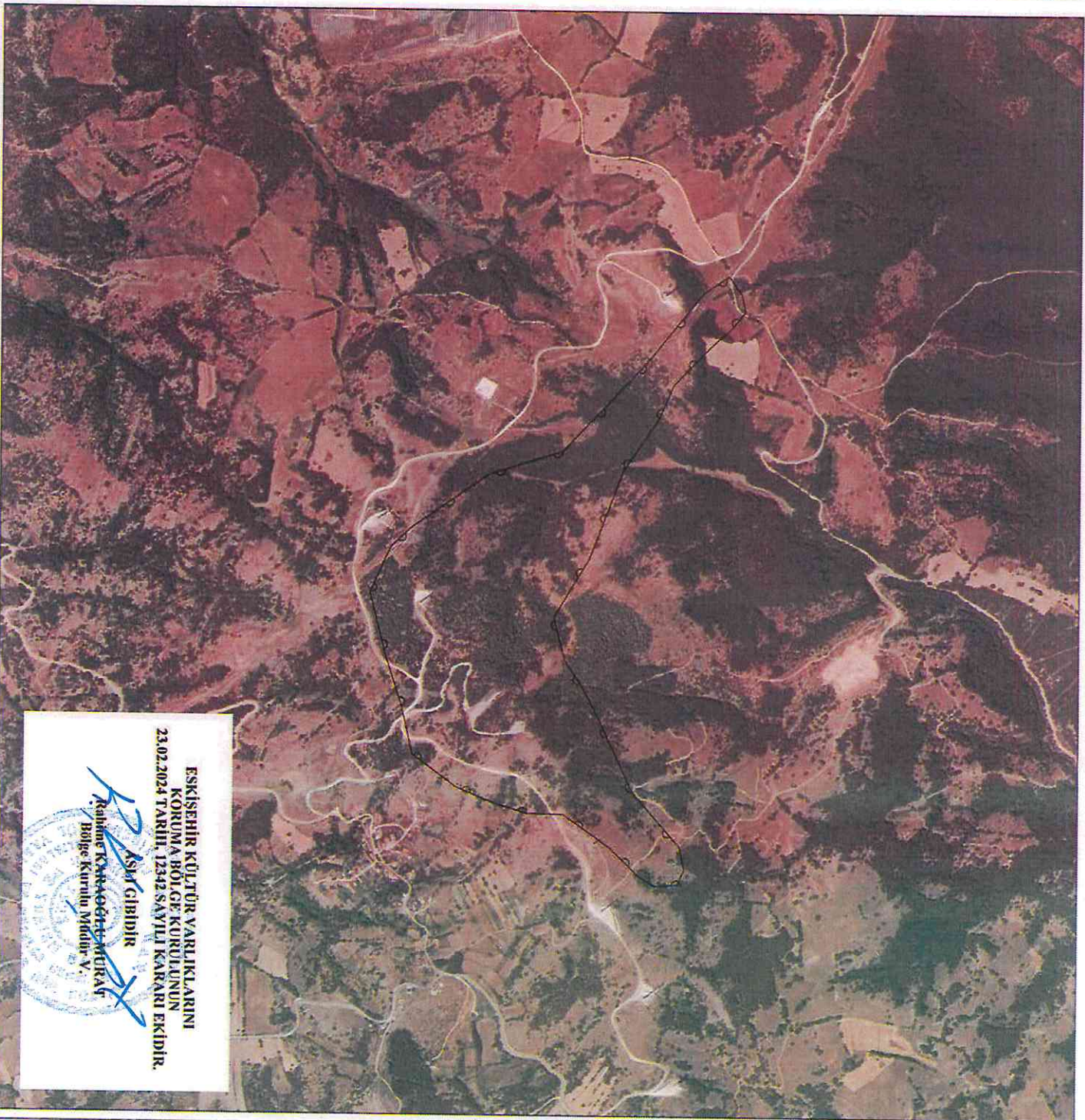

İl	: Bilecik
İlçe	: Bozüyük
Köy	: Doruk ve Düzdağ Köyü
Pafta	: K25-B3
Adı	: Metrastepe 1 Nolu Tarihi Siti
Tür/Derece	: Tarihi Sit
Projeksiyon	: UTM
Ölçek	: 1/Krokî
	: Tarihi Sit Sınırı

UTM ED50 6 DERECE DOM:33

Nokta No	Y	X
1	256819,096	4424951,754
2	256873,357	4424964,591
3	256923,014	4424925,665
4	256981,201	4424861,258
5	257096,762	4424749,898
6	257196,495	4424706,944
7	257354,758	4424599,976
8	257621,793	4424499,322
9	257801,063	4424393,250
10	257933,259	4424427,595
11	256007,705	4424479,196
12	258117,226	4424535,708
13	258328,938	4424633,828
14	258493,234	4424776,465
15	258562,571	4424791,465
16	258609,074	4424771,632
17	258613,787	4424701,869
18	258581,233	4424651,900
19	258497,020	4424565,431
20	258398,045	4424425,306
21	258395,833	4424317,837
22	258363,768	4424213,101
23	258316,563	4424100,977
24	258218,558	4423968,969
25	258071,392	4423935,112
26	257926,168	4423887,246
27	257730,355	4423837,264
28	257592,374	4423898,935
29	257533,561	4423960,935
30	257370,179	4424194,847
31	257298,569	4424417,730
32	257028,646	4424671,083
33	256818,783	4424838,109
34	256766,910	4424914,332

ESKİŞEHİR KÜLTÜR VARLIKLARINI
KORUMA BÖLGE KURULUNUN
23.02.2024 TARİHİ 12342 SAYILI KARARI EKİDİR.

Aslı Gıbnür

Rahime Kayaoğlu KURAN
Bölge Kurulu Müdürü V.



BİLECİK İLİ
BOZÜYÜK İLÇESİ DORUK VE DÜZDAĞ KÖYLERİ
METRİS TEPE TARİHİ SİTİ
BİR NOLU SİT SINIRI
..... Tarihi Sit Sınırı

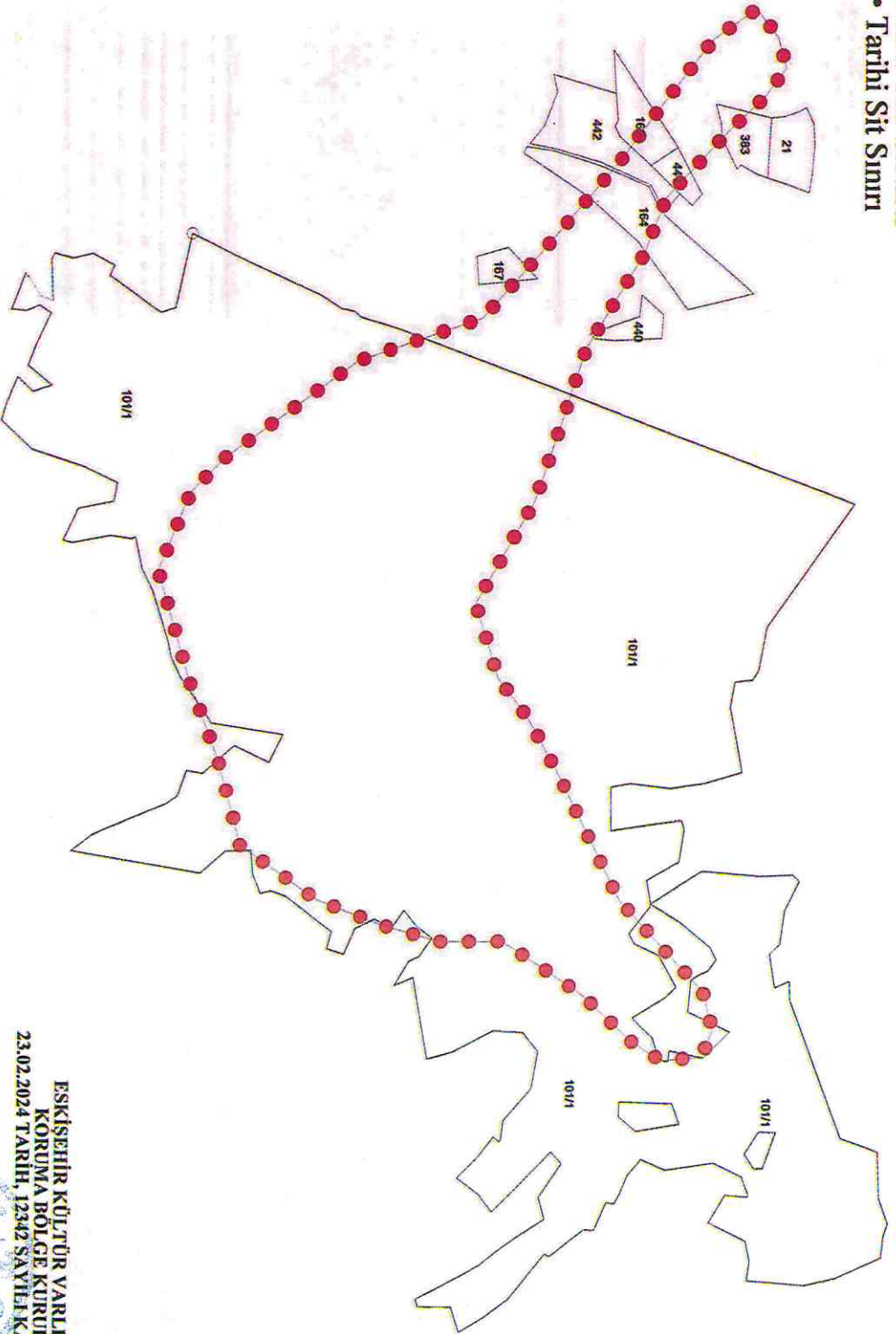

ESKİŞEHİR KÜLTÜR VARLIKLARINI
KORUMA BÖLGE KURULUNUN
23.02.2024 TARİH, 12342 SAYILI KARARI EKİDİR.

ASLI GİBİDİR

Rahime KARAOĞLU MURAT
Bölge Kurulu Müdürü V.

DORUK KÖYÜ
DÜZDAĞ KÖYÜ



AVRUPA KONSEYİ	KÜLTÜREL VARLIKLARI KORUMA ENVANTERİ K.V.K.E		SİT	ENVANTER NO:	
TÜRKİYE	ESKİŞEHİR KÜLTÜR VARLIKLARINI KORUMA BÖLGE KURULU			HARİTA NO:	
İli: Bilecik	İlçesi: Bozüyük	Köy: Doruk (Metristepe) ve Düzdağ	Pafta:	Ada:	Parsel:
Adı:	Metris Tepe Tarihi Siti – Bir Nolu Sit Sınırı				
GENEL TANIM: Bozüyük ilçesi, Gündüzbey, Doruk, Hayriye, Yörükçepni, Yeniçepni, Doruk (Metristepe) ve Düzdağ köyleri sınırları Milli Mücadele Dönemi'nde önemli savaşların cereyan ettiği bir bölgedir. Üzeri bitki örtüsü kaplı kireçtaşı kayalar yapıdaki alanda doğu-batı doğrultuda uzanan "S" kıvrımlı siper hatları, yer yer 60-70 cm derinlik ve yaklaşık 1 metre genişlikte korunmuştur. Metris Tepe Tarihi Sit Alanı'na ilişkin Genelkurmay Başkanlığının 07.03.2016 tarih ve 7034619 sayılı yazısı ekinde gönderilen bilgi notunda; Metris Tepe'nin Birinci İnönü Muharebesi (6-11 Ocak 1921) ve İkinci İnönü Muharebesi (23-31 Mart 1921) sırasında savunma mevziisi içerisinde yer aldığı belirtilmektedir.					
Koruma Şimdiki Tehlikeler: Zamanla toprak dolması					
Şimdiki Durum:			Koruma Derecesi: Tarihi Sit		
Sit Potansiyeli: Tarihi Sit			HAZIRLAYANLAR : TARİH: 23.02.2024		
Şimdiki Koruma:			Kaan KIRÇIN Arkeolog		
			Bülent OKTA: Arkeolog		
Önerilen Koruma: Tarihi Sit ESKİŞEHİR KÜLTÜR VARLIKLARINI KORUMA BÖLGE KURULUNUN 23.02.2024 TARİH, 12342 SAYILI KARARI EKİDİR.			KONTROL EDEN: TARİH : 23.02.2024		
ASLI GİBİDİR Rahime KARAOĞLU MURAT Bölge Kurulu Müdürü V.			Rahime KARAOĞLU MURAT Bölge Kurulu Müdürü V.		
Yayın Dizisi: -			KURUL KARARLARI: Eskişehir Kültür Varlıklarını Koruma Bölge Kurulunun 26.01.2018 tarih ve 6018 sayılı kararı ile tescillenmiştir.		
Gözlemler:			REVİZYON: GEEAYK ONAYI:		
			Kurul İsmi: Kurul Karar Tarihi: Kurul Karar No:		
