

T.C.
KÜLTÜR VE TURİZM BAKANLIĞI
ANTALYA KÜLTÜR VARLIKLARINI KORUMA BÖLGE KURULU
KARAR

Toplantı Tarihi ve No.:12.02.2024/464
Karar Tarihi ve No. :12.02.2024/17260

Toplantı Yeri
ANTALYA

Burdur İli, Kemer İlçesi, Kemer Mahallesinde, Hazine mülkiyetindeki, 250 ada 5 parsel ve yakın çevresindeki ormanlık alanda tespit edilen kalıntıların bulunduğu alanın tesciline ilişkin Antalya Kültür Varlıklarını Koruma Bölge Kurulu Müdürlüğünün 01.12.2023 tarih ve 4489485 sayılı yazısı, Burdur İl Özel İdaresinin 21.12.2023 tarih ve 40503 sayılı yazısı, Burdur Çevre, Şehircilik ve İklim Değişikliği İl Müdürlüğünün 25.12.2023 tarih ve 82997588 sayılı yazısı, Isparta Orman Bölge Müdürlüğünün 26.12.2023 tarih ve 10444628 sayılı yazısı, Burdur Kadastro Müdürlüğünün 25.01.2024 tarih ve 11526629 sayılı yazısı, Antalya Kültür Varlıklarını Koruma Bölge Kurulu Müdürlüğünün 07.02.2024 tarih ve 2531873 kayıt numaralı uzman raporu okundu, ekleri ve dosyası incelendi, yapılan görüşmeler sonucunda;

Burdur İli, Kemer İlçesi, Kemer Mahallesinde, Hazine mülkiyetindeki, 250 ada 5 parsel ve yakın çevresindeki ormanlık alanda tespit edilen 2 adet çağıl Tümülüs ve yüzey seramiklerinin 2863 sayılı Yasanın 3. ve 6. maddelerinde tanımlanan nitelikleri taşıdığı,

Konuya ilişkin aynı yasanın 7. maddesi ile Korunması Gerekli Taşınmaz Kültür Varlıklarının ve Sitlerin Tespit ve Tescili Hakkında Yönetmeliğin 6. maddesi gereği ilgili Kurum görüşlerinin Kurul Müdürlüğünce istendiği,

Burdur İl Özel İdaresi, Burdur Çevre, Şehircilik ve İklim Değişikliği İl Müdürlüğü, Isparta Orman Bölge Müdürlüğünün yazılarında tescile yönelik olumsuz bir görüşün olmadığı, ilgili diğer kurumların görüşlerinin süresi içerisinde iletilmediğinin Kurulumuza sunulan bilgi ve belgelerden anlaşıldığına,

Buna göre, söz konusu kalıntıların bulunduğu alanın I. Derece Arkeolojik Sit Alanı olarak tescil edilmesine, sit sınırının kararımız eki 1/2000 ölçekli haritada gösterildiği şekliyle belirlenmesine, tescil fişinin uygun bulunduğu (olumlu),

Sit Alanı içerisinde tamamen ya da kısmen kalan taşınmazların ilgili Kadastro Müdürlüğünce Kurul Müdürlüğüne bildirilmesine, bu işlem sonrasında taşınmazların tapu kayıtlarına tamamen ya da kısmen kaldırılmasına dair ilgili şerhlerin konulmasının sağlanmasına,

İlgili Kurumlarca kaçak kazıların önlenmesi, can ve mal güvenliği açısından gerekli tedbirlerin alınmasına, I. Derece Arkeolojik Sit Alanında, 2863 sayılı yasanın 17. maddesi gereği her ölçekteki plan uygulamasının durdurulmasına,

Aynı Kanun maddesinde yer alan, Koruma amaçlı imar planı yapılıncaya kadar, koruma bölge kurulu tarafından geçiş dönemi koruma esasları ve kullanma şartlarının belirleneceği hükmü ile Koruma Yüksek Kurulunun Arkeolojik Sit Alanlarına ilişkin ilke kararlarında yer alan, I. Derece Arkeolojik Sit Alanlarıyla ilgili hükümler dikkate alındığında;

-Kültür ve Turizm Bakanlığınca yapılacak ören yeri düzenlemesi kapsamında Kurulumuz izni alınarak yapılacak yapılar dışında yeni yapı yapılamayacağı,

-Bu alanların imar planlarında aynen korunacak sit alanı olarak belirlenmesi,

-Bilimsel amaçlı kazıların dışında hiçbir kazı yapılamayacağı,

-Resmi ve özel kuruluşlarca zorunlu durumlarda yapılacak alt yapı uygulamaları için Müze Müdürlüğü görüşüyle konunun, çalışmaya ilişkin detaylarıyla birlikte ilgili Kurumlarca değerlendirilmek üzere Kurulumuza iletilmesi,

-Yeni tarımsal alanların açılmaması, yalnızca sınırlı mevsimlik tarımsal faaliyetlerin devam edebileceği,

-Mevcut seraların yenilenmesine ilişkin taleplerin, seraların yasal durumları ve ilgili kurumların görüşleriyle birlikte Kurulumuza sunulması,

-Höyük ve tümülüslerde toprağın sürülmesine dayanan tarımsal faaliyetlerin kesinlikle yasaklanması, ağaçlandırmaya gidilmemesi, yalnızca mevcut ağaçlardan ürün alınabileceği,



T.C.
KÜLTÜR VE TURİZM BAKANLIĞI
ANTALYA KÜLTÜR VARLIKLARINI KORUMA BÖLGE KURULU
KARAR

Toplantı Tarihi ve No.:12.02.2024/464
Karar Tarihi ve No. :12.02.2024/17260

Toplantı Yeri
ANTALYA

-2-

-Taş, toprak, kum vb. alınmaması, kireç, taş, tuğla, mermer, kum, maden vb. ocakların açılmaması, toprak, cüruf, çöp, sanayi atığı ve benzeri malzeme dökülmemesi,

-Ören yeri olarak belirlenmesi durumunda gezi yolu düzenlemesi, meydan tanzimi, açık otopark, WC, bilet gişesi, bekçi kulübesi gibi ünitelerin Kurulumuzdan izin alınarak yapılabileceği, bilimsel kazıların devam etmesi ve alanda bulunan yapıların korunması konusunda ihtiyaç duyulan mekânların (laboratuvar, atölye, depolama, sergileme üniteleri vb.), kazı evi, denetimli şantiye, meydan tanzimi, güvenlik ve satış üniteleri, kafeterya, açık otopark, tuvalet, bilet gişeleri vb. uygulamaların, çevre düzenleme projesi hazırlanıncaya kadar geçici olarak Kurulumuz izniyle yapılabileceği,

-Alanda bulunan ve günümüzde halen kullanılan umuma açık mezarlıklarda sadece defin işlemlerinin gerçekleştirilebileceği,

-Taşınmaz kültür varlıklarının mahiyetine tesir etmeyecek şekilde birleştirme (tevhit) ve ayırma (ifraz) işlemlerinin, ilgili encümen kararları, kurum ve Müze Müdürlüğü görüşleriyle birlikte Kurulumuza iletilmesi,

-Kamu düzeni veya güvenliğinin olağan hayatı durduracak veya kesintiye uğratabilecek şekilde bozulduğu ya da doğal afet yaşanan yerlerde, yapılmasında zorunluluk bulunan geçici uygulamalara ilişkin, zemine en az müdahale edilecek şekilde hazırlanan ve süresi belirlenen projelerin Kurulumuzda değerlendirilebileceğine, projesi Kurulumuzca uygun görülen geçici uygulamaların Kültür ve Turizm Bakanlığınca oluşturulacak bilim kurulu denetiminde yapılabileceği hususlarının koruma amaçlı imar planı yapılmıncaya kadar, geçiş dönemi koruma esasları ve kullanma şartları olarak belirlenmesine,

Bunun dışında, I. Derece Arkeolojik Sit Alanında, Koruma Yüksek Kurulu ilke kararlarında yer alan hükümler çerçevesinde Kurulumuz izni alınarak uygulamaların gerçekleştirilmesine,

Yasada belirtilen süre içerisinde, ilgili Kurumlarca Koruma Amaçlı İmar Planının hazırlanarak Meclis kararıyla birlikte Kurulumuza iletilmesine karar verildi.

BAŞKAN
Prof.Dr. Osman ERAVŞAR
İMZA



BAŞKAN YARDIMCISI
Prof.Dr. H.Sabri ALANYALI
İMZA

Üye
Mesut BAYAT
İMZA

Üye
İlhan KAYMAZ
İMZA

Üye
Belgin ŞAHİN
İMZA

Üye
Bekir Cenap ALTIPARMAK
İMZA

Üye
Mevlüde Ezgi ŞAHİN
İMZA

Üye
Kemer Bld.Tem.
(BULUNMADI)

Üye
Murat KALEAĞASIOĞLU
Burdur Müze Md.
İMZA

Üye
Tahsin ETLİ
Burdur Orman Md. Tem.
İMZA

Üye

UYGUN BULUNDU

Antalya nolu
Koruma Bölge Kurulu'nun
12.02.2024 Tarih 17260 sayılı
Karar Ekidir.

Ek-2

T.C.
KÜLTÜR VE TURİZM BAKANLIĞI
ANTALYA K.V.K. Bölge Kurulunun

12.2.2024 tarih ve 17260 sayılı karar ekidir.

Başkan

Üye

Üye

Üye

Temsilci Üye

Temsilci Üye

Temsilci Üye

Temsilci Üye

Başkan Yardımcısı

Üye

Üye

Temsilci Üye

Temsilci Üye

Temsilci Üye

Temsilci Üye

Temsilci Üye

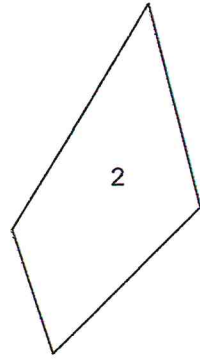

BURDUR İLİ, KEMER İLÇESİ, KEMER MAHALLESİ
1. DERECE ARKEOLOJİK SİT ALANI

Nokta No	Y	X
1	506338.572	4134180.157
2	506341.569	4134178.948
3	506352.819	4134159.828
4	506353.976	4134155.808
5	506351.906	4134148.202
6	506345.113	4134139.448
7	506335.785	4134140.306
8	506329.490	4134139.677
9	506323.492	4134143.064
10	506322.432	4134148.818
11	506324.173	4134158.736
12	506329.791	4134170.800
13	506335.680	4134179.316

UTM:3 DOM:30 DATUM:ED50 ÖLÇEK 1/2000

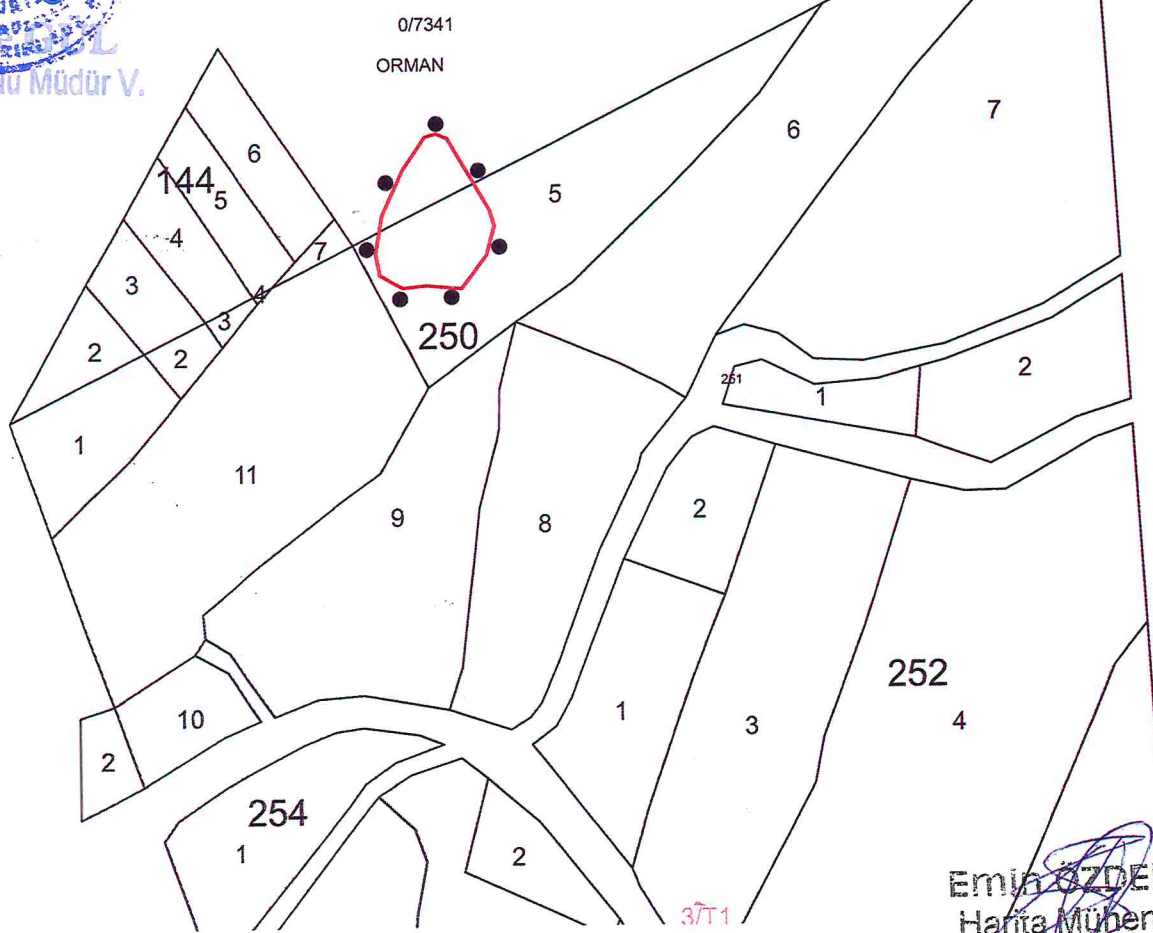

Emir ÖZDEMİR
Harita Mühendisi