

T.C.
KÜLTÜR VE TURİZM BAKANLIĞI
ANTALYA KÜLTÜR VARLIKLARINI KORUMA BÖLGE KURULU
KARAR

Toplantı Tarihi ve No.:29.02.2024/466
Karar Tarihi ve No. :29.02.2024/17320

Toplantı Yeri
ANTALYA

Burdur İli, Bucak İlçesi, Kızıllı Köyünde, ormanlık bölgede tespit edilen kalıntıların yer aldığı alanın tesciline ilişkin Burdur İl Kültür ve Turizm Müdürlüğü'nün 19.12.2023 tarih ve 4552566 sayılı yazısı ve ekleri, Antalya Kültür Varlıklarını Koruma Bölge Kurulu Müdürlüğü'nün 11.01.2024 tarih ve 4646453 sayılı yazısı ve ekleri, Burdur İl Özel İdaresinin 18.01.2024 tarih ve 42153 sayılı yazısı, Isparta Orman Bölge Müdürlüğü'nün 24.01.2024 tarih ve 10770376 sayılı yazısı, Antalya Kültür Varlıklarını Koruma Bölge Kurulu Müdürlüğü'nün 11.01.2024 tarih ve 2483435 kayıt numaralı, 22.02.2024 tarih ve 2560693 kayıt numaralı uzman raporları ve ekleri okundu, ekleri ve dosyası incelendi, yapılan görüşmeler sonucunda;

Burdur İli, Bucak İlçesi, Kızıllı Köyünde, ormanlık bölgede tespit edilen antik yerleşim alanınının 2863 sayılı Yasanın 3. ve 6. maddeleri kapsamında kaldığı,

Konuya ilişkin aynı yasanın 7. maddesi ile Korunması Gerekli Taşınmaz Kültür Varlıklarının ve Sitlerin Tespit ve Tescili Hakkında Yönetmeliğin 6. maddesi gereği ilgili Kurumların görüşünün Kurul Müdürlüğüne istendiği,

Burdur İl Özel İdaresi, Isparta Orman Bölge Müdürlüğü'nün tescile yönelik olumsuz bir görüşünün olmadığı, ilgili diğer Kurum görüşlerinin ise süresi içerisinde iletilmediğinin Kurulumuza sunulan bilgi ve belgelerden anlaşıldığına,

Buna göre, Kızıllı Köyünde tespit edilen Tümülüs ve teras duvarlarınının I. Derece Arkeolojik Sit Alanı, kalıntıların çevresindeki seramiklerin yayılım gösterdiği sahanın III. Derece Arkeolojik Sit Alanı olarak tescil edilmesine, sit sınırlarının kararımız eki 1/25000 ölçekli haritada gösterildiği şekliyle belirlenmesine, tescil fişinin uygun bulunduğuna (olumlu),

Sit Alanlarında tamamen ya da kısmen kalan taşınmazların ilgili Kadastro Müdürlüğüne Kurul Müdürlüğüne bildirilmesine, bu işlem sonrasında taşınmazların tapu kayıtlarına tamamen ya da kısmen ve hangi sit alanında kaldığına dair ilgili şerhlerin konulmasının sağlanmasına,

İlgili Kurumlarca kaçak kazıların önlenmesi, can ve mal güvenliği açısından gerekli tedbirlerin alınmasına,

Sit Alanlarında, 2863 sayılı yasanın 17. maddesi gereği her ölçekteki plan uygulamasının durdurulmasına, Geçiş Dönemi Koruma Esasları ve Kullanma Koşullarının belirlenmesine ilişkin çalışmanın Kurul Müdürlüğüne hazırlanarak Kurulumuza iletilmesine karar verildi.

BAŞKAN
Prof.Dr. Osman ERAVŞAR
İMZA



BAŞKAN YARDIMCISI
Prof.Dr. H.Sabri ALANYALI
İMZA

Üye
Mesut BAYAT
İMZA

Üye
İlhan KAYMAZ
İMZA

Üye
Belgin ŞAHİN
İMZA

Üye
Bekir Cenap ALTIPARMAK
İMZA

Üye
Mevlûde Ezgi ŞAHİN
(BULUNMADI)

Üye
Zeynep ÖLÇER
Burdur Valilik Tem.
İMZA

Üye
Murat KALEAĞASIOĞLU
Burdur Müze Md.
İMZA

Üye
Tahsin ETLİ
Burdur Orman Md. Tem.
İMZA

Üye

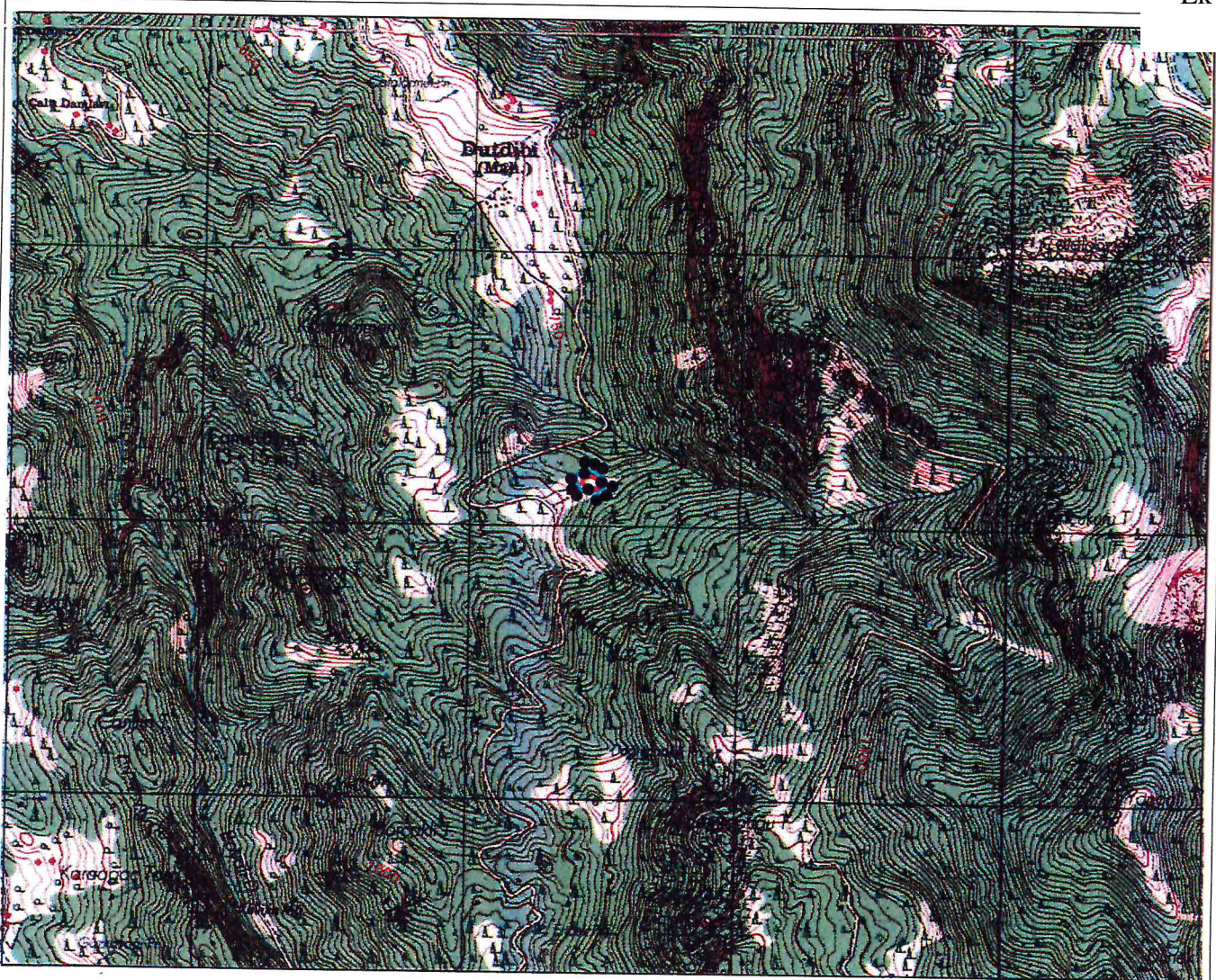

BURDUR İLİ, BUCAK İLÇESİ, KIZILLI KÖYÜ

●●● I. DERECE ARKEOLOJİK SİT SINIRI
 ●●● III. DERECE ARKEOLOJİK SİT SINIRI
 PAFTA NO: N25-B-3
 U.T.M. 6 DATUM: ED50 D.O.M.: 33
 ÖLÇEK: 1/25000

UYGUN BULUNDU

Nokta No	Y	X
1ARK/1	318424.980	4133183.426
1ARK/2	318431.253	4133187.150
1ARK/3	318450.659	4133190.286
1ARK/4	318464.577	4133187.738
1ARK/5	318474.574	4133182.053
1ARK/6	318483.395	4133172.644
1ARK/7	318487.708	4133164.411
1ARK/8	318488.884	4133156.570
1ARK/9	318483.199	4133149.513
1ARK/10	318467.125	4133146.181
1ARK/11	318450.463	4133147.749
1ARK/12	318433.605	4133154.806
1ARK/13	318426.352	4133160.491
1ARK/14	318421.843	4133172.056
1ARK/15	318421.843	4133179.309

Nokta No	Y	X
3ARK/1	318407.697	4133199.696
3ARK/2	318417.498	4133206.556
3ARK/3	318431.808	4133211.653
3ARK/4	318448.274	4133212.633
3ARK/5	318465.132	4133209.105
3ARK/6	318496.104	4133189.306
3ARK/7	318509.826	4133172.252
3ARK/8	318511.982	4133161.275
3ARK/9	318508.062	4133148.925
3ARK/10	318499.633	4133139.712
3ARK/11	318485.911	4133132.459
3ARK/12	318466.308	4133127.166
3ARK/13	318454.547	4133127.166
3ARK/14	318437.101	4133131.675
3ARK/15	318411.617	4133150.101
3ARK/16	318402.208	4133167.351
3ARK/17	318401.032	4133181.661

T.C.
 KÜLTÜR VE TURİZM BAKANLIĞI
 ANTALYA K.V.K. Bölge Kurulunun

29.01.2024 tarih ve 1732 sayılı karar ekidir.

Başkan
 Başkan Yardımcısı

Üye

Üye

Üye

Üye

Temsilci Üye

Temsilci Üye

Temsilci Üye

Temsilci Üye

Temsilci Üye

Temsilci Üye

ASU Başkanlığı
 Antalya K.V.K. Bölge Kurulu
 Bölge Kurulu Müdürü V.

ASU Başkanlığı
 Antalya K.V.K. Bölge Kurulu
 Bölge Kurulu Müdürü V.