

T.C.
KÜLTÜR VE TURİZM BAKANLIĞI
Karabük Kültür Varlıklarını Koruma Bölge Kurulu
KARAR

Toplantı Tarihi ve No : 27.02.2014 97
Karar Tarihi ve No : 27.02.2014 1446

Toplantı Yeri
SAFRANBOLU

Zonguldak İli, Alaplı İlçesi, Hasanlı Köyü, 175 ada, 3 ve 5 parsellerde kayıtlı 1.derece arkeolojik sit alanında kalan kilise kalıntısının Korunması Gerekli Taşınmaz Kültür Varlıklarının ve Sitlerin Tespit ve Tescili Hakkında Yönetmelik kapsamında irdelenmesini konu alan Karabük Kültür Varlıklarını Koruma Bölge Kurulu Müdürlüğü'nün 07.10.2013 gün ve 1033 sayılı raporu okundu, ekleri incelendi, yapılan görüşmeler sonucunda;

Ankara Kültür ve Tabiat Varlıklarını Koruma Bölge Kurulu 'nun 18.08.2005 gün ve 786 sayılı kararı ile 2863 sayılı yasa kapsamında kültür varlığı olarak tescil edilen Bizans Dönemine ait kilise kalıntısının, Hasanlı Köyü, 175 ada, 3 ve 5 parsellerde kaldığının ancak kültür varlığının sit sınırlarının karar eki tescil fişinde ve dosyasında yer alan 1/25000 ölçekli haritalarda yanlış işaretlendiğinin anlaşıldığına, söz konusu hatanın düzeltilmesi için Ankara Kültür ve Tabiat Varlıklarını Koruma Bölge Kurulu 'nun 18.08.2005 gün ve 786 sayılı kararı eki tescil fişinde yer alan 1/25000 ölçekli haritada işaretli sınırlara göre, sit alanı sınırları içinde yer almakta olan parsellerin tapu kütüğü beyanlar hanesinden varsa kültür varlığı şerhlerinin kaldırılması gerektiğine, söz konusu alanın 1. derece arkeolojik sit alanı sınırlarının kararımız eki 1/2000 ölçekli haritada gösterildiği şekliyle belirlenmesine, sit alanında kalan Hasanlı Köyü, 175 ada, 3 ve 5 parsellerin tapu kütüğünün beyanlar hanesine "Bir bölümü 1.derece arkeolojik sit alanı" olduğuna dair kayıt konulmasına, ayrıca 1.derece arkeolojik sit alanında görülen tahribatın önlenmesine dair gerekli güvenlik önlemlerinin yetkililerce alınması gerektiğine,

Bu alanda gerçekleştirilecek her türlü uygulamanın yürürlükte bulunan ilke kararları ve mevzuat çerçevesince yürütülmesi gerektiğine, 2863 Sayılı Kültür ve Tabiat Varlıklarını Koruma Kanunu uyarınca, Arkeolojik sit alanlarına ilişkin yürürlükteki ilke kararlarında yer alan hususların geçiş dönemi yapılanma koşulları olarak belirlenmesine karar verildi.

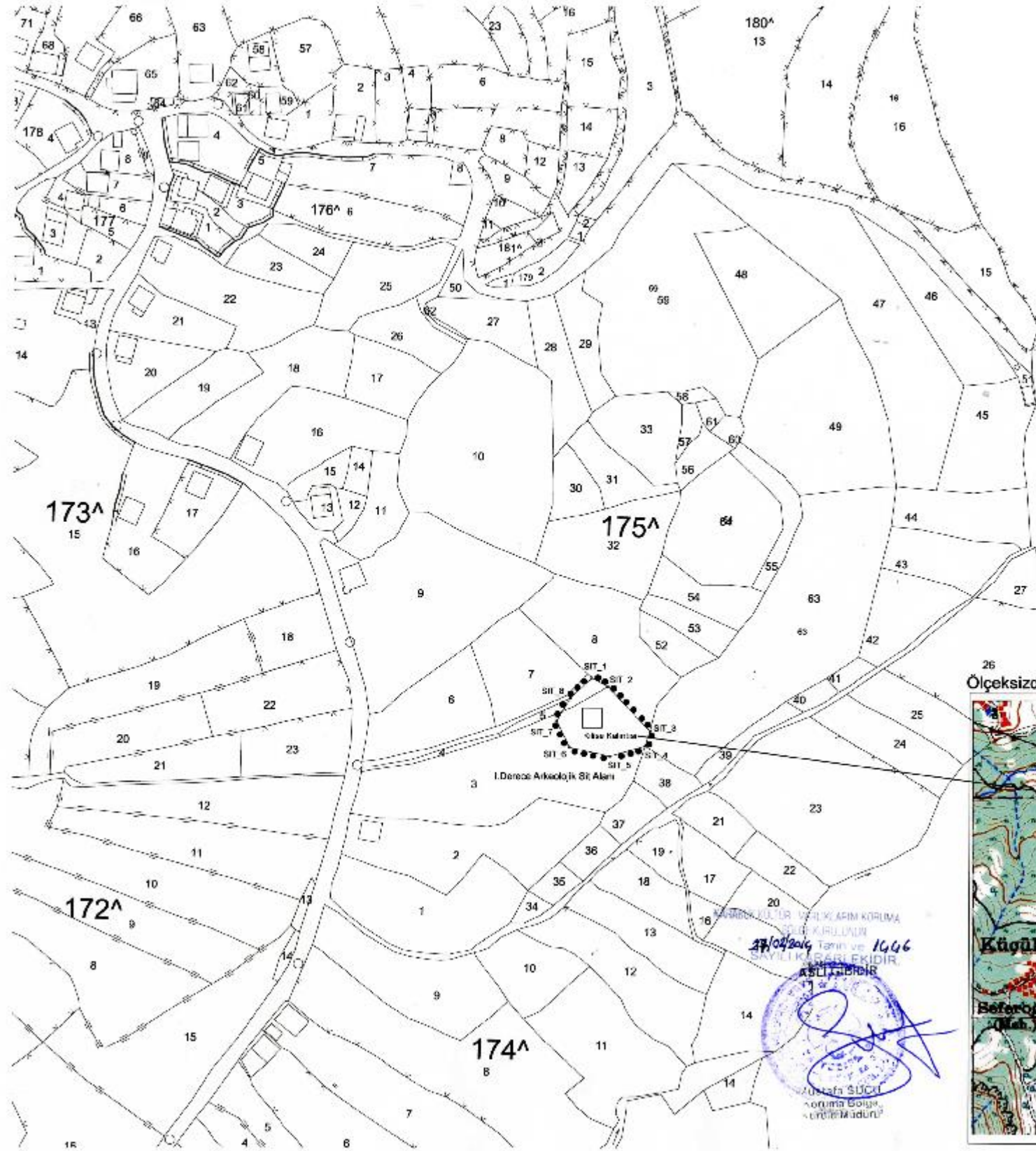

İL : Zonguldak İLÇE : Alaplı KÖY : Hasanlı

I. DERECE ARKEOLOJİK SİT ALANI SINIRLARINI GÖSTERİR KOORDİNE ÖZET ÇİZELGELERİ

Projeksiyon : UTM 6 Derece
Datum : European 1950

Projeksiyon : UTM 3 Derece
Datum : European 1950

NoktaNo	Y	X	NoktaNo	Y	X
SIT_1	369628.852	4551907.249	SIT_1	369574.692	4553728.741
SIT_2	369634.833	4551902.844	SIT_2	369582.636	4553724.333
SIT_3	369658.020	4551880.252	SIT_3	369593.882	4553701.763
SIT_4	369663.775	4551872.774	SIT_4	369601.619	4553694.252
SIT_5	369685.924	4551867.634	SIT_5	369583.757	4553689.113
SIT_6	369615.693	4551872.151	SIT_6	369593.618	4553693.828
SIT_7	369609.106	4551885.512	SIT_7	369556.628	4553706.895
SIT_8	369615.948	4551895.933	SIT_8	369593.771	4553718.381

●●●●●●●● I. Derece Arkeoloji Sit Alanı Sınırı

I. Derece Arkeolojik Sit Alanı Sınırları İçerisinde Yer Alan Parseller Listesi

Ada No	Parsel No
175	3 (1033.363m2 lik kısmını kapsamaktadır)
	5 (124.318m2 lik kısmını kapsamaktadır)

Ölçek
1/2000

Kilise Kalıntısı Olarak Gösterilen Alan 100m2 lik Alanı Kapsamaktadır

Ölçeksizdir, Yer Bulma Amaçlı Eklenmiştir. 1/25000 Ölçekli Pafta Adı : F26-C3

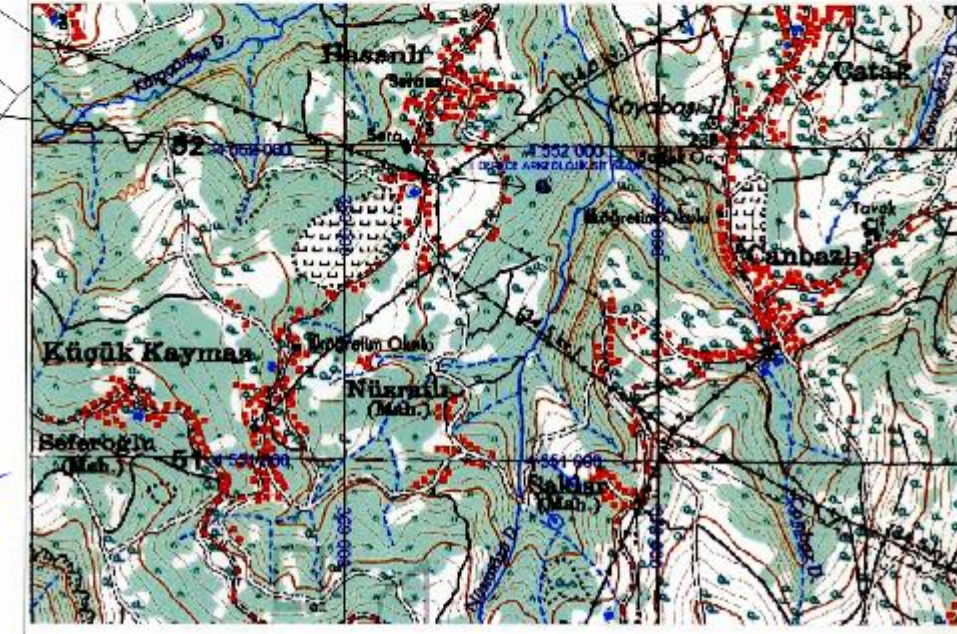

MÜHÜRÜZÜLÜR VE İKİ AYIN KÖRÜMÜ
SİTE KURULUŞU
27/02/2016 Tarih ve 1646
SİYİLKİ KARARLEKİDİR.
ASLIYI İZLERDİR
A. N. SUCU
Koruma Bölgesi
Çizim Maduru