T.C.
KÜLTÜR VE TURİZM BAKANLIĞI
ANTALYA KÜLTÜR VARLIKLARINI KORUMA BÖLGE KURULU
KARAR

Toplantı Tarihi ve No. : 18.02.2014/76 **Toplantı Yeri**
Karar Tarihi ve No. : 18.02.2014/2482 **ANTALYA**

Isparta İli, Yalvaç İlçesi ve kısmen Hisarardı Köyü sınırlarında yer alan Antalya Kültür ve Tabiat Varlıklarını Koruma Kurulunun 25.04.2003 tarih ve 5861 sayılı kararı ile I.ve III. Derece Arkeolojik Sit Alanı sınırları son şeklini alan Pisidia Antiocheia Antik Kenti sit alanı dışında kalan ve bir bölümü Yalvaç Belediyesince yapılan yol çalışmaları sırasında açığa çıkan arkeolojik kalıntıların bulunduğu alana ilişkin hazırlanan sit paftasının değerlendirilmesine yönelik alınan Antalya Kültür Varlıklarını Koruma Bölge Kurulunun 21.01.2014 tarih ve 2393 sayılı kararı, Antalya Kültür Varlıklarını Koruma Bölge Kurulu Müdürlüğü uzmanlarının 12.02.2014 tarihli raporu okundu, ekleri ve dosyası incelendi, yapılan görüşmeler sonucunda;

Isparta İli, Yalvaç İlçesi ve kısmen Hisarardı Köyü sınırlarında yer alan Antalya Kültür ve Tabiat Varlıklarını Koruma Kurulunun 25.04.2003 tarih ve 5861 sayılı kararı ile I.ve III. Derece Arkeolojik Sit Alanı sınırları son şeklini alan Pisidia Antiocheia Antik Kenti sit alanı dışında kalan ve bir bölümü Yalvaç Belediyesince yapılan yol çalışmaları sırasında açığa çıkan arkeolojik kalıntıların bulunduğu alana ilişkin Kurulumuzun 21.01.2014 tarih ve 2393 sayılı kararı doğrultusunda hazırlanan I.ve III. Derece Arkeolojik Sit Alanı sınırlarının yeniden düzenlendiği kararımız eki 1/3000 ölçekli sit paftasının uygun bulunduğuna (Olumlu),

Bu alanda her ölçekteki plân uygulamasının durdurularak, Arkeolojik Sit Alanı sınırlarının üst ölçekli planlara işlenmesine, III. Derece Arkeolojik Sit Alanı olarak belirlenen alana yönelik 2863 sayılı yasanın 17.maddesi gereği geçiş dönemi koruma esasları ve kullanma şartlarının belirlenmesine ilişkin çalışmanın, Antalya Kültür Varlıklarını Koruma Bölge Kurulu Müdürlüğünce hazırlanarak Kurulumuza iletilmesine karar verildi.

ISPARTA İLİ, YALVAÇ İLÇESİ
PSIDIA ANTIOCHIA ANTİK KENTİ
I. VE III.DERECE ARKEOLOJİK SİT ALANLARI

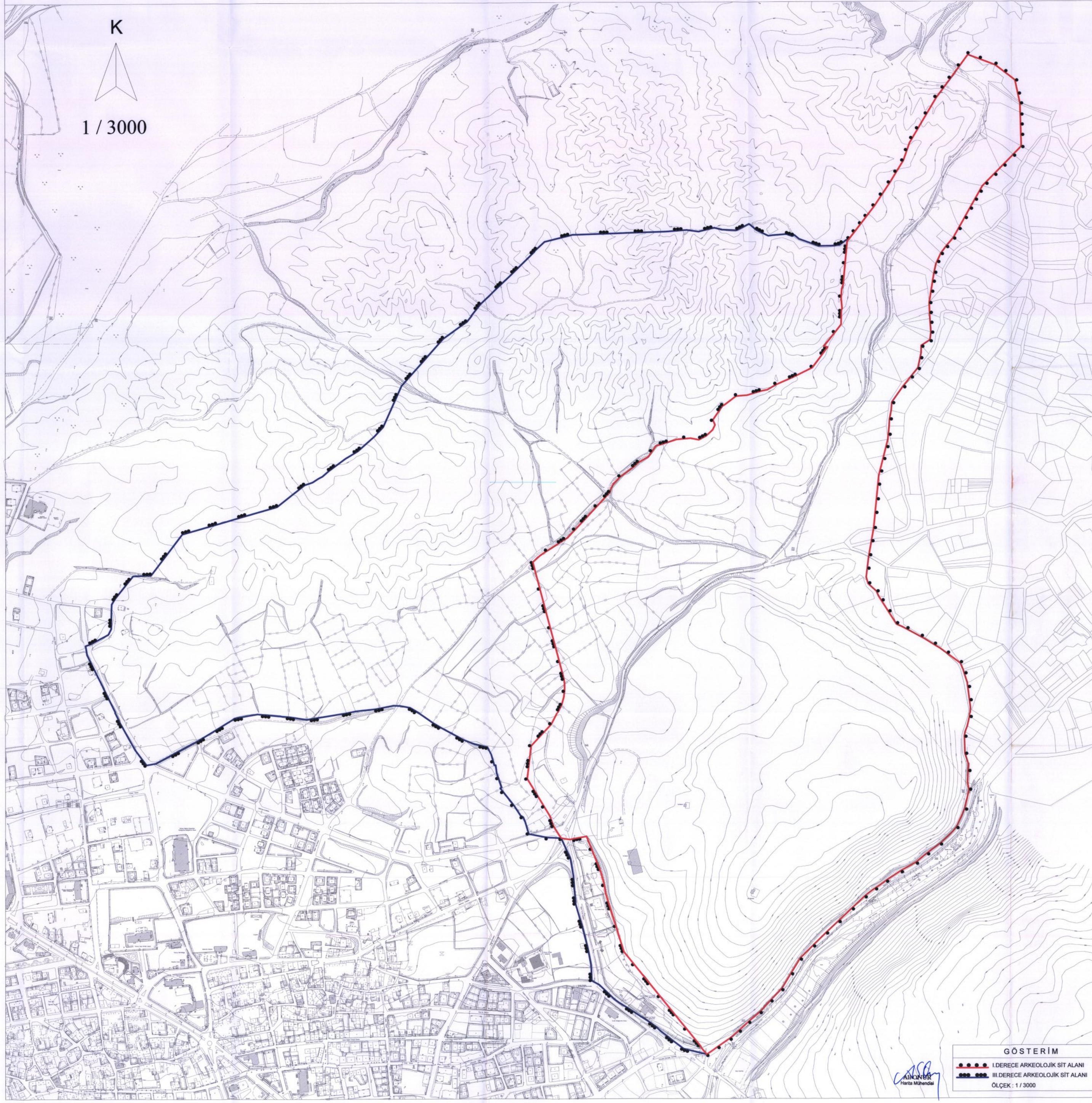

PSIDIA ANTIOCHIA ANTİK KENTİ I.DERECE ARKEOLOJİK SİT ALANI SINIR KOORDİNATLARI UTM 3 DERECE, ED-50, DOM:30		
NoktaNo	Y	X
1ASIT/1	604736.20	4243701.83
1ASIT/2	604738.91	4243603.96
1ASIT/3	604724.89	4243754.32
1ASIT/4	604679.77	4243788.83
1ASIT/5	604649.75	4243514.39
1ASIT/6	604618.02	4243812.07
1ASIT/7	604619.64	4242332.93
1ASIT/8	604583.62	4243397.19
1ASIT/9	604618.37	4242312.53
1ASIT/10	604612.53	4242389.43
1ASIT/11	604613.43	4242290.94
1ASIT/12	604616.18	4242204.57
1ASIT/13	604617.60	4242147.20
1ASIT/14	604613.94	4242183.03
1ASIT/15	604604.39	4242414.74
1ASIT/16	604608.42	4242277.88
1ASIT/17	604603.26	4242418.80
1ASIT/18	604608.25	4242228.52
1ASIT/19	604606.86	4242268.62
1ASIT/20	604568.48	4243379.32
1ASIT/21	604599.11	4242428.15
1ASIT/22	604608.06	4242104.49
1ASIT/23	604596.96	4242433.20
1ASIT/24	604546.36	4243714.34
1ASIT/25	604555.55	4243361.94
1ASIT/26	604589.42	4242062.87
1ASIT/27	604544.28	4243336.99
1ASIT/28	604580.97	4242052.52
1ASIT/29	604539.60	4243314.95
1ASIT/30	604532.55	4243163.87
1ASIT/31	604530.50	4243214.23
1ASIT/32	604529.16	4243250.49
[illegible]	[illegible]	[illegible]
1ASIT/121	603703.18	4242373.43
1ASIT/122	603701.52	4242369.59
1ASIT/123	603696.58	4242341.50
1ASIT/124	603673.99	4242297.38
1ASIT/125	603628.61	4242248.79
1ASIT/126	603619.93	4242174.21
1ASIT/127	603671.31	4242089.99
1ASIT/128	603679.65	4242066.27
1ASIT/129	603696.51	4242039.40
1ASIT/130	603716.47	4242036.42
1ASIT/131	603729.43	4242038.85
1ASIT/132	603753.90	4242043.41
1ASIT/133	603757.67	4242033.94
1ASIT/134	603768.71	4242006.25
1ASIT/135	603785.93	4241963.04
1ASIT/136	603793.16	4241936.82
1ASIT/137	603797.36	4241912.74
1ASIT/138	603838.03	4241781.18
1ASIT/139	604013.18	4241562.40
1ASIT/140	604010.18	4241567.62
1ASIT/141	604024.77	4241548.38

PSIDIA ANTIOCHIA ANTİK KENTİ III.DERECE ARKEOLOJİK SİT ALANI SINIR KOORDİNATLARI UTM 3 DERECE, ED-50, DOM:30		
NoktaNo	Y	X
3ASIT/1	604347.62	4243393.75
3ASIT/2	604343.92	4243388.96
3ASIT/3	604341.47	4243392.03
3ASIT/4	604334.42	4243290.85
3ASIT/5	604331.12	4243281.64
3ASIT/6	604331.91	4243237.19
3ASIT/7	604327.02	4243381.21
3ASIT/8	604329.78	4243260.55
3ASIT/9	604330.05	4243233.10
3ASIT/10	604329.29	4243201.74
3ASIT/11	604308.02	4243379.41
3ASIT/12	604298.56	4243150.62
3ASIT/13	604289.96	4243152.23
3ASIT/14	604280.07	4243378.93
3ASIT/15	604264.42	4243104.12
3ASIT/16	604255.46	4243099.67
3ASIT/17	604239.32	4243393.84
3ASIT/18	604236.07	4243394.96
3ASIT/19	604225.20	4243404.13
3ASIT/20	604220.67	4243401.61
3ASIT/21	604220.00	4243082.05
3ASIT/22	604207.31	4243406.29
3ASIT/23	604175.94	4243403.86
3ASIT/24	604182.85	4243065.93
3ASIT/25	604165.95	4243402.73
3ASIT/26	604162.35	4243054.07
3ASIT/27	604139.64	4243415.40
3ASIT/28	604150.09	4243051.79
3ASIT/29	604126.66	4243426.22
3ASIT/30	604122.17	4243429.28
3ASIT/31	604115.43	4243042.23
3ASIT/32	604092.85	4243415.33
3ASIT/33	604090.35	4243039.62
3ASIT/34	604059.77	4243416.95
3ASIT/35	604065.14	4243020.51
3ASIT/36	604059.97	4243017.60
[illegible]	[illegible]	[illegible]
3ASIT/171	602686.69	4242585.45
3ASIT/172	602689.99	4242322.24
3ASIT/173	602680.06	4242571.27
3ASIT/174	602679.32	4242550.77
3ASIT/175	602679.14	4242539.27
3ASIT/176	602678.77	4242515.27
3ASIT/177	602681.04	4242340.53
3ASIT/178	602672.45	4242502.60
3ASIT/179	602671.40	4242360.30
3ASIT/180	602667.66	4242367.94
3ASIT/181	602654.37	4242492.69
3ASIT/182	602654.77	4242394.33
3ASIT/183	602645.54	4242412.85
3ASIT/184	602632.54	4242480.72
3ASIT/185	602633.42	4242437.79
3ASIT/186	602630.77	4242443.22
3ASIT/187	602624.75	4242455.59
3ASIT/188	602621.27	4242476.53

UYGUN BULUNDU

Antalya Kültür Varlıklarını Koruma Bölge Kurulu'nun 18.02.2014 Gün ...2482... Sayılı Karar Ekidir.

AKÇA... Harita Mühendisi

GÖSTERİM
I.DERECE ARKEOLOJİK SİT ALANI
III.DERECE ARKEOLOJİK SİT ALANI
ÖLÇEK : 1 / 3000