



T.C.

**KÜLTÜR VE TURİZM BAKANLIĞI**  
**Aydın Kültür Varlıklarını Koruma Bölge Kurulu Müdürlüğü**

**SAYI : B.16.0.KVM.4.09.00.04.20.10.206/ 3282**  
**KONU: Denizli İli, Tavas İlçesi, Orta Mahallesi,**  
**174 Ada, 5 Parsel, Mezarlık Tescili Hk.**

**AYDIN**  
**23/12/2013**

**D.G.Y.Y**

Özü yukarıda belirtilen konu hakkında, Aydın Kültür Varlıklarını Koruma Bölge Kurulu tarafından alınan **19.12.2013** tarih ve **2258** sayılı karar yazımız ekinde gönderilmektedir.

3386 ve 5226 sayılı yasalar, 648 sayılı Kanun Hükmündeki Kararname ile değişik 2863 sayılı Kültür Varlıklarını Koruma Kanununun 7 nci ile 10 uncu maddesine dayanılarak hazırlanan ve 13.03.2012 tarih ve 28232 sayılı Resmi Gazete'de yayınlanan "Korunması Gerekli Taşınmaz Kültür Varlıklarının Ve Sitlerin Tespit Ve Tescili Hakkında Yönetmelik" gereğince:

Tescil edilen korunması gerekli taşınmaz kültür varlıklarının Valiliğinizce/ Kaymakamlığınızca tebliğ tarihinden itibaren en geç üç gün içinde ilan tahtalarına asmak, belediye hoparlörüyle duyurmak ve köy muhtarlığına bildirmek ve internet sitesinde yayımlamak suretiyle ilan edilerek ilan tutanağının Müdürlüğümüze iletilmek üzere Bakanlığımızın ildeki temsilcisine teslim edilmesi, korunması gerekli taşınmaz kültür varlıkları ile sit içerisinde kalan parsellerin tespiti, listelenmesi ile taşınmazların tapu kütüklerinin beyanlar hanesine "korunması gerekli taşınmaz kültür varlığıdır" şerhinin konmasına ilişkin iş ve işlemlerin söz konusu yönetmelik hükümleri doğrultusunda gerçekleştirilmesi hususunda;

Bilgilerinizi ve gereğini arz/rica ederim.

**Mehmet YILMAZ**  
**Bölge Kurulu Müdürü**

**Ek: 1. Karar ( 1 Adet )**  
**Ek:2. Tescil Fişi ( 1 Adet )**

**Dağıtım**

**Gereği:**

- Denizli Valiliği  
(İl Kültür ve Turizm Müdürlüğü), (Ek:1-2)
- Tavas Kaymakamlığı, (Ek:1-2)
- Tavas Kaymakamlığı  
(Tapu Müdürlüğü), (Ek:1)
- (Kadastro Müdürlüğü), (Ek:1)
- Denizli Müzesi Müdürlüğü, (Ek:1-2)
- Tavas Belediye Başkanlığı, (Ek:1-2)

**Bilgi :**

- Kültür Varlıkları ve Müzeler Genel Müdürlüğü  
(Kurullar Dairesi Başkanlığı), (Ek:1-2)
- (Emlak Dairesi Başkanlığı), (Ek:1-2)





T.C.  
KÜLTÜR VE TURİZM BAKANLIĞI  
AYDIN KÜLTÜR VARLIKLARINI  
KORUMA BÖLGE KURULU

KARAR

TOPLANTI TARİHİ VE NO : 19.12.2013- 58

20.10.206

KARAR TARİHİ VE NO : 19.12.2013 - 2258

Toplantı Yeri  
AYDIN

Denizli İli, Tavas İlçesi, Orta Mahallede bulunan ve tapunun 174 ada (349 ada) 5 parsel numarasında kayıtlı taşınmaz üzerindeki Orta Mahalle Mezarlığının, 2863 sayılı Kültür Varlıklarını Koruma Kanunu kapsamında tescil edilmesi taleplerine ilişkin, Denizli Valiliği, İl Kültür ve Turizm Müdürlüğü'nün 29.11.2013 tarih ve 5024 sayılı yazısı ve ekleri, Aydın Kültür Varlıklarını Koruma Bölge Kurulu Müdürlüğü Uzmanları'nın 13.12.2013 tarihli raporu okundu. Ekler ve konuya ilişkin tüm bilgi ve belgeler incelendi. Yapılan görüşmeler sonucunda;

Denizli İli, Tavas İlçesi, Orta Mahallede bulunan ve tapunun 174 ada (349 ada) 5 parsel numarasında kayıtlı taşınmaz üzerindeki Orta Mahalle Mezarlığının, 2863 sayılı Kültür ve Tabiat Varlıklarını Koruma Kanunu kapsamında "Taşınmaz Kültür Varlığı" özelliği gösterdiğinden tescilinin uygun olduğuna, parsel sınırlarının koruma alanı olarak belirlenmesine, mezarlığa ilişkin çevre düzenleme projelerinin hazırlanarak Kurulumuza iletilmesine, mezarlık alanı içerisindeki kültür varlığı niteliğindeki mezar taşlarına zarar verilmeden boş alanlarda yeni gömü ve kültür varlığı özelliği göstermeyen mevcut mezarların bakım ve onarımlarının ilgili Belediyesi denetiminde yapılabileceğine karar verildi.

ASLI GİBİDİR

Mehmet YILMAZ  
Bölge Kurulu Müdürü

BAŞKAN YARDIMCISI

BAŞKAN  
Prof. Dr. Celal ŞİMŞEK  
İMZA

ÜYE  
Yrd. Doç. Dr. Saim CİRTİL  
İMZA

ÜYE  
Dr. Levent ÜNVERDİ  
İMZA

ÜYE  
Bahadır DİKMEN  
İMZA

ÜYE  
Hasan YAVUZ  
İMZA

ÜYE  
Şükran TEZEL  
İMZA

ÜYE  
Kadir PAKSOY  
Tavas Belediye Başkanlığı  
İMZA  
KARŞI OY



AVRUPA KONSEYİ	DOĞAL VE KÜLTÜREL VARLIKLARI KORUMA ENVANTERİ	D.K.V.K.E.	ENVANTER NO:
TÜRKİYE	KÜLTÜR VARLIKLARI VE MÜZELER GENEL MÜDÜRLÜĞÜ	SİT	HARİTA NO:
İLİ: DENİZLİ	MAHALLE KÖY ORTA MAHALLE	KADASTRO	ADA-PARSEL: 174 (349) ADA 5 PARSEL
İLÇESİ: TAVAS	VEYA MEVKİİ	PAFTA:	
ADI	TAVAS İLÇESİ ORTA MAHALLESİ MEZARLIĞI		
GENEL TANIM :	Yapılan incelemeler sonucunda; İlimiz, Tavas İlçesi, Merkez, Orta Mahallesinde bulunan ve tapununun 174 ada (349 ada), 5 parselinde bulunan mezarlık İlçe Merkezinde, İtfaiye ile Adliye binaları arasındaki alanda bulunmaktadır. Mezarlığın 4 girişi olup etrafı istinat duvar ile çevrilidir. Mezarlıkta bulunan mezar taşlarından tespit edilebilen en eski gömü tarihi H. 1172 olup 1181, 1184, 1187, 1194, 1216, 1225, 1234, 1255, 1260, 1265, 1289, 1311, 1315, 1319 tarihleri tespit edilmiştir. Alanda; taş ve mermer mezar taşlarında kullanılan malzemelerdir. Mezar taşları; düz, kayrak, kavuklu, sütunlu tiptedir. Mezarlıkta kullanılan yazı, Arap ve Latin alfabesidir. Mezarların bazıları sanduka biçiminde yapılmıştır. Mezar taşları ve sanduka biçimli mezarlarda çeşitli süslemeler bulunmaktadır. Bu süslemeler bazen ölen kişinin mesleğini belirtir niteliktedir. Mezar taşlarının bazıları büyük boyutludur. Mezar taşlarındaki ithaf yazılarında ölen kişinin kimliği, mesleği, ölüm şekli, yaşı, ölüm ve yaşamdan ayrılma, tanrının ululuğu ve tanrıya yakarış, ölenin ruhu için Fatiha suresi okunması isteği ile ilgili şiirsel ithaf yazıları bulunmaktadır.		
ŞİMDİKİ TEHLİKELER :			
ŞİMDİKİ DURUM :			
SİT POTANSİYELİ :	MEZARLIK	KORUMA DERECESESİ :	
ŞİMDİKİ KORUMA :	istinat duvarı ile çevrili belediye tarafından bakımı yapılıyor	HAZIRLAYANLAR :	28./11/2013 Serif SÖYLER Arkeolog
ÖNERİLEN KORUMA :	Taşınmaz Kültür Varlığı olarak tescil edilmesi.	KONTROL EDEN :	...../11/2013 H.Hüseyin BAYSAL Müze Müdürü
YAYIN DİZİNİ :		G.M.E.E.A.Y.K. KARARLARI NO :	
GÖZLEMLER :	Mezarlık üç dönemde kullanım görmüştür. Bunlar Anadolu Selçuklu, Osmanlı'nın Son Dönemi ve Cumhuriyet Dönemidir.	REVİZYON :	
		G.M.E.E.A.Y.K. ONAYI :	

HARİTALAR, FOTOĞRAFLAR :

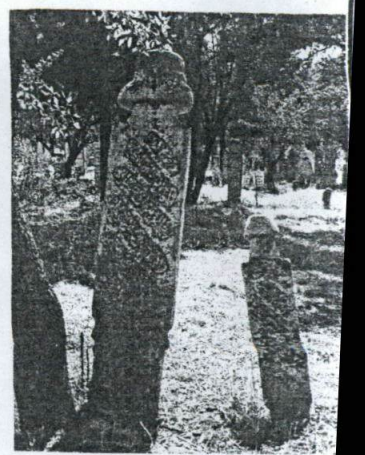

81 DENİZLİ  
İLÇESİ TAVAS  
KÖYÜ ORTA MAHALLE  
PARSEL NO 174 ADA (349 ADA) 5 PARSEL

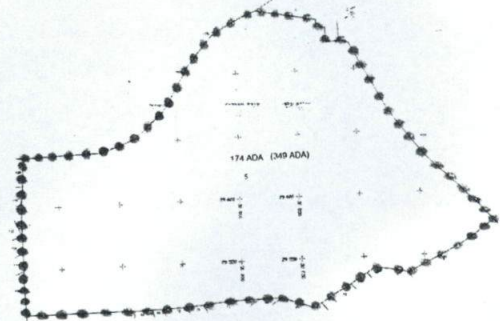

İNANIR TÜRKMENLİ  
KADASTRO TEKNİKERİ  
10.07.2013