

T.C
KÜLTÜR BAKANLIĞI
İZMİR II NUMARALI KÜLTÜR VE TABİAT
VARLIKLARINI KORUMA KURULU MÜDÜRLÜĞÜ

SAYI : B.16 0.KTV.4.35 00.02-20.01/31
KONU : Denizli,Acıpayam.

-2952

İZMİR

27...J...../2000

DGY

Özü yukarıda belirtilen konu hakkında İzmir II Nolu Kültür ve Tabiat Varlıklarını Koruma Kurulu tarafından alınan 5.7.2000 gün ve 9568 sayılı kurul kararı ekte gönderilmektedir.

2863 sayılı Kültür ve Tabiat Varlıklarını Koruma Kanunu ile Bu Kanunun Bazı Maddelerinin Değiştirilmesi ve Bu Kanuna Bazı Maddeler eklenmesi hakkındaki 3386 sayılı ve 10 Aralık 1987 gün ve 19660 sayılı Resmi Gazete ile 19.8.1989 gün ve 20257 sayılı Resmi Gazete'de değişikliği yayımlanan "Korunması Gerekli Kültür ve Tabiat Varlıklarının Tespit-Tescili Hakkındaki Yönetmelik" gereğince:

Tescil edilen korunması gerekli taşınmaz kültür-tabiat varlıklarının Valiliğinizce, Kaymakamlığınızca en geç 3 gün içinde ilan tahtalarına asmak, Belediye hoparlörüyle duyurmak ve Köy Muhtarlığına bildirmek suretiyle ilan tutanağının Müdürlüğümüze gönderilmesi ve tapu kütüğünün beyanlar hanesine, korunması gerekli taşınmaz kültür-tabiat varlıkları olduğuna dair kayıt konulması gerekmektedir.

Bilgilerinizi ve gereğini arz ve rica ederim.

EK: I-Karar

2-Sit Paftası.

3-Tescil fişi.

Deniz TÜRKMEN
MÜDÜR

DAĞITIM :

GEREĞİ :

-Denizli Valiliği
(Kültür Müd.)1,2
-Denizli Valiliği
(Bayındırlık ve İskan Müd.) 1,2
-Acıpayam Kaymakamlığı 1,2
-Acıpayam Tapu Sicil Müd. 1,3
-Acıpayam Kadastro Müd. 1,2

BİLGİ :

-KÜLTÜR VE TABİAT VARLIKLARINI KOR.GEN.MÜD.
(Kurullar Dairesi Başkanlığı) ANKARA
-KÜLTÜR VE TABİAT VARLIKLARINI KOR.GEN.MÜD
(Tesbit Dairesi Başkanlığı) ANKARA
-Denizli Müze Müd.1,2,3

20.7.2000 

Adres :1462 Sok. (Ali Kocatepe Sok.) No:15
Telefon : Müdür : (232) 463 73 56
Santral : (232) 464 81 60

35220 Alsancak/İZMİR
Fax: (232) 464 81 29

T.C
KÜLTÜR BAKANLIĞI
İZMİR II NUMARALI KÜLTÜR VE TABİAT
VARLIKLARINI KORUMA KURULU
KARAR

20.01/31

Toplantı Tarihi ve No : 5.7.2000-626
Karar Tarihi ve No : 5.7.2000-9568

Toplantı Yeri
İZMİR

Denizli İli, Acıpayam İlçesi, Alaattin Kasabası, Yanni Tepe Tümülüsleri ve Kaya mezarlarının bulunduğu, tapunun 9II,5265 parsellerinde kayıtlı taşınmazların tescil edilmesine ilişkin Denizli Valiliği İl Kültür Müdürlüğü'nün 24.5.2000 gün ve 700-II88 sayılı yazısı, eki Denizli Müze Müdürlüğü'nün 15.5.2000 günlü raporu, tescil fişi, sit paftası ve fotoğraflar incelendi, Kurul Müdürlüğü uzmanlarınca hazırlanan 5.7.2000 gün ve 27II kayıt numaralı rapor okundu, yapılan görüşmeler sonunda;

Denizli İli, Acıpayam İlçesi, Alaattin Kasabası, Yanni Tepe Tümülüsleri ve Kaya mezarlarının bulunduğu tapunun 9II,5265 parsellerinde kayıtlı taşınmazların ekli 1/2500 ölçekli paftada işaretlendiği şekilde I.Derece Arkeolojik Sit Alanı olarak tescil edilmesine, karar verildi.

ASLI GİBİDİR

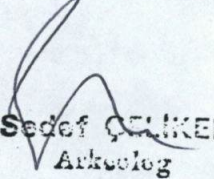
Sedat ÇELİKEL
Arkeolog



Başkan
Yard.Doç.Dr.Nurcan UYDAŞ

Başkan Yardımcısı
Prof.Dr.Abdullah YAYLALI

İMZA

İMZA

Üye
Doç.Dr.Ülker SEYMEN

Üye
Pr.Dr.Bozkurt ERSOY
BULUNMADI

Üye
Doç.Dr.Zeynep MERCANGÖZ

İMZA

İMZA

Temsilci
Üye
DENİZLİ VALİLİĞİ
BAYINDIRLIK VE İSKAN MÜD.
BULUNMADI

Temsilci
Üye

Temsilci
Üye

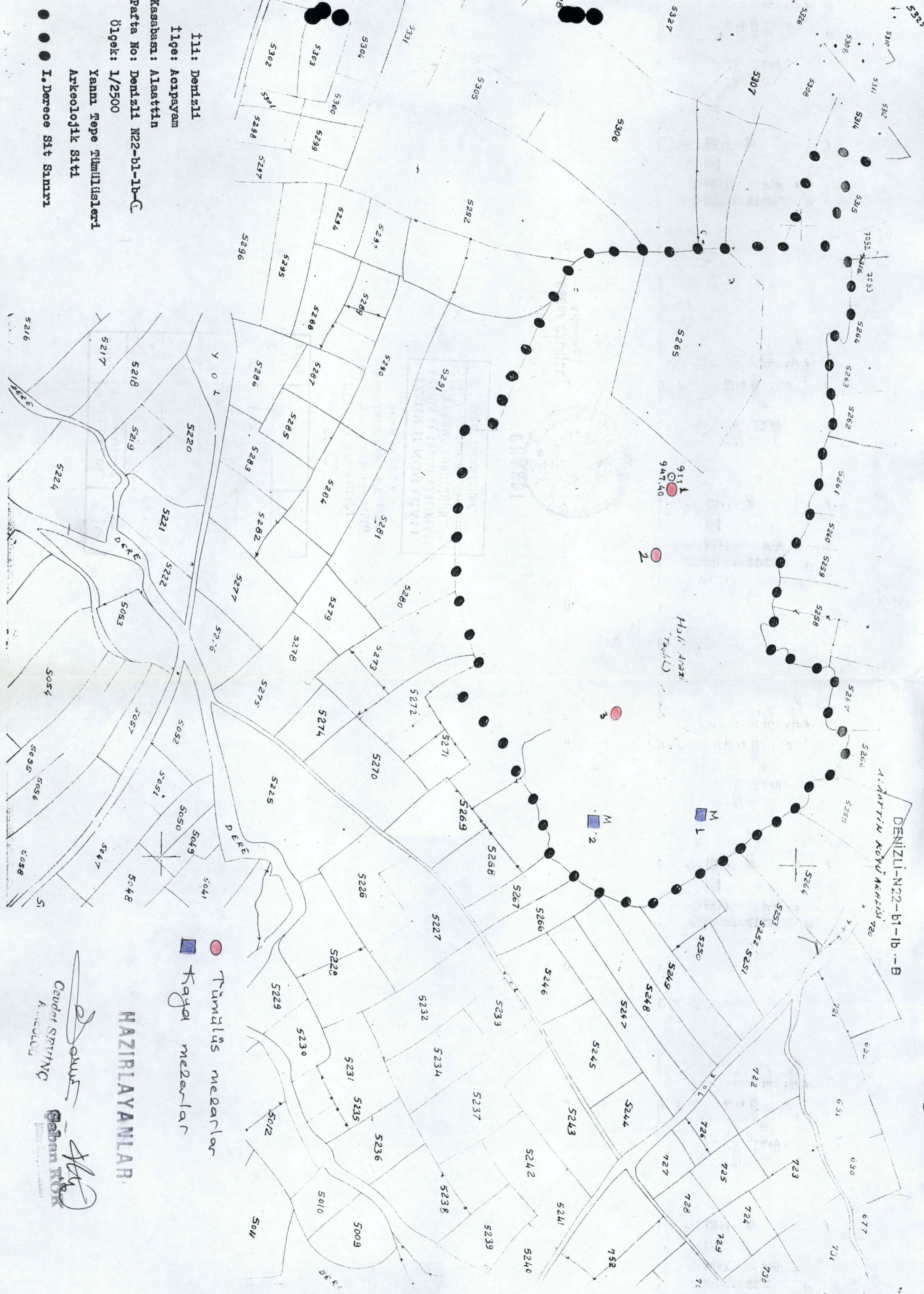

İll: Denizli
 İlçe: Acıpayam
 Kasabası: Alayatin
 Parça No: Denizli N22-b1-1b-B
 Ölçek: 1/2500
 Yama Teme Tümülüsleri
 Arkeolojik Sit
 I. Derece Sit Sayısı

● Tümülüs mezarlar
 ■ Kaya mezarlar

HAZIRLAYANLAR

Cevdet SERTING
 Arkeolog
 Gaban KÖK
 Arkeolog

AVRUPA KONSEYİ

DOĞAL VE KÜLTÜREL VARLIKLARI KORUMA ENVANTERİ

D.K.V.K.E.

SİT

ENVANTER NO :

TÜRKİYE

ESKİ ESERLER VE MÜZELER GENEL MÜDÜRLÜĞÜ

HARİTA NO. : N22-b1-b1-6

İLİ : Denizli

İLÇESİ : Acıpayam

MAHALLE, KÖY
VEYA MEVKİİ : Alaattin KasabasıKADASTRO
PAFTA

ADA :

PARSEL : 911-265

ADI : Yanni tepe tümülüsleri ve Kaya mezarları

GENEL TANIM : Denizli İli, Acıpayam İlçesi, Alaattin Kasabası sınırları içindeki Yanni tepenin hakim noktasında 1 nolu tümülüs, doğu tarafında 2 nolu tümülüs, en doğu tarafında da 3 nolu tümülüs yan yana sıralanmış durumdadır. Tepenin doğu yamacında da ana kayaya oyulmuş 1 nolu kaya mezarı ile 2 nolu kaya mezarı bulunmaktadır.

ŞİMDİKİ TEHLİKELER :

Kaçak kazı

ŞİMDİKİ DURUM :

SİT POTANSİYELİ :

I. Derece Arkeolojik Sit Alanı

ŞİMDİKİ KORUMA :

ÖNERİLEN KORUMA :

I. Derece Arkeolojik Sit Alanı olarak tescil edilmesi.

YAYIN DİZİNİ :

GÖZLEMLER :

Tümülüs ve Kaya mezarların bulunması tepenin nekropol olarak antik dönemde kullanılmış olduğunu göstermektedir.

KORUMA DERESESİ :

HAZIRLAYANLAR :

Cevdet SEVİNÇ Şaban KÖK

Müze Araştırmacısı

17/05/2000

H. Hüseyin BAYSAL - Müze Müdürü

17/05/2000

17/05/2000

17/05/2000

REVİZYON :

G. M. E. L. A. Y. K. ORAYI : 17/05/2000

HARİTALAR, FOTOĞRAFLAR :

