



T.C.

KÜLTÜR VE TURİZM BAKANLIĞI

Aydın Kültür Varlıklarını Koruma Bölge Kurulu Müdürlüğü

SAYI : B.16.0.KVM.4.09.00.04-09.00.153 - 593

KONU: Aydın İli, Merkez İlçesi, Gölhisar Köyü,
Gölhisar Kalesi hk.

AYDIN
19.03.2012

D.G.Y.Y.

Özü yukarıda belirtilen konu hakkında Aydın Kültür Varlıklarını Koruma Bölge Kurulu tarafından alınan 15.03.2012 tarih ve 510 sayılı kurul kararı ekte gönderilmektedir.

Bilgilerinizi ve gereğini arz/rica ederim.

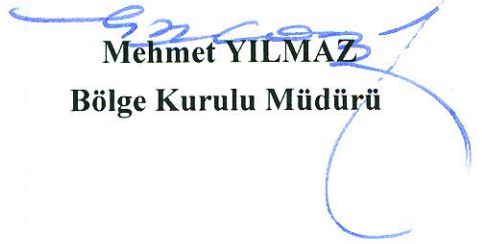
Mehmet YILMAZ
Bölge Kurulu Müdürü

EK: 1) Karar (1 Adet)
2) 1/5.000 Ölçekli Harita (1 Adet)

Dağıtım

Gereği :

- Aydın Valiliği
(İl Kültür ve Turizm Müdürlüğü)
(İl Özel İdaresi)
(Çevre ve Şehircilik İl Müdürlüğü)
(Orman ve Su İşleri İl Müdürlüğü)
(Tapu Müdürlüğü)
(Kadastro Müdürlüğü)
-Aydın Müze Müdürlüğü

Bilgi :

- Kültür ve Turizm Bakanlığı
(Yatırım ve İşletmeler Genel Müdürlüğü)
-Kültür Varlıkları ve Müzeler Genel Müdürlüğü
(Kurullar Dairesi Başkanlığı)
(Emlak ve Teşvik Dairesi Başkanlığı)
(Yüksek Kurul Dairesi Başkanlığı)
(Kazılar Dairesi Başkanlığı)
-İller Bankası Genel Müdürlüğü
-Çevre ve Şehircilik Bakanlığı
(Çevre Etki Değerlendirmesi İzin ve Denetim Genel Müdürlüğü)
-Enerji ve Tabii Kaynaklar Bakanlığı
(Maden İşleri Genel Müdürlüğü)
-Gölhisar Köyü Muhtarlığı

S.E.Baykal 



T.C.

**KÜLTÜR VE TURİZM BAKANLIĞI
AYDIN KÜLTÜR VARLIKLARINI
KORUMA BÖLGE KURULU
KARAR**

TOPLANTI TARİHİ VE NO : 15.03.2012-14

09.00.153

KARAR TARİHİ VE NO : 15.03.2012-510

Toplantı Yeri
AYDIN

Aydın İli, Merkez İlçesi, Gölhisar Köyü, Yüksek Harman Mevkiinde bulunan, tapunun 1101 ve 1707 parsel numaralarında kayıtlı taşınmazlar üzerinde yer alan, İzmir II Numaralı Kültür ve Tabiat Varlıklarını Koruma Kurulu'nun 15.12.1995 tarih ve 5418 sayılı kararı ile I. ve III. Derece Arkeolojik Sit olarak tescil edilen Gölhisar Kalesinin sit irdelemesi ve sit sınırlarının kadastral paftalara aktarılmasına ilişkin; Aydın Valiliği Defterdarlık Milli Emlak Müdürlüğü'nün 17.01.2012 tarih ve 147 sayılı yazısı ile Aydın Varlıklarını Koruma Bölge Kurulu Müdürlüğü Uzmanlarının 12.03.2012 tarih ve 1274 sayılı raporları okundu. Ekler ve konuya ilişkin tüm bilgi ve belgeler incelendi. Yapılan görüşmeler sonucunda;

Aydın İli, Merkez İlçesi, Gölhisar Köyü, Yüksek Harman Mevkiinde bulunan, tapunun 1101 ve 1707 parsel numaralarında kayıtlı taşınmazlar üzerinde yer alan, tescilli Gölhisar Kalesi ve çevresine ilişkin; ekli 1/5000 ölçekli harita üzerinde belirlendiği şekliyle, I.(Birinci) ve III.(Üçüncü) Derece Arkeolojik Sit sınırlarının uygun olduğuna karar verildi.

ASLI GİBİDİR

Mehmet YILMAZ
Bölge Kurulu Müdürü

BAŞKAN
Prof. Dr. Celal ŞİMŞEK
İMZA

BAŞKAN YARDIMCISI
Doç. Dr. Müjgan KARATOSUN
İMZA

ÜYE
Doç. Dr. Bilal SÖĞÜT
İMZA

ÜYE
Yrd. Doç. Dr. Bülent Nuri KILAVUZ
İMZA

ÜYE
Dr. Levent ÜNVERDİ
İMZA

ÜYE
Bahadır DİKMEN
İMZA

ÜYE
Bilge KARHAN
İMZA

ÜYE
Ramazan SARISAKAL
Aydın İl Özel İdaresi
İMZA

ÜYE
Emin YENER
Aydın Müze Müdürü
İMZA

İLİ : AYDIN
İLÇESİ : MERKEZ
KÖYÜ : GÖLHİSAR

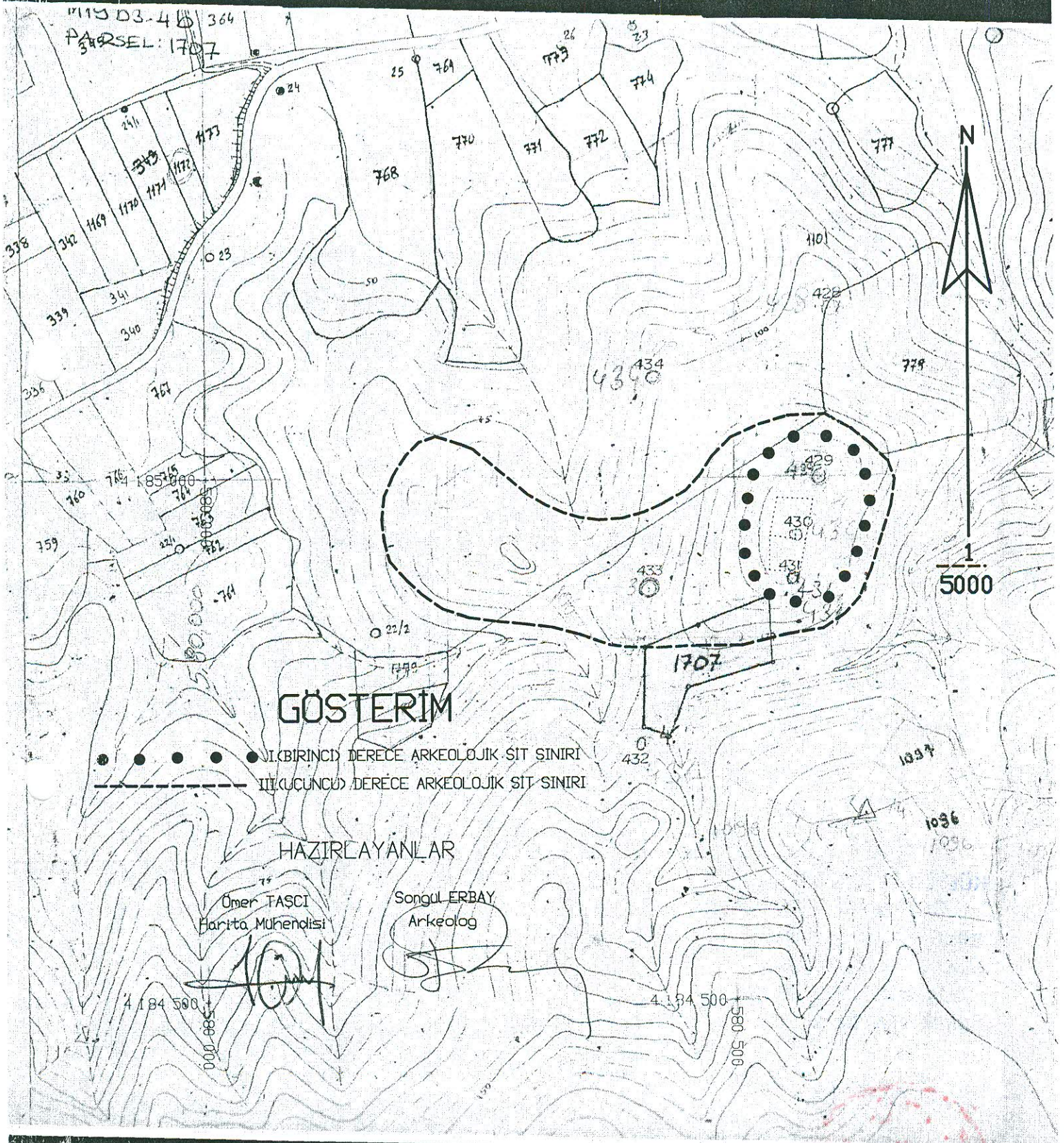

7

T.C.
KÜLTÜR BAKANLIĞI
İZMİR II NUMARALI KÜLTÜR VE TABİAT VARLIKLARINI
KORUMA KURULU MÜDÜRLÜĞÜ

SAYI : I.K.T.V.K.K.720- 09.00/153 -174
KONU : aydın,Merkez,göhlisar Köyü,

İZMİR

22 .../.../1995

DGY

Özünde yukarıda belirtilen konu hakkında İzmir II Numaralı Kültür ve Tabiat Varlıklarını Koruma Kurulu tarafından alınan 15.12.1995 gün ve 5418 sayılı kurul kararı ekte gönderilmektedir.

Bilgilerinizi ve gereğini arz ve rica ederim.

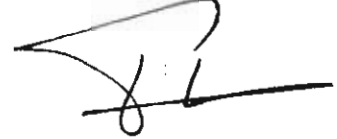

Deniz TÜRKMEN
MÜDÜR

EK: 1-Karar
2-Tescil fişi.
3-

DAĞITIM :

GEREĞİ :

- BAYINDIRLIK ve İSKAN BAKANLIĞI
(Teknik Araştırma ve Uygulama Gn.Md.)
- KÜLTÜR ve TABİAT VARLIKLARINIKOR.GN.MÜD.
(Kurullar Dairesi Başkanlığı) ANKARA
- KÜLTÜR ve TABİAT VARLIKLARINIKOR.GN.MÜD.
(Tespit ve Arşiv Dairesi Başkanlığı) ANKARA
- Anıtlar ve Müzeler Genel Müd.
- İLLER BANKASI GEN.MÜD.
- VAKIFLAR GENEL MÜD.
- TURİZM BAKANLIĞI
(Yatırımlar Dairesi Bşk.)
- ...Aydın... VALİLİĞİ
(Kültür Müdürlüğü) (Bayındırlık ve İskan Müd.)
- MÜZE MÜDÜRLÜĞÜ/ AYDIN
- Aydın Tapu Sicil Müd.
- Aydın Kadastro Müd.
- Göhlisar Köyü Muhtarlığı AYDIN



T.C.
KÜLTÜR BAKANLIĞI
İZMİR İİ NUMARALI KÜLTÜR VE TABİAT VARLIKLARINI
KORUMA KURULU
KARAR

Toplantı Tarihi ve No : 15.12.1995-417
Karar Tarihi ve No : 15.12.1995-5418

Toplantı Yeri
İZMİR

Aydın İli, Merkez İlçe, Gölhisar Köyü, Yüksek Harman Mevkii, Asartepesinde M.19-b3 paftada yer alan Gölhisar Kalesi'nin tesciline ilişkin Aydın İl Kültür Müdürlüğü'nün 5.10.1995 gün ve 713-2962 sayılı yazısı okundu, belgeler incelendi, yapılan görüşmeler sonucunda;

Aydın İli, Merkez İlçe, Gölhisar Köyü, Yüksek Harman Mevkii, Asartepesinde M19-b3 paftada yer alan Gölhisar Kalesi 3386 sayılı yasa ile değişik 2863 sayılı Kültür ve Tabiat Varlıklarını Koruma Kanunu kapsamında korunması gerekli kültür varlığı olduğundan; tescil fişindeki 1/25000 ölçekli haritada sınırları belirtildiği şekliyle I. ve III. Derece Arkeolojik Sit Alanı olarak tesciline; sit alanı sınırlarının 1/5000 ölçekli kadastral haritaya aplikasyonunun yapılarak Kurulumuza iletilmesi gerektiğine, karar verildi.

S. Selçuk BAŞER
Arkeolog

ASLI GİBİDİR



Deniz TURKMEN
Müdür

Başkan
Prof.Dr.Altan ÇILINGIROĞLU

İMZA

Başkan Yardımcısı
Doç.Dr.Orcan GÜNDÜZ

İMZA

Üye
Doç.Dr.Ülker SEYMEN

İMZA

Üye
Doç.Dr.Zeynep MERCANGÖZ

İMZA

Üye

Temsilci
Üye
AYDIN VALİLİĞİ
BULUNMADI

Temsilci
Üye

Temsilci
Üye

AVRUPA KONSEYİ	DOĞAL VE KÜLTÜREL VARLIKLARI KORUMA ENVANTERİ	D.K.V.K.E.	SİT	ENVANTER NO. :
T Ü R K İ Y E	KÜLTÜR VE TABİAT VARLIKLARINI KORUMA GENEL MÜDÜRLÜĞÜ			HARİTA NO. : Aydın M1983
İLİ : Aydın	İLÇESİ : Merkez	MAHALLE KÖY Gölhisar Köyü	KADASTRO -	
		VEYA MEVKİİ : Yüksek harman Mevkii	BAFTA ADA :	PARSEL
ADI : Gölhisar Kalesi.				
GENEL TANIM : Oval biçimde Kuzey-güney doğrultusunda uzanan tepenin üzerinde kurulan kalenin ayakta hemen hemen hiç bir duvarı kalmamıştır. Ancak duvar izleri yüzeyden izlenebilmektedir. Bu izlerden kalenin güney ve kuzey kale olmak üzere tahminen aralarında bir hendekle birbirlerinden ayrılan iki bölüm halindedir. Duvar izlerinden Leleg tipi bir kale izlenimi edinilmektedir. Kuzeydeki bölüm tam bir kare plana sahip olup kuzeydoğu kögedeki yarım silindirik biçimli muhtemelen bir kule temelini toprak üstü çok az kısmı günümüze gelmiştir. Bu bölüm içinde dikdörtgen ve kare planlı odaların duvar izleri tespit edilebilmektedir. Kuzey bölüm kuzey duvarı dışında surla bitişik olarak inşa edilen odaların duvar izleri görülebilmektedir. Güney bölüm ise tepesi güneyde olan ikizkenar yamuk biçimli bir görünüme sahiptir. Yüzeyde harman olarak kullanılması nedeniyle duvar izlerine rastlanılmıyor. Sur dışında doğu etekte bir kuyu (sarnıç) yer almaktadır. Batıdaki daha alçak tepe üzerinde duvar izlerine ve tuğla-kiremit parçalarına rastlanmaktadır. Yüzyüzlentuları ışığında Kale M.Ö. 2.inci bine tarihlenebilir. Duvar kalınlıkları 140-160 cm. oranında değişmektedir.				
ŞİMDİKİ TEHLİKELER : Kaçak define Kazıları.				
ŞİMDİKİ DURUM : Her türlü tahribata açık haldedir.				
SİT POTANSİYELİ : -				
ŞİMDİKİ KORUMA : Herhangi bir koruma mevcut değil.				
ÖNERİLEN KORUMA : Çit içine alınması				
YAYIN DİZİSİ : -				
GÖZLEMLER : -				
			KORUMA DERECESESİ :	
			HAZIRLAYANLAR :	21/9 /1995
			Mustafa Kenan ÜZKAN - Müze Uzmanı	
			Engin AKDENİZ - Arş. Gör.	E. A.
			KONTROL EDEN :	Özgen KARACA /1995
			G. M. E. E. A. Y. K. KARARLARI	
			NO. :/...../19.....
				/ /199
				/ /199
			REVİZYON	
			G. M. E. E. A. Y. K. ONAYI :	/ /199

HARİTALAR, FOTOĞRAFLAR :



Güney kalenin görünüşü



Kuzey kalenin doğu duvarı

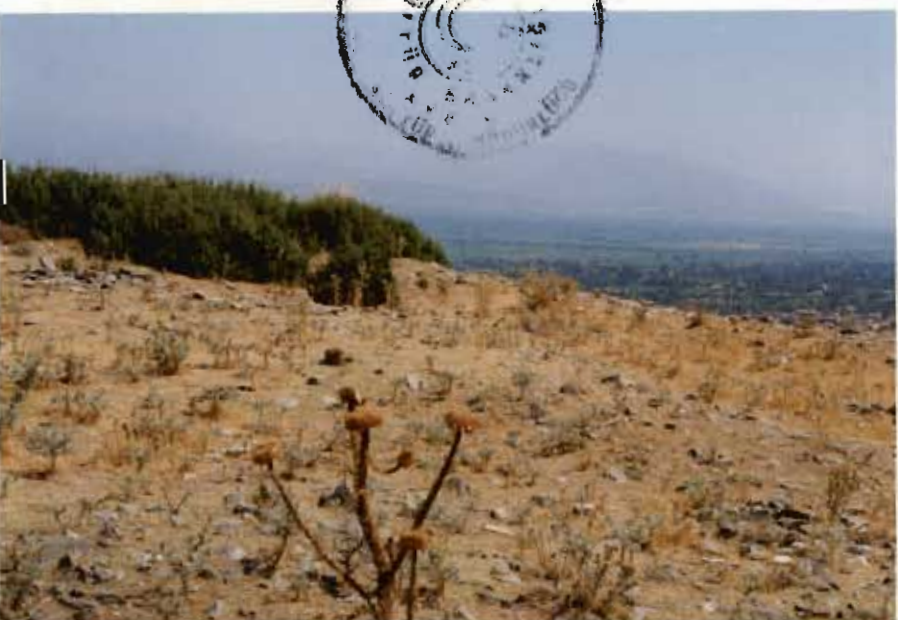

Kuzey kalenin doğu yönünden başka bir görünüşü



Kuzey - Sarnıç



Botlı yöndeki daha alçak tepeler üzerinde
duvar izleri ve tufta kiremit parçaları bulunan
yerler.

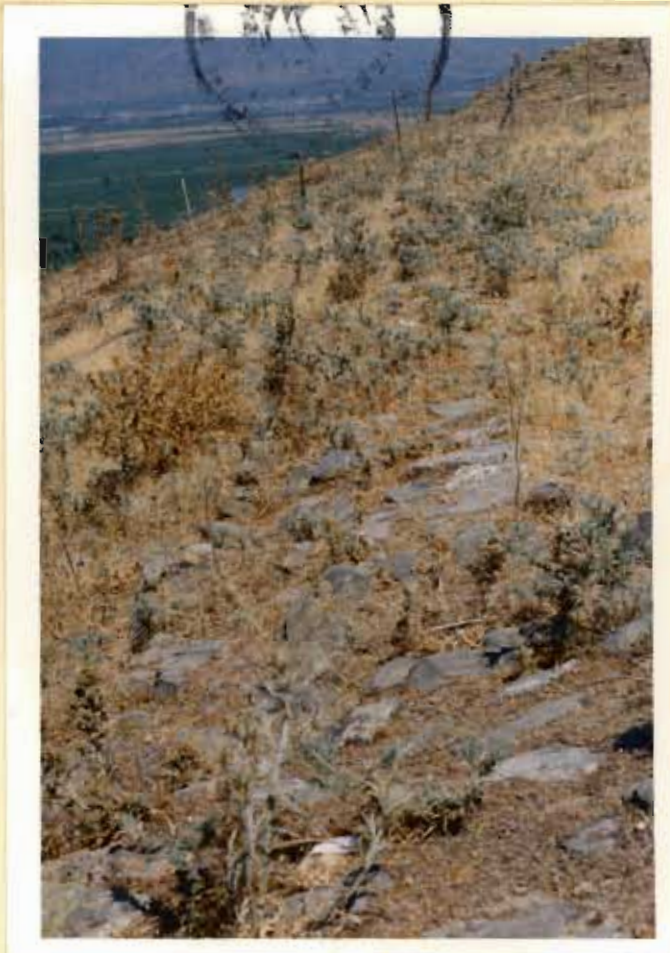

Günay kale botlu duvarı



Başkan	Prof. Dr. Altan ÇİNGİROĞLU	
ÜYE	Doç. Dr. Zeynep MENCANGÖZ	
ÜYE		

T. C.
KÜLTÜR BAKANLIĞI
İzmir, II. No.lu Kültür ve Tabiat
Varlıklarını Koruma Kurulu
Müdürlüğü

İZMİR II. NO. LU KÜLTÜR VE TABİAT
VARLIKLARI
KORUMA KURULUNUN
15.12.1995 TARİHİNDE 5418
SAYILI KARARI İLE



Genel Görünüş

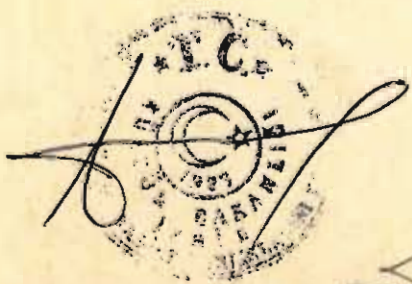

Prof. Dr. Altan ÇİNGİROĞLU

Doç. Dr. Zeynep MENCANGÖZ