



T.C.

KÜLTÜR VE TURİZM BAKANLIĞI
Aydın Kültür Ve Tabiat Varlıklarını Koruma Bölge Kurulu Müdürlüğü

SAYI : B.16.0.KTV.4.09.00.00-09.05.15-11605

KONU: Aydın İli, Koçarlı İlçesi, Çakırbeyli
Yeltepesi Arkeolojik Sit sınırları.

AYDIN

05.10.2009

D.G.Y.Y

Özü yukarıda belirtilen konu hakkında Aydın Kültür ve Tabiat Varlıklarını Koruma Bölge Kurulu tarafından alınan **29.09.2009** tarih ve **2336** sayılı kurul kararı ekte gönderilmektedir.

3386 ve 5226 sayılı yasalar ile değişik 2863 sayılı Kültür ve Tabiat Varlıklarını Koruma Kanunu ile 10.12.1987 tarih ve 19660 sayılı Resmi Gazete’de yayımlanan “Korunması Gerekli Kültür ve Tabiat Varlıklarının Tespit ve Tescili Hakkındaki Yönetmelik” gereğince:

Tescil edilen korunması gerekli taşınmaz kültür varlıklarının Valiliğinizce/ Kaymakamlığınızca en geç 3 gün içinde ilan tahtalarına asmak, Belediye hoparlörüyle duyurmak ve Köy Muhtarlığı’na bildirmek suretiyle ilan edilerek ilan tutanağının Müdürlüğümüze gönderilmesi ve tapu kütüğünün beyanlar hanesine, korunması gerekli taşınmaz kültür varlıkları olduğuna dair kayıt konulması gerekmektedir.

Bilgilerinizi ve gereğini arz/rica ederim.



Mehmet YILMAZ
Bölge Kurulu Müdürü

EK: 1. Karar (1 Adet)
2. Harita(1 Adet)

DAĞITIM

GEREĞİ :

- Aydın Valiliği
(İl Kültür ve Turizm Müdürlüğü)
(İl Özel İdaresi)
(Dernekler Müdürlüğü)
- Koçarlı Kaymakamlığı
- Koçarlı Kaymakamlığı
(Tapu Sicil Müdürlüğü)
(Kadastro Şefliği)
(Malmüdürlüğü)
- Aydın Müze Müdürlüğü
- Tarım Reformu Aydın Bölge Müdürlüğü
- Çakırbeyli Muhtarlığı

Ö.TAŞCI 

BİLGİ :

- Kültür Varlıkları ve Müzeler Genel Müdürlüğü
(Kurullar Dairesi Başkanlığı)
(Tespit ve Emlak Dairesi Başkanlığı)
(Koruma Planlaması,Kültür Yatırım ve Teşvik Dairesi Başkanlığı)
- (Kazı ve Araştırmalar Dairesi Başkanlığı)
- Yatırım ve İşletmeler Genel Müdürlüğü
- Çevre ve Orman Bakanlığı
(ÇED ve Planlama Genel Müdürlüğü)
- Bayındırlık ve İskan Bakanlığı
(Teknik Araştırma ve Uygulama Genel Müdürlüğü)
- İller Bankası Genel Müdürlüğü

T.C.
KÜLTÜR VE TURİZM BAKANLIĞI
AYDIN KÜLTÜR VE TABİAT VARLIKLARINI
KORUMA BÖLGE KURULU

KARAR

TOPLANTI TARİHİ VE NO : 29.09.2009 – 106

09.05.15

KARAR TARİHİ VE NO : 29.09.2009 – 2336

Toplantı Yeri
AYDIN

Aydın İli, Koçarlı İlçesi, Çakırbeyli Köyü, Yeltepesi mevkiinde bulunan, İzmir II Numaralı Kültür ve Tabiat Varlıklarını Koruma Kurulu'nun 19.6.1996 tarih ve 5905 sayılı kararı ile 1/25000 ölçekli harita üzerinde I.(Birinci) Derece Arkeolojik Sit olarak tescil edilen mevkide bulunan 94,95 ve 97 parsellerinde Aydın Müze Müdürlüğü tarafından yapılan inceleme sonucu hazırlanan raporların iletiildiği İl Kültür ve Turizm Müdürlüğü'nün 08.07.2009 tarih ve 3947 sayılı yazısı, Kurulumuzun 18.08.2009 tarih ve 2266 sayılı kararı, Kurul Müdürlüğü uzmanlarının 25.09.2009 tarihli raporları okundu. Ekleri incelendi. Yapılan görüşmeler sonucunda;

Aydın İli, Koçarlı İlçesi, Çakırbeyli Köyü, Yeltepesi Mevkiinde bulunan, Kurulumuzun 18.08.2009 tarih ve 2266 sayılı, "Yeltepesi Arkeolojik Sit sınırlarının irdelenerek kadastral paftaya aktarılmasına" ilişkin kararı gereğince hazırlanan Yeltepesi I.(Birinci) Derece Arkeolojik Sit sınırlarının kararımız eki 1/5000 ölçekli paftada belirlendiği şekliyle uygun olduğuna, 94 ve 95 nolu parsellerin tapu kütüklerine "taşınmaz kültür ve tabiat varlığı" şerhinin konması gerektiğine karar verildi.

ASLI GİBİDİR
Mehmet YILMAZ
Bölge Kurulu Müdürü

BAŞKAN

BAŞKAN YARDIMCISI

ÜYE
Prof. Dr. Vedat İDİL
İMZA

ÜYE
Prof. Dr. Celal ŞİMŞEK
İMZA

ÜYE
Prof. Dr. Kadir PEKTAŞ
İMZA

ÜYE
Yrd. Doç. Dr. Müjgan KARATOSUN
İMZA

ÜYE
Mustafa SAYAR
İMZA

ÜYE
A. Selim UŞAN
İMZA

TEMSİLCİ ÜYE
Müfit EREN
İl Özel İdaresi
İMZA

TEMSİLCİ ÜYE
Emin YENER
Müze Müdürü
İMZA

AYDIN İLİ, KOÇARLI İLÇESİ
ÇAKIRBEYLİ KÖYÜ, YELTEPESİ MEVKİİ
ARKEOLOJİK SİT HARİTASI

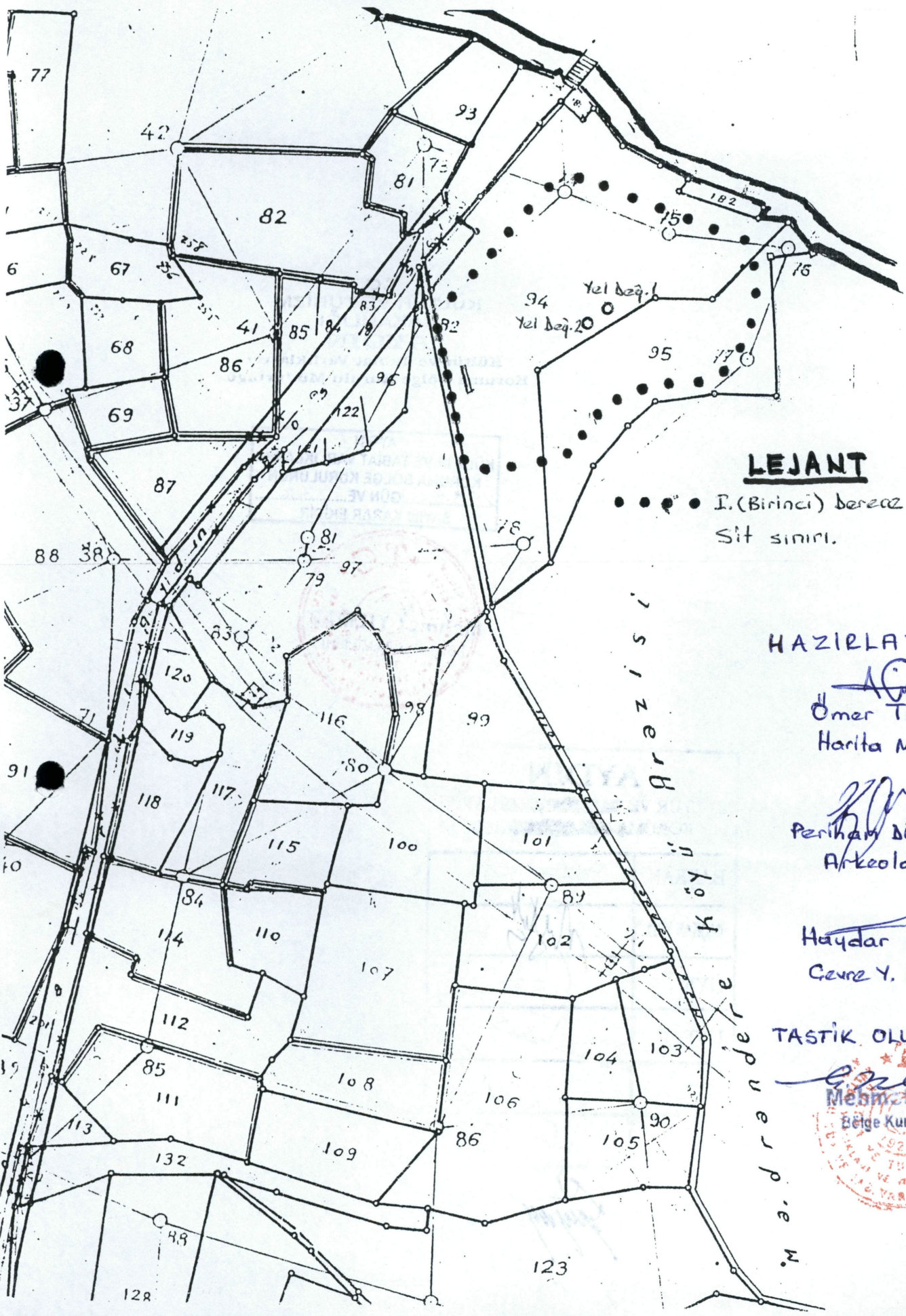

LEJANT

••••• I. (Birinci) derece Arkeolojik
Sit sınırı.

HAZIRLAYANLAR

Ömer TAŞCI
Harita Mühendisi

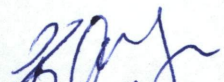
Perihan DÖNERTAŞ
Arkeolog

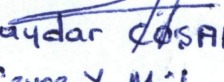
Haydar ÇÖŞAR
Çevre Y. Mühendisi

TASTİK OLUNUR.

Mehmet YILMAZ
Bölge Kurulu Başkanı



Arazisi Çakırbeyli Köyü

T.C.
KÜLTÜR BAKANLIĞI
İZMİR II NUMARALI KÜLTÜR VE TABİAT VARLIKLARINI
KORUMA KURULU MÜDÜRLÜĞÜ

SAYI : I.K.T.V.K.K.720-09.05/15 -2608
KONU : Aydın, Koçarlı Yeltepəsi ve
Yeldeğirmenlerinin tescil edilmesi.

İZMİR
15 7/1996

D.G. 77

Özü yukarıda belirtilen konu hakkında İzmir II Numaralı Kültür ve Tabiat Varlıklarını Koruma Kurulu tarafından alınan 19.6.1996 gün ve 5905 sayılı kurul karar ekte gönderilmektedir.

2863 Sayılı Kültür ve Tabiat Varlıklarını Koruma Kanunu ile Bu Kanunun Bazı Maddelerinin Değiştirilmesi ve Bu Kanuna Bazı Maddeler eklenmesi hakkındaki 3386 sayılı ve 10 Aralık 1987 gün ve 19660 sayılı Resmi Gazete ile 19.8.1989 gün ve 20257 sayılı Resmi Gazete'de değişikliği yayımlanan "Korunması Gerekli Kültür ve Tabiat Varlıklarının Tespit-Tescili Hakkındaki Yönetmelik" gereğince ;

Tescil edilen korunması gerekli taşınmaz kültür - tabiat varlıklarının Valiliğinizce, Kaymakamlığınızca en geç 3 gün içinde ilan tahtalarına asmak, Belediye hoparlörüyle duyurmak ve Köy Muhtarlığı'na bildirilmek suretiyle ilan tutanağının Müdürlüğümüze gönderilmesi ve tapu kütüğünün beyanlar hanesine, korunması gerekli taşınmaz kültür - tabiat varlıkları olduğuna dair kayıt konulması gerekmektedir.

Bilgilerinizi ve gereğini arz ve rica ederim.

EK: 1-Karar
2- Tescil fişi.

S.Selçuk BAŞER
MÜDÜR

DAĞITIM :
GEREĞİ :

- Aydın Valiliği
(Kültür Müd.)
- Bayındırlık ve İskan Müd.
- Koçarlı Kaymakamlığı
- Koçarlı Tapu Sicil Müd.1,2
- Koçarlı Kadastro Müd 1,2

BİLGİ :

- KÜLTÜR ve TABİAT VARLIKLARINI KOR.GN.MÜD.
(Kurullar Dairesi Başkanlığı) ANKARA
- KÜLTÜR ve TABİAT VARLIKLARINI KOR.GN.MÜD.
(Tespit Dairesi Başkanlığı) ANKARA
- MUZE MÜDÜRLÜĞÜ/ AYDIN 1,2
- Bayındırlık ve İskan Bakanlığı
(Teknik Araştırma Uygulama Genel Müd.)
- Anıtlar ve Müzeler Genel Müd.
- İller Bankası Genel Müd.

11-7-1996 *quid-*

T.C.
KÜLTÜR BAKANLIĞI
İZMİR İI NUMARALI KÜLTÜR VE TABİAT VARLIKLARINI
KORUMA KURULU
KARAR

Toplantı Tarihi ve No : 19.6.1996-442
Karar Tarihi ve No : 19.6.1996-5905

Toplantı Yeri
İZMİR

Aydın İli, Koçarlı İlçesi, Çakırbeyli Yel Tepesi Mevkiinde bulunan, Yeltepesi ve Yeldeğirmenleri'nin tescil edilmesi istemine ilişkin Aydın Valiliği Kültür Müdürlüğü'nün 5.10.1995 gün, 2962 sayılı yazısı ve ekleri incelendi, hazırlanan rapor okundu, yapılan görüşmeler sonunda;

Aydın İli, Koçarlı İlçesi, Çakırbeyli Yel Tepesi Mevkiinde bulunan Yeltepesi ve Yeldeğirmenlerinin tescili isteminin 2863 ve 3386 sayılı yasalar doğrultusunda ekli sit fişinde belirlenen Yeltepesinin I. Derece Arkeolojik Sit Alanı olarak tesciline, üzerindeki yeldeğirmenlerinin de korunması gerekli kültür varlığı olarak tescil edilmesinin uygun olduğuna (OLUMLU) karar verildi.

ASLI GIBİDİR

Suna GÜRSOY
Uzm. Sanat Tarihiçi

S. Selçuk BAŞER
Müdür

Başkan
Prof. Dr. Altan ÇILINGIROĞLU

Başkan Yardımcısı
Prof. Dr. Orcan GÜNDÜZ

İMZA

İMZA

Üye
Doç. Dr. Ülker SEYMEN

Üye
Doç. Dr. Zeynep MERCANGÖZ

Üye
Yrd. Doç. Dr. Gülçin KÜÇÜKKAYA

İMZA

İMZA

BULUNMADI

Temsilci
Üye
Aydın Valiliği
BULUNMADI

Temsilci
Üye

Temsilci
Üye

AVRUPA KONSEYİ	DOĞAL VE KÜLTÜREL VARLIKLARI KORUMA ENVANTERİ	D.Ş.K.E.	ENVANTER NO. :
T Ü R K İ Y E	KÜLTÜR VE TABİAT VARLIKLARINI KORUMA GENEL MÜDÜRLÜĞÜ		HARİTA NO. : AYDIN M19 b4
İLİ : AYDIN	İLÇESİ : Koçarlı	MAHALLE KÖY Çakırbeyli VEYA MEVKİİ : Yel tepesi Mevkii	KADASTRO PAFTA ADA : PARSEL
ADI : Yel Tepesi ve Yel değirmenleri			
GENEL TANIM : Yel Tepe Çine Çayı güney kenarında Koçarlı Karayolunun solunda kuzeydoğu güneybatı istikametinde uzanmaktadır. Tepe üzerinde muhtemelen bugün hiç bir izi kalmamış roma devri bir gözetleme kulesi vardı. Defineciler tarafından kaçak olarak yapılan kazılardan anlaşılmaktadır. Tepenin en önemli özelliği üzerinde yer alan iki adet yel değirmeni kalıntısıdır. Yuvarlak planlı değirmenler güneşe cepheli olup moloz ve kırmataş, tuğla parçalarıyla inşa edilmiştir. Güney değirmenin iç doğu duvarına bitişik ve duvar yukarıya doğru dorulan minare merdiveni biçimli merdiveni yer yer tahrip olmasına rağmen seçilebilmektedir. Her iki değirmenin kapı üstü duvarları define aramak bahanesiyle yıkılmıştır. Değirmenlerin sadece duvarları kalmıştır. Değirmenler 18. yüzyıldan kalmadır.			
ŞİMDİKİ TEHLİKELER : Kaçak define kazılarıyla tahrip edilmesi.			
ŞİMDİKİ DURUM : -			
SİT POTANSİYELİ : Yel tepesi, hemen batıdaki küçüktepe ve kuzeydeki çiftlik köyü mezarlığı (Safiye Sultan Türbesi) ile birlikte düşünüldüğünde tunç devrinden günümüze gelen bir tarihe sahiptir.		KORUMA DERECESESİ :	
ŞİMDİKİ KORUMA : -		HAZIRLAYANLAR : 21/9/1995 Mustafa Kenan ÖZKAN - Müze Uzmanı Engin AKDENİZ - Arş. Gör. E. A. K.	
ÖNERİLEN KORUMA : Değirmenlerin içinde büyüyen ağaçların kurutulması gerekmektedir. Aydın ilinde bilinen tek yel değirmenleri olan yapılar restore edilerek turizm amaçlı olarak kullanılabilir.		KONTROL EDEN : Özgen KARACA /1995	
YAYIN DİZİSİ :		G. M. E. E. A. Y. K. KARARLARI NO. :/...../19..... / /199 / /199	
GÖZLEMLER :		REVİZYON G. M. E. E. A. Y. K. ONAYI : / /199	

HARİTALAR, FOTOĞRAFLAR :



Doğudan Yeltepe'nin görünüşü



Kuzeyden görünüş



Güneyden görünüş



Kuzey değirmen

AYDIN M 1964

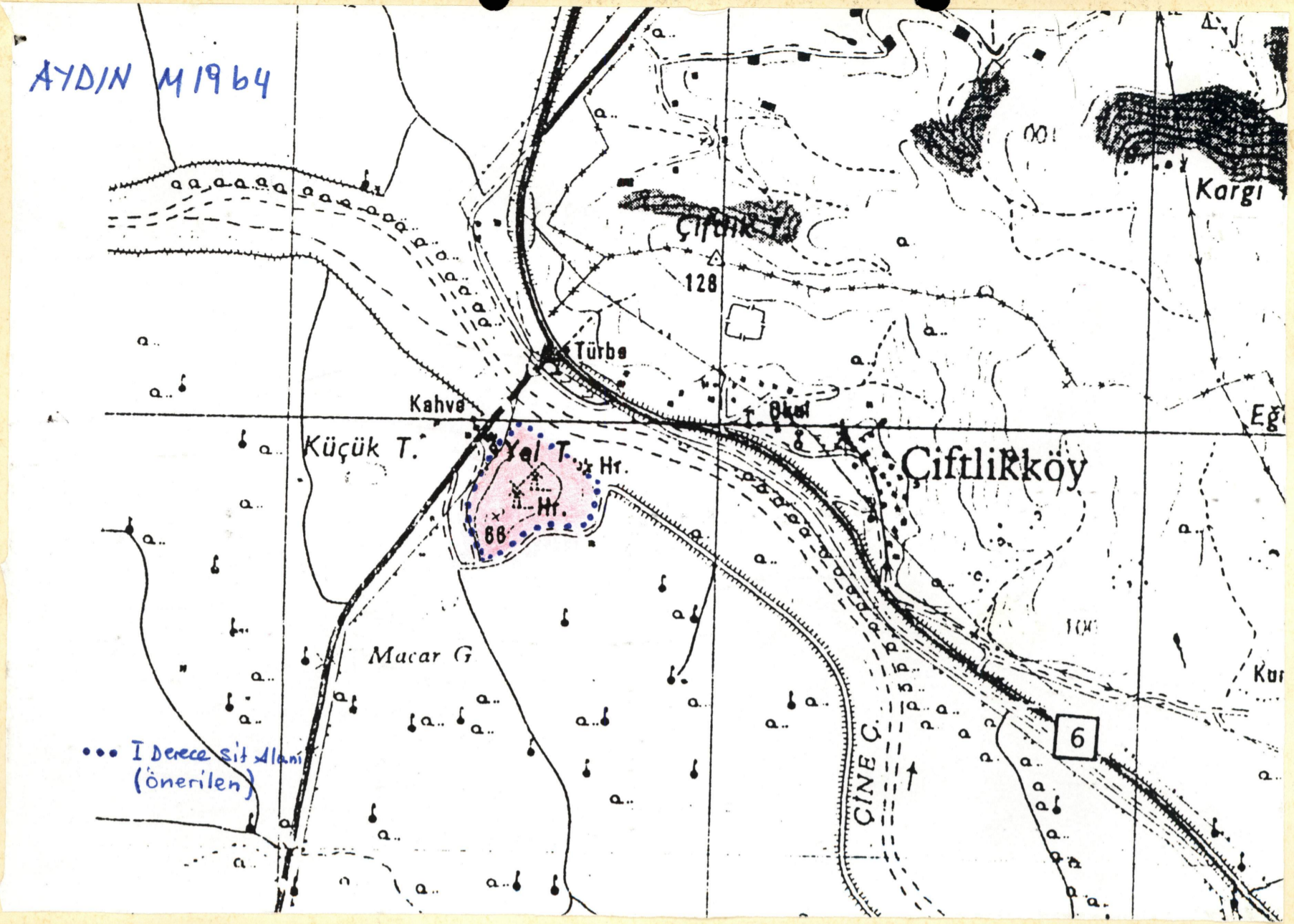

Başkan	Prof. Dr. Altan ÇİLINGİROĞLU	
Başkan Yard.	Prof. Dr. Orcan GÜNDÜZ	
ÜYE	Doç. Dr. Ulker SEYMEN	
ÜYE	Doç. Dr. Zeynep MERCANGÖZ	
ÜYE	Yardımcı Doç. Dr. Küçük ÖZGÜNE	
ÜYE		

T. C.
KÜLTÜR BAKANLIĞI
İzmir, Halkın Kültür ve Tabiat
Varlıklarını Koruma Kurulu
Müdürlüğü

17.
KÜLTÜR
KÜ.
19-6-1996
SAYILI KARAR L. DİR.
MÜHÜR
KÜLTÜR
KÜ.
5905

Suna GÜRSOY
Uzm. Sanat Tarihiçi
S. Selçuk BAŞER
Müdür