

T.C.  
KÜLTÜR BAKANLIĞI  
İZMİR II NUMARALI KÜLTÜR VE TABİAT VARLIKLARINI  
KORUMA KURULU MÜDÜRLÜĞÜ

SAYI : I.K.T.V.K.K.720- 09.06/332 -513  
KONU : Aydın, Kuşadası, Ilıca Tepe Mev.

İZMİR  
13.../1995

DGY

Özü yukarıda belirtilen konu hakkında İzmir II Numaralı Kültür ve Tabiat Varlıklarını Koruma Kurulu tarafından alınan .....18.1.1995 gün ve .....4549..... sayılı kurul kararı ekte gönderilmektedir.

Bilgilerinizi ve gereğini arz ve rica ederim.

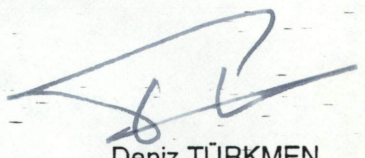
  
Deniz TÜRKMEN  
MÜDÜR

EK: 1-Karar

2-

3-

DAĞITIM :

GEREĞİ :

- BAYINDIRLIK ve İSKAN BAKANLIĞI  
(Teknik Araştırma ve Uygulama Gn.Md.) 1,2
- KÜLTÜR ve TABİAT VARLIKLARINI KOR.GN.MÜD.  
(Kurullar Dairesi Başkanlığı) ANKARA 1,2
- KÜLTÜR ve TABİAT VARLIKLARINI KOR.GN.MÜD.  
(Tespit ve Arşiv Dairesi Başkanlığı) ANKARA 1,2
- ANITLAR ve MÜZELER GEN.MÜD. 1,2
- İLLER BANKASI GEN.MÜD. 1,2
- TURİZM BAKANLIĞI (Yatırımlar Genel Müd.)  
Aydın VALİLİĞİ 1,2  
(Kültür Müdürlüğü)
- Kuşadası KAYMAKAMLIĞI 1,2
- MÜZE MÜDÜRLÜĞÜ/ ADYDIN
- Kuşadası KADASTRO MÜD. 1,2
- Kuşadası TAPU SİCİL MÜD. 1,2
- Kuşadası Bel.Bşk. 1,2



T.C.  
KÜLTÜR BAKANLIĞI  
İZMİR II NUMARALI KÜLTÜR VE TABİAT VARLIKLARINI  
KORUMA KURULU  
KARAR

Toplantı Tarihi ve No : 18.1.1995-377  
Karar Tarihi ve No : 18.1.1995-4549

Toplantı Yeri  
İZMİR

Aydın İli, Kuşadası İlçesi, Hacıfeyzullah Mahallesi, Ilıcatepe Mevkii olarak isimlendirilen ve GEEAY Kurulu'nun 11.7.1980 gün ve A-2365 sayılı kararı ile tescil altına alınan bölgede sit sınırlarının belirlenmesine dair İzmir II Nolu Kültür ve Tabiat Varlıklarını Koruma Kurulu'nun 9.2.1994 gün ve 3825 sayılı kararı okundu, ekleri incelendi, yapılan görüşmeler sonunda;

Aydın İli, Kuşadası İlçesi, Hacıfeyzullah Mahallesi, Ilıcatepe Mevkii olarak isimlendirilen tescilli alanın ekli 1/1000 ölçekli paftada belirtilen sınırlarıyla I. Derece Arkeolojik Sit olarak tesciline karar verildi.

Başkan  
Prof. Dr. Altan ÇILINGIROĞLU

Üye  
Doç. Dr. Ülker SEYMEN

Temsilci  
Üye  
AHMET KARACAYILMAZ  
Kuşadası Bel.

Üye  
Doç. Dr. Orcan GÜNDÜZ

Temsilci  
Üye

Başkan Yardımcısı  
Doç. Dr. Atilla CIMCOZ

BULUNMADI

Üye  
Doç. Dr. Zeynep MERCANGÖZ

Temsilci  
Üye



A

T. C.  
KÜLTÜR BAKANLIĞI  
Eski Eserler ve Müzeler Genel Müdürlüğü

19 Aralık 1980

Sayı :

№ 2706 /

Konu :

say. Ekale: Sinterite ve alüminyumun bazıları için

DGY

Özü yukarıda belirtilen konu hakkında Gayrimenkul Eski Eserler ve Anıtlar Yüksek Kurulu tarafından alınan ..... 11.7.1980 ..... gün ve ..... 1-2345 ..... sayılı karar ekli olarak sunulmuştur.

Bilgi edinilmesini ve gereğinin yapılmasını teminini saygılarımla rica ederim.

DAĞITIM :

- İSME VE İZLENİM BAKANLIĞINA
- TARİH VE TAZİME BAKANLIĞINA
- İSME VE İZLENİM BAKANLIĞINA
- YERİN BAKANLIĞINA
- TARİH VE TAZİME BAKANLIĞINA/İSME
- YERİN BAKANLIĞINA/İSME
- YERİN BAKANLIĞINA/İSME
- YERİN BAKANLIĞINA/İSME
- YERİN BAKANLIĞINA/İSME
- YERİN BAKANLIĞINA/İSME

KÜLTÜR BAKANI a.

*[Signature]*  
M. Erhan AZSAÇ



T. C.  
KÜLTÜR BAKANLIĞI  
GAYRİMENKUL ESİKİ ESERLER ve ANITLAR  
YÜKSEK KURULU BAŞKANLIĞI

K A R A R

Toplantı No. ve Tarihi: 318-11.7.1980  
Karar No. ve Tarihi: A-2365 - 11.7.1980

Toplantı yeri :

İSTANBUL

İzmir ve Aydın illerinde, Kültür Bakanlığı Eski Eserler ve Müzeler Genel Müdürlüğünün izinleriyle Dr.Recep Meriç tarafından yapılmakta olan "Tarihi Coğrafya Konulu" çalışmalar ananda hazırlanan üç kalenin tesciline ilişkin K.B. Es. Es. ve Müs. Gn.Md. nün 30.6.1980 gün ve Müs:02.2.750.6(35)-4718 sayılı yasası ekunda ekleri incelendi yapılan müzakeresi sonunda;

İzmir-Aydın illeri Selçuk ilçesi Efes kuseyinde Alman Dağı (Gallesion) eteklerinde, Andon Boğası girişinde, Çeşme boğasında ve Beytin köyünün batısında bulunan 3(üç) kalenin (Hellenistik Devir); Belevi Köyü yakınında, Mantartepe (Hellenistik güzetleme yapısı); Tire, Büyükkale (Boğasıçi bucağı), Arkdik, Hellenistik, bisans devir kalesi, Kiras Asar köyündeki, Bisans Kalesi, Üdemis, Doyranlı köyü üstündeki Hellenistik Devir kalesi, Kuşadası, İlica tepe üzerindeki Kale (Miken?) nin ve Belevi köyü ve Mantartepenin kuseyindeki Urfalı Dağının yamaçlarındaki 5(Beş) Antik mermerocağının 1710 ve 5805 sayılı yasalar uyarınca korunması gerekli eski eser olarak tescil edilmesine ve bu bölgede yer alan diğer kale v.b eski eserlerin de saptama ve belgeleme çalışmalarının yapılarak tescil fişleriyle birlikte kurula iletilmesine ve bu kararın İzmir ve İskan Bakanlığın, Turizm Bakanlığın, İzmir Valiliğine, Aydın Valiliğine, Tire Müzesi Müdürlüğüne, Efes Müzesi Müdürlüğüne, İzmir Müzesi Müdürlüğüne, Aydın Müzesi Müdürlüğüne iletilmesine karar verildi.

Prof. Orhan AİSAÇ

Hüsrev Tayla

BAŞKANVERİLİ

Üye  
Akozan (Feridun)

Üye  
Aktepe (Münir)

Üye  
Akurgal (Ekrem)

Üye  
Aikim (Bahadır)

Üye  
AİSAÇ (Orhan)

**Bulunmadı**

Üye  
Serdaroğlu (Ümit)

Üye  
Eyice (Semavi)

Üye  
Kırmızıoğlu (Fahrettin)

Üye  
Kuban (Doğan)

Üye  
Kuran (Aptullah)

**Bulunmadı**

**Bulunmadı**

**Bulunmadı**

**Bulunmadı**

Üye  
Biler (Remin)

Üye  
Ögel (Semra)

Üye  
Erder (Cevat)

Üye  
Tayla (Hüsrev)

Üye  
Tandoğan (Rifat)

Üye  
Kültür Müsteşarı

Üye  
Vakıflar Genel Müdürü

Üye  
Eski Eserler ve Müzeler  
Genel Müdürü

Üye  
Turizm Genel Müdürü

Üye  
Plânlama ve İmar  
Genel Müdürü

**Emin Bilgiç**

**Mustafa Ernan**

**Cüneyt Ölçer**

**Ömer Faruk Sever**

**Erten Kırdar**

Üye  
Rauf Beyru

**Bulunmadı**



T Ü R K İ Y E		ESKİ ESERLER VE MÜZELER GENEL MÜDÜRLÜĞÜ		ANIT	
İL AYDIN	İLÇESİ KUŞADASI	MERKEZİ ADI İLİCA TEPE	KONUMU		
Miken? Kalesi		YAPILAN	YERİN İZLENİMLERİ	MİKEN? Kalesi	

**GENEL TANIM:** Kuşadası ilçesinin 6km kadar güneyinde, Ege Denizine çok yakın bir mesafede Ilıca Tepe diye bilinen bir tepede büyük kiklop bloklarla yapılmış yuvarlak biçimli sığınma yeri (Fluchtort) veya büyük bir savunma yapısı.

KORUMA DURUMU	A	TAŞIYICI YAPILAR	A	DİŞ YAPILAR	A	İÇ YAPILAR	A	SÖZLEME BELGELERİ	A	NOTLAR	A
	B		B		B		B		B		B
	C		C		C		C		C		C

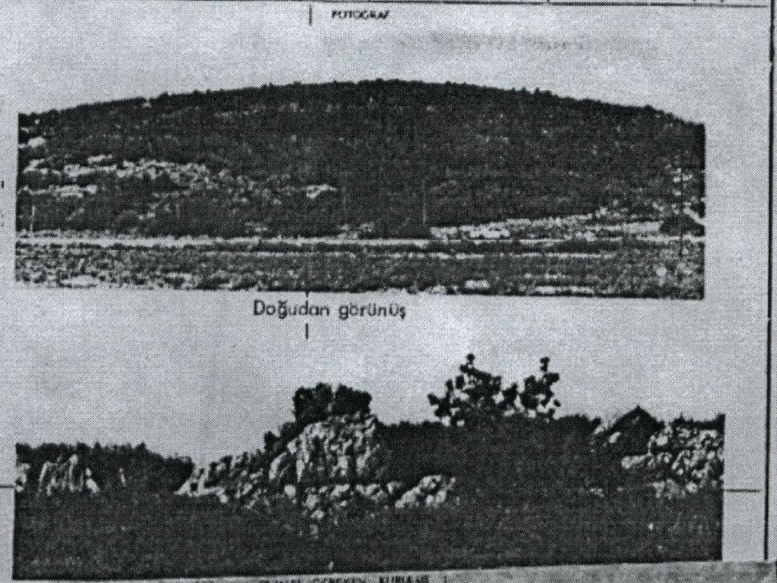
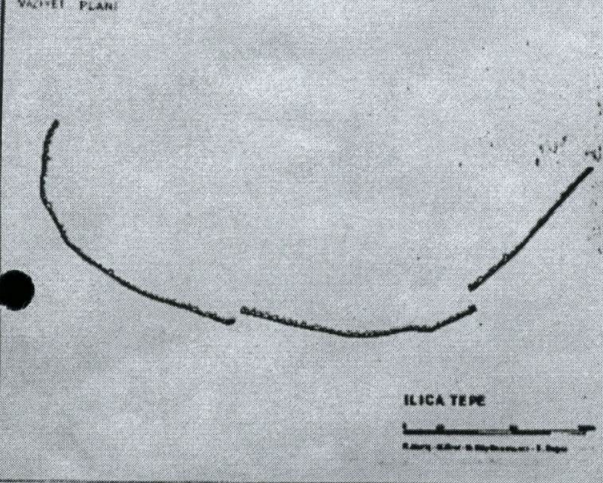

**GÖZLEMLER:**

**ÖZGÜN SAHİBİ:**

**YAPILAN DEĞİŞİMLERİ:**

**AYRINTILI TANIM:**

Ege Denizi sahilinden 200m kadar mesafede bulunan oldukça büyük Ilıca Tepenin yüksekliği 50m kadardır. Tepenin etrafı (30-40m lerdeki katta) genişliği 300m kadar olan yuvarlak biçimli bir surla çevrilmiştir. Surla duvarı oldukça büyük kırma bloklarla kiklop tarzında yapılmıştır. Bazı blokların genişliği 3m yi bulmaktadır.

Yalnız tepenin doğu kesimindeki duvarlar izlenebilmiştir. Bu kesimde duvar iki yerde dirsek yapmaktadır. Duvarın dirsek yaptığı yerlerde kapı olması muhtemeldir.

Surla duvarının içi kayalık olduğundan, ayrıca hiç bir yerleşme izine rastlanmadığından bu yapının bir sığınma yeri veya büyük bir kale olduğu söylenebilir.

Duvar stili ve dirseklerdeki kapı aralıklarından hareketle bu yapının tarihini Miken çağına kadar götürmek imkan dahilinde gözükmektedir.

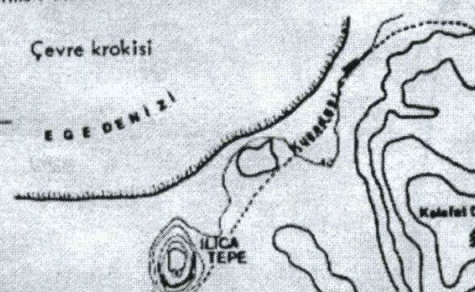

Ilıca Tepenin planı ilk defa tarafımızdan yapılmıştır. Ilıca Tepe şu yayınlarda bahsedilmektedir: J. Keil, ÖJü 11, 1908 S. 154; Wiegand-Schröder,

TEKNIK BİLGİLER	İLK KULLANIM	İKİNCİ KULLANIM	ÜÇÜNCÜ KULLANIM	DÖNÜŞÜM TARİHİ
ORJİNAL KULLANIMI:				
BÜGÜNKÜ KULLANIMI:				
ONAYLANAN ADI, ANI, İMZA:				
HAZIRLAYANIN ADI:	/ / 19			
Dr. Recep Meriç				
KONTROL EDENİ:	/ / 19			
G. C. E. S. A. Y. K. KURULUŞU NO:	A. 2365 1117 / 19-20			
	/ / 19			
	/ / 19			
GEÇERLİLİK TARİHİ:	/ / 19			
G. C. E. S. A. Y. K. KURULUŞU				