



T.C.

KÜLTÜR VE TURİZM BAKANLIĞI
İZMİR İI NUMARALI KÜLTÜR VARLIKLARINI
KORUMA BÖLGE KURULU
KARAR

TOPLANTI TARİHİ VE NO : 27.03.2014-149

35.15/960

KARAR TARİHİ VE NO : 27.03.2014-3618

Toplantı Yeri
İZMİR

İzmir İli, Selçuk İlçesi, 14 Mayıs Mahallesi, Polis Tepe Mevkiinde bulunan alanda, parke yeşil alan düzenlemesi çalışmalarında ortaya çıkan mezar kalıntılarına ilişkin yapılan kurtarma kazısı sonuçlarının değerlendirilmesinin istendiği Selçuk Kaymakamlığı Efes Müzesi Müdürlüğünün 24.09.2012 tarihli ve 917 sayılı yazısı ve eki, 5177 sayılı kanun ile değişik 2863 sayılı Kanunun 7. Maddesi gereği iletilen kurum görüşleri; Kurul Müdürlüğü uzmanlarınca hazırlanan 26.03.2014 tarihli ve 395 sayı ile kayıtlı rapor okundu, ekleri incelendi, yapılan görüşmeler sonunda;

İzmir İli, Selçuk İlçesi, 14 Mayıs Mahallesi, Polis Tepe Mevkiinde bulunan alanın, kararımız eki 1/1000 ölçekli harita üzerinde işaretlendiği şekli ile I. (Birinci) Derece Arkeolojik Sit ve III. (Üçüncü) Derece Arkeolojik sit olarak tesciline ve kararımız eki tescil fişinin uygun olduğuna karar verildi.

T.C.
KÜLTÜR VE TURİZM BAKANLIĞI
İZMİR II NUMARALI KÜLTÜR VARLIKLARINI
KORUMA BÖLGE KURULU
KARAR

TOPLANTI TARİHİ VE NO : 27.03.2014-149

35.15/960

KARAR TARİHİ VE NO : 27.03.2014-3619

Toplantı Yeri
İZMİR

İzmir İli, Selçuk İlçesi, 14 Mayıs Mahallesi, Polis Tepe Mevkiinde bulunan, İzmir II Numaralı Kültür Varlıklarını Koruma Bölge Kurulunun 27.03.2014 tarihli ve 3618 Sayılı Kararı ile I.(Birinci) ve III (üçüncü) Derece Arkeolojik Sit olarak sınırlarının belirlendiği alanın Geçiş Dönemi Koruma Esasları ve Kullanma Koşullarının belirlenmesi gerektiğine ilişkin Kurul Müdürlüğü uzmanlarınca hazırlanan 26.03.2014 tarihli ve 395 sayı ile kayıtlı rapor okundu, ekleri incelendi, yapılan görüşmeler sonunda;

İzmir İli, Selçuk İlçesi, 14 Mayıs Mahallesi, Polis Tepe Mevkiinde bulunan, İzmir II Numaralı Kültür Varlıklarını Koruma Bölge Kurulunun 27.03.2014 tarihli ve 3618 Sayılı Kararı ile I.(Birinci) ve III. (Üçüncü) Derece Arkeolojik Sit olarak sınırları belirlenen alanda yer alan taşınmazlara ilişkin Geçiş Dönemi Koruma Esasları ve Kullanma Koşullarının:

I.(Birinci) Derece Arkeolojik Sit için;

- Kesinlikle hiçbir yapılaşmaya izin verilmez, bilimsel amaçlı kazıların dışında hiçbir kazı yapılamaz ancak;
- Resmî ve özel kuruluşlarca zorunlu durumlarda yapılacak alt yapı uygulamaları için müze Müdürlüğü'nün ve varsa kazı başkanının görüşüyle konu koruma kurulunda değerlendirilecektir.
- Yeni tarımsal alanlar açılmaz, yalnızca sınırlı mevsimlik tarımsal faaliyetler devam edebilecektir.
- Ağaçlandırmaya gidilemez, mevcut ağaçların bakımı yapılabilir.
- Taş, toprak, kum vb. alınmaz, kireç, taş, tuğla, mermer, kum, maden vb. ocakların açılmamasına, toprak, çürük, çöp, sanayi atığı ve benzeri malzeme dökülmez.

Kararımız ile belirlenen III.(Üçüncü) Derece Arkeolojik Sit için;

- İlgili Müze Müdürlüğü'nce sondaj kazıları yapılarak, korunması gerekli taşınmaz kültür varlığı niteliğinde herhangi bir buluntuya rastlanılmaması halinde alanda, altyapı uygulamaları, ağaçlandırma, vb. talepler Koruma Bölge Kurulu izni alınmak ve üst ölçekli plan kararlarına aykırı olmamak koşulu ile gerçekleştirilebilir,
- Taş, toprak, kum vb. alınmaz, kireç, taş, tuğla, mermer, kum, maden vb. ocaklar açılmaz, toprak, çürük, çöp, sanayi atığı ve benzeri malzeme dökülemez.
- Koruma Amaçlı İmar Planı yürürlüğe girmeden alanda herhangi bir yapılaşmaya gidilemez. Hükümlerinin 2863 sayılı kanununun 17. maddesi doğrultusunda geçiş dönemi koruma esasları ve kullanım şartları olarak belirlenmesine,
- Alanın sit alanı ilan edilmeden önce yürürlükte olan imar planında öngörülen "park" plan kararının geçerli olduğuna,

Kararımız ile belirlenen I. (Birinci) ve III. (Üçüncü) Derece Arkeolojik Site ilişkin 1/5000 ölçekli Koruma Amaçlı Nazım İmar Planının ve 1/1000 ölçekli Koruma Amaçlı Uygulama İmar Planının 2863 sayılı kanununun 17. maddesi gereği ilgili idarelerce hazırlanarak değerlendirilmek üzere Kurulumuza iletilmesine,

Taşınmazın kararımız ile III. (Üçüncü) Derece Arkeolojik Sit alanında kalan bölümde yeşil alana ilişkin çevre düzenlemesi projesinin hazırlanarak Kurulumuza iletilmesine, karar verildi.

İL	İLÇE	KÖY	MAHALLE - KÖY VEYA MEVKİİ : 14 MAYIS MAHALLESİ	KADASTRO PARTİ	PARSEL

GENEL TANIM: Yakında **14 Mayıs Mahallesi** bulunduğu, Efes Antik Kentine yaklaşık 3 km mesafede olup, **14 Mayıs Mahallesi** çok sayıda yerleşim alanı olduğu görülen bir tepede bulunan nekropol alanıdır.

SİMDİKİ DURUM: Doğru ve düzenli olarak.

TEHLİKELER :

SİMDİKİ DURUM: Korunmaktadır.

KORUNMA SEVİYESİ : 1. (Birinci) Derece Arkeolojik Sit

SİMDİKİ DURUM:

KORUNMA SEVİYESİ :

SİNERJİLEN KÖRÜMLER: 1. (Birinci) Derece Arkeolojik Sit

KORUNMA SEVİYESİ :

YATIRIM DİZİSİ:

GÖZLEMLER : Alanın 14 Mayıs Mahallesi mezarları bulunduğu gözlemlenmiştir. Mezarların bir tepenin üst yamaçlarında konumlanıldığı tespit edilmiştir. Bulunan mezarlarda yön birliği olduğu gözlemlenmiştir. Mezarlar kuzey-bur yönlüdür. Mezarlarda bulunan mermer blokların tamamı devşirme malzeme olarak yeniden kullanıldığı görülmektedir. Mezarlarda tarihleyici bir buluntu ele geçirilememiştir. Blokların büyüklüğü ve yapısı çevresinde anıtsal nitelikte bir yapının varlığını düşündürmektedir.

HARİTA- FOTOĞRAFLAR :

HAZIRLAYANLAR : 14.05.2014

Meltem DOĞAN ŞİRKİ
ARKEOLOJİ

EĞİTMÜTLÜ KILIC
KÜLTÜR TURİZM UZMANI

KONTROL EDEN

Aytaç KILIC
MÜDÜR

REVİZYON

KORUMA KURULU 14.05.2014



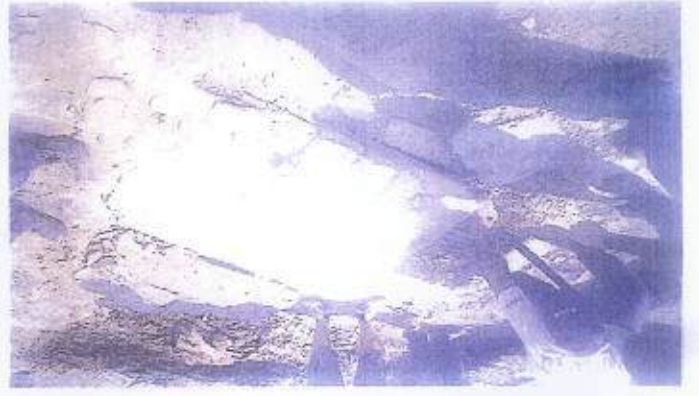

TC
KÜLTÜR VE TURİZM BAKANLIĞI
İzmir Tı Nehi Kalkın-Varlıklarını
Koruma Bölge Kurulu
Mühür:2020

İZMİR Tİ N° 11 SAHRAİLİ
KÜLTÜR VARLIKLARINI
KORUMA BÖLGE KURULUNUN
29.09.2019 GÜNÜ N° 3618
AYLI KARAR ERİDİR

