



T.C.

KÜLTÜR VE TURİZM BAKANLIĞI
İZMİR II NUMARALI KÜLTÜR VARLIKLARINI
KORUMA BÖLGE KURULU
KARAR

TOPLANTI TARİHİ VE NO : 11.04.2014-153

45.01/323

KARAR TARİHİ VE NO : 11.04.2014-3721

Toplantı Yeri
İZMİR

Manisa İli, Sındırgı-Akhisar karayolunda bulunan Yumurtalı-Kertil Köprüsü'nün "Cumhuriyet Dönemi" bayındırlık eserlerinden olması, hem kültür hem de köprü teknolojisi açısından önem taşıması ve artık benzerleri yapılmayan köprülerden olması nedeni ile tescilinin önerildiği talebine ilişkin, Ulaştırma Denizcilik ve Haberleşme Bakanlığı Karayolları Genel Müdürlüğü 2. Bölge Müdürlüğü'nün 06.03.2013 tarihli ve 24196 sayılı yazısı ve ekleri; İzmir İl Numaralı Kültür Varlıklarını Koruma Bölge Kurulu Müdürlüğü'nün 29.01.2014 tarihli ve 418 sayılı yazısı ve eki kurum görüşü haritası; 5177 sayılı kanun ile değişik 2863 sayılı Kanunun 7. Maddesi gereği iletilen kurum görüşleri; Kurul Müdürlüğü uzmanlarınca hazırlanan 07.04.2014 tarihli ve 422 sayılı ile kayıtlı raporu okundu, ekleri incelendi, yapılan görüşmeler sonunda;

Manisa ili, Sındırgı-Akhisar karayolunda yer alan köprünün, "Yumurtalı-Kertil Köprüsü" adı ile "Taşınmaz Kültür Varlığı" olarak tescil edilmesine, ekli tescil fişinin uygun olduğuna, korunma grubunun I.(grup) olarak belirlenmesine, kararımız eki 1/5000 ölçekli kadastral durum haritasında ve koordine özet çizelgesinde işaretlendiği şekilde korunma alanının belirlenmesine karar verildi.

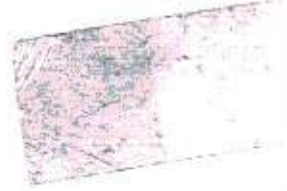

AVRUPA KONSEYİ	Doğal Ve Kültürel Varlıkların Koruma Envanteri D.K.C.K.E		KÜLTÜR VARLIĞI	Envanter No: 45.01/323
TÜRKİYE	Kültür Varlıkları ve Müzeler Genel Müdürlüğü			Harita No: J19-c3
İli: MANISA	İçesi: Akhisar	Mahalle Köy: Akhisar-Sındırgı karayolu üzerinde		1.Grup Yapı
SOKAK :		Pafta :	Ada :	Parsel :
Adı: YUMURTALI-KERTİL KÖPRÜSÜ	Yaptıran:	Yapan:	Mimari Çağı: Cumhuriyet	
	Yapım Tarihi: 1945	Kitabe:-	Vakfiye:-	
Genel Tanım: Tek gözlü taş örgülüdür.				

Koruma Durumu	A İyi	Taşıyıcı	A Dış Yapı	A Üst Yapı	A İç Yapı	A Süsleme	A Rutubet	A Yok
	B Orta		B	B	B	B Elemanları	B	B İzi Var
	C Fena		C	C	C	C	C	C Önemli

Vaziyet Planı :

Harita No: J19-c3



Fotoğraflar:



Gözlemler: Koruma değerlerinden süreklilik, gelenek, çokluk, çevreye katkı, belge ve işlevsel fiziksel kullanım değerlerine sahiptir.

Bugünkü Sahibi:	Bakımından sorumlu olması gereken kuruluş: Karayolları Genel Müdürlüğü 2. Bölge Müdürlüğü
-----------------	---

Yapılan Onarımlar:

Ayrıntılı Tanım Yumurtalı Deresi üzerinde yer almakta olup, uzunluğu 48.40 m, genişliği 5.50 m. ve taş örgü olarak tek kemerli yapılmıştır. Kemer açıklığı 20.00 m.dir.1945 yılında inşa edilmiştir. Genel olarak sağlam durumda olan köprünün kemer alın taşları kesme taş olarak bir tek bir çift sıra şeklinde, tempın duvarların ise moloz taş olarak inşa edilmiştir.Köprünün korkulukları günümüz köprü korkuluk imalatlarından farklı olarak, özgün perçinli sistemle bağlanmış ve özgün korniş üzerinde ankre edilmiştir. Kemerin iç yüzeyinde neme bağlı karama ve lekelenmelerin mevcut olduğu görülmüştür.

Teknik bilgiler:	Su	Elektrik	Isıtma	Kanalizasyon
------------------	----	----------	--------	--------------

Orijinal Kullanımı : Köprü

Bugünkü Kullanımı: Köprü

Önerilen Kullanımı : Köprü

Hazırlayanlar: 07.07.2014

Nilüfer GÖLLO,
Arkeolog

Fuat KESKİN
Şehir Plancısı

YAYIN DİZİNİ:

Eklr:

Kontrol Eden:

Aytaç YALÇINKAYA
Müdür V.

Rapor:

Kurul Onayı No :

Fotoğraf:

Rölöve Proje:

Restorasyon Projesi:

Hâlihazır Harita:

Kadastral durum:

İmar planı:

Revizyon:



T.C.
KÜLTÜR VE TURİZM BAKANLIĞI
İzmir İl Nolu Kültür Varlıklarını
Koruma Bölge Kurulu
Müdürlüğü

İZMİR İİ NUMARALI
KÜLTÜR VARLIKLARINI
KORUMA BÖLGE KURULUNUN
11.4.2014 GÜN VE 3921
SAYILI KARAR EKİDİR



MANISA İLİ, AKHISAR İLÇESİ, SÖĞÜTLÜ VE İSACALI MAHALLELERİ



KORUNMASI GEREKLİ TAŞINMAZ KÜLTÜR VARLIĞI
KORUNMASI GEREKLİ TAŞINMAZ KÜLTÜR VARLIĞI
(YUMURTALI-KERTİL KÖPRÜSÜ) VE KORUNMA ALANI SINIRI
(YUMURTALI-KERTİL KÖPRÜSÜ) VE KORUNMA ALANI SINIRI

ED-50 UTM 3 DERECELİK DILIM KOORDİNATLARINDADIR.

MANİSA İLİ, AKHİSAR İLÇESİ, AKHİSAR-SINDIRGI YOLU
ÜZERİNDE YER ALAN YUMURTALI-KERTİL KÖPRÜSÜNE AİT
KOORDİNE ÖZET ÇİZELGESİ

Z

X

Y

NoktaNo

1	589352.242	4337906.678	
2	589360.354	4337893.372	
3	589351.375	4337889.388	
4	589344.846	4337886.568	
5	589335.571	4337882.526	
6	589329.916	4337880.074	
7	589324.086	4337877.633	
8	589316.581	4337874.286	
9	589308.717	4337870.944	
10	589302.271	4337885.576	
11	589330.766	4337897.003	

ED-50 UTM 3 DERECELİK DİLİM KOORDİNATLARINDADIR.