

  
T.C.  
KÜLTÜR VE TURİZM BAKANLIĞI  
İZMİR İI NUMARALI KÜLTÜR VARLIKLARINI  
KORUMA BÖLGE KURULU  
KARAR

TOPLANTI TARİHİ VE NO: 11.04.2014-153

45.13/42

KARAR TARİHİ VE NO : 11.04.2014-3745

Toplantı Yeri  
İZMİR

Manisa ili, Gölarmara ilçesi, Hacıveliler Mahallesi, 149 parselde bulunan tümölüsün arkeolojik sit alanı olarak tesciline ilişkin, 5177 sayılı Kanun ile değişik 2863 sayılı Kanunun 7.Maddesi kapsamında Kurul Müdürlüğü'nce istenilen ilgili Kurumların görüş yazıları, Müdürlük evrak kaydında 12/02/2013 tarih ve 1100 sayılı kayıtlı uzman raporu ve 10/04/2014 tarih ve 470 sayılı kayıtlı uzman raporu okundu, ekleri ve işlem dosyası incelendi. Yapılan görüşmeler sonucunda;

Manisa ili, Gölarmara ilçesi, Hacıveliler Mahallesi, 149 parselde bulunan tümölüsün kararımız eki 1/5000 ölçekli pafta üzerinde sınırları gösterildiği biçimde I. (Birinci) Derece Arkeolojik Sit olarak tescil edilmesine ve ekli tescil fişinin uygun olduğuna;

Kararımız ile tescil edilen I. (Birinci) Derece Arkeolojik Sit alanına ilişkin Geçiş Dönemi Koruma Esasları ve Kullanma Koşullarının:

- 1- Bahse konu alanda herhangi bir amaçla yapı yapılamaz,
- 2- Bilimsel amaçlı kazıların dışında hiçbir kazı yapılamaz,
- 3- Resmi ve özel kuruluşlarca zorunlu durumlarda yapılacak alt yapı uygulamaları için Müze Müdürlüğü'nün ve varsa Kazı Başkanının görüşüyle birlikte konu Koruma Bölge Kurulunca değerlendirilmeden herhangi bir uygulama yapılamaz,
- 4- Taş, toprak, kum vb. alınamaz, kireç, taş, tuğla, mermer, kum, maden vb. ocaklar açılmaz, toprak, cüruf, çöp, sanayi atığı ve benzeri malzeme dökülemez,
- 5- Toprağın sürülmesine dayanan tarımsal faaliyetler yapılamaz, ağaçlandırmaya gidilemez,

olarak belirlenmesine ve kararımız ile tescillenen I.(Birinci) derece Arkeolojik Sit Alanına yönelik, 2863 sayılı Yasanın 17. maddesi gereği koruma amaçlı imar planının hazırlanarak Kurulumuza iletilmesine, ayrıca tümölüs üzerindeki kaçak kazı çukurunun ilgili Müzesi denetiminde kapatılarak, kazıyı gerçekleştirenler hakkında soruşturma başlatılmasına karar verildi.



AVRUPA KONSEYİ	DOĞAL VE KÜLTÜREL VARLIKLARI KORUMA ENVANTERİ	D.K.V.K.E.	<b>S İ T</b>	ENVANTER NO:	
<b>TÜRKİYE</b>	KÜLTÜR VARLIKLARI VE MÜZELER GENEL MÜDÜRLÜĞÜ			1/25000 ÖLÇEKLİ TOPOGRAFIK HARITA NO:	
İL : MANISA	İLÇESİ : GÖLMARMARA	MAHALLE - KÖY VEYA MEVKİİ :	HACİVELİLER MAHALLESİ	1/5000 ÖLÇEKLİ PAFTA NO:	ADA : -
ADI : TÜRÜMÜS				PARSEL: 149	
GENEL TANIM : Haciveliler Mahallesi'nin güneyinde, Karaağaçlı Tepe ile Sinekliagaç tepe'nin arasında, karayoluna bitişik bir konumdadır.					
ŞİMDİKİ TEHLİKELER : Kaçak kazılar, tarımsal faaliyet.					
ŞİMDİKİ DURUM : -					
SIT POTANSİYELİ : Arkeolojik				<b>KORUMA DERESESİ:</b>	
ŞİMDİKİ KORUMA : Yok.				HAZIRLAYANLAR	
ÖNERİLEN KORUMA : 1/(Birinci) Derece Arkeolojik Sit.				11/02/2014	
YAYIN DİZİSİ : -				Özlem GÜNDAY KOPARAL Arkeolog	
				Özlem DEMİREL Ş.Plancısı	
				<b>KONTROL EDEN:</b>	
				Aytaç TALİCINKAYA	
				Müdür V.	
				<b>KORUMA KURULU KARARLARI</b>	
GÖZLEMLER : Yığına tepenin üzeri kuru yabancı bitki örtüsüyle kaplı vaziyettedir ve ağaçlar bulunmaktadır. Bu nedenle yüzey izlenememektedir.				<b>REVİZYON</b>	
				<b>KORUMA KURULU ONAYI</b>	

## HARİTA ve FOTOĞRAFLAR:

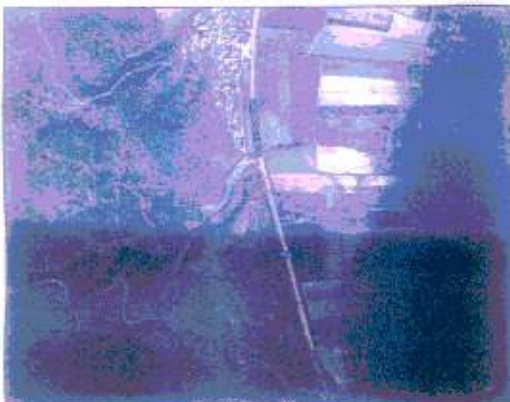

Türümüsün hava fotoğrafındaki yaklaşık konumu



# MANISA İLİ, GÖLMARMARA İLÇESİ, HACİVELLER KÖYÜ

BAĞIÇTA-İZMİR K119-004V/Ç

(BİRİNCİ) DERECE ARKEOLOJİK SİT SINIRI

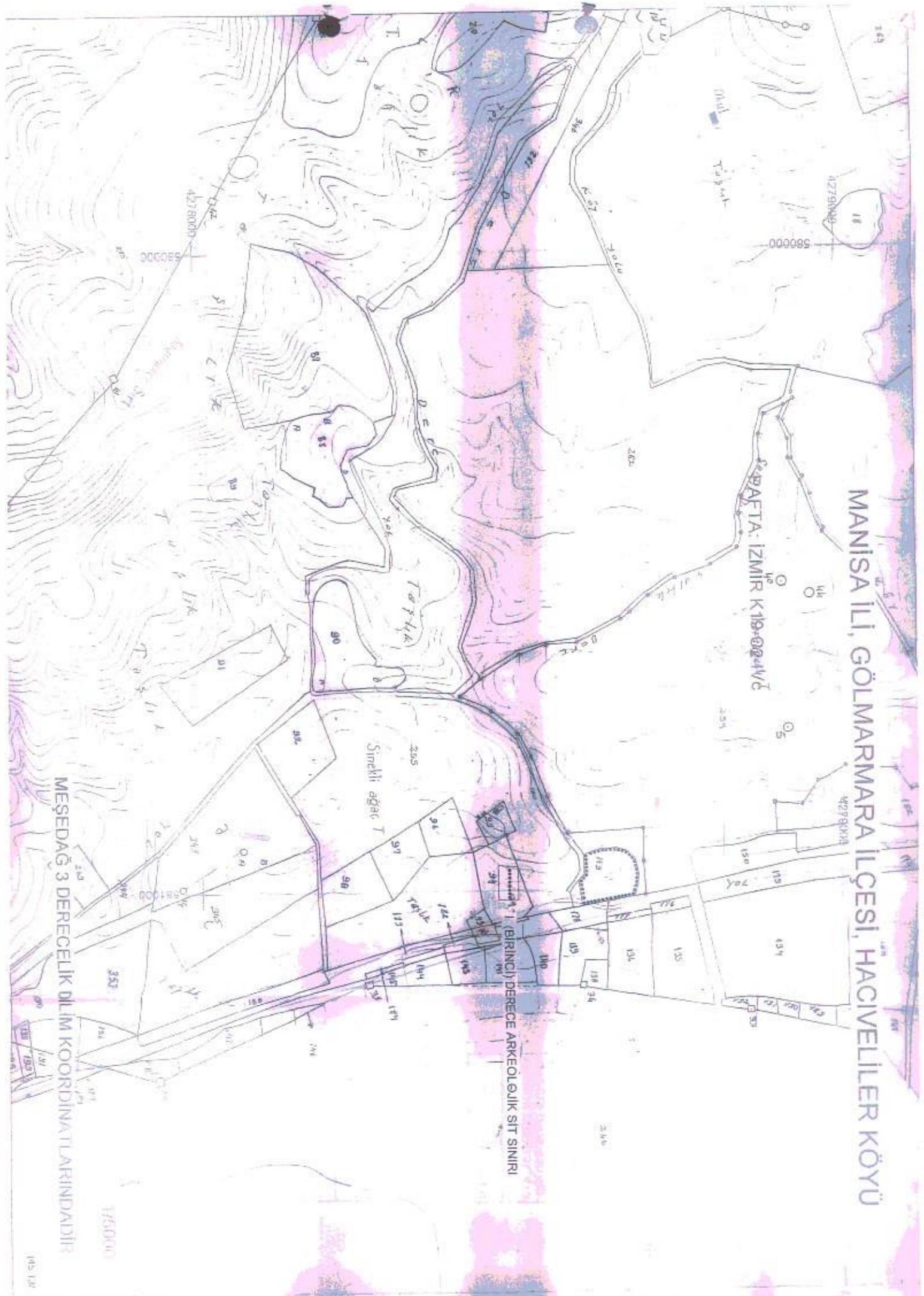

MEŞEDAĞ 3 DERECELİK DİJİTAL KORDİNATLARINDA DİR

1:50.000