

T.C
KÜLTÜR BAKANLIĞI
İZMİR II NUMARALI KÜLTÜR VE TABİAT
VARLIKLARINI KORUMA KURULU MÜDÜRLÜĞÜ

SAYI : B.16 0.KTV.4.35 00.02-20.05/12
KONU : Denizli,Çardak,Çaltı Höyüğü

-1132

İZMİR
.../.../2001

DGY

Özü yukarıda belirtilen konu hakkında İzmir II Nolu Kültür ve Tabiat Varlıklarını Koruma Kurulu tarafından alınan 2.5.2001 gün ve 9937 sayılı kurul kararı ekte gönderilmektedir.

2863 sayılı Kültür ve Tabiat Varlıklarını Koruma Kanunu ile Bu Kanunun Bazı Maddelerinin Değiştirilmesi ve Bu Kanuna Bazı Maddeler eklenmesi hakkındaki 3386 sayılı ve 10 Aralık 1987 gün ve 19660 sayılı Resmi Gazete ile 19.8.1989 gün ve 20257 sayılı Resmi Gazete'de değişikliği yayımlanan "Korunması Gerekli Kültür ve Tabiat Varlıklarının Tespit-Tescili Hakkındaki Yönetmelik" gereğince:

Tescil edilen korunması gerekli taşınmaz kültür-tabiat varlıklarının Valiliğinizce, Kaymakamlığınızca en geç 3 gün içinde ilan tahtalarına asmak, Belediye hoparlörüyle duyurmak ve Köy Muhtarlığına bildirmek suretiyle ilan tutanağının Müdürlüğümüze gönderilmesi ve tapu kütüğünün beyanlar hanesine, korunması gerekli taşınmaz kültür-tabiat varlıkları olduğuna dair kayıt konulması gerekmektedir.

Bilgilerinizi ve gereğini arz ve rica ederim.

EK: 1-Karar

2-İ(2500 ölçekli pafta örneği.

3-Tescil fişi.

Deniz TÜRKMEN
MÜDÜR

DAĞITIM :

- Bayındırlık ve İskan Bakanlığı (Teknik Araştırma ve Uygulama Gen.Müd.)(1,2)
- Kültür ve Tabiat Varlıklarını Koruma Genel Müdürlüğü
(Kurullar DairesiBşk.)(1,2,3)
(Tesbit Dairesi Bşk.)(1,2,3)
- Anıtlar ve Müzeler Genel Müd.(1,2)
- Turizm Bakanlığı (Yatırımlar Genel Müd.)(1,2)
- İller Bankası Genel Müd. 1,2
- Denizli Valiliği(Kültür Müdürlüğü)(1,2)
- Denizli Valiliği (Bayındırlık ve İskan Müd.)(1,2)
- Çardak Kaymakamlığı 1,2
- Çardak Tapu Sicil Müd. 1,2
- Çardak Kadastro Müd. 1,2
- Denizli Müze Müd. 1,2,3
- Çaltı Köyü Muhtarlığı 1,2

- Çevre Bakanlığı (Çevre Koruma Genel Müd.
- OrmanBakanlığı (Orman Genel Müd.)

8-5-2001 Dök 88

Adres :1462 Sok. (Ali Kocatepe Sok.) No:15
Telefon : Müdür : (232) 463 73 56
Santral : (232) 464 81 60

35220 Alsancak/İZMİR
Fax: (232) 464 81 29

T.C
KÜLTÜR BAKANLIĞI
İZMİR İI NUMARALI KÜLTÜR VE TABİAT
VARLIKLARINI KORUMA KURULU
KARAR

20.05/12

Toplantı Tarihi ve No 2.5.2001-660
Karar Tarih ve No : 2..5.2001-9937

Toplantı Yeri
İZMİR

Denizli ili, Çardak ilçesi, Çaltı Köyü sınırları içinde bulunan Çaltı Höyüğü'nün tescil edilmesine ilişkin Denizli Müze Müdürlüğünce hazırlanan rapor ve tescile esas belgelerin ileildiği Denizli Valiliği İl Kültür Müdürlüğü'nün 10.4.2001 gün ve 868 sayılı yazısı okundu, ekleri incelendi, yapılan görüşmeler sonunda;

Denizli ili, Çardak İlçesi, Çaltı Köyü sınırları içinde bulunan Çaltı Höyüğü'nün ekli tescil fişi doğrultusunda sınırları ekli 1/2500 ölçekli paftada işaretlendiği şekilde 1 (birinci) derece arkeolojik sit alanı olarak, 2863 ve 3386 sayılı yasalar uyarınca tescil edilmesinin uygun olduğuna karar verildi.

ASLI GIBİDİR

Sevim ARSLAN
Arkeolog



Başkan
Yard.Doç.Dr.Nurcan UYDAŞ

İMZA

Üye
Doç.Dr. Ülker SEYMEN
İMZA

Temsilci
Üye
DENİZLİ VALİLİĞİ
BULUNMADI

Başkan Yardımcısı
Prof.Dr.Abdullah YAYLALI

İMZA

Üye
Prof.Dr.Zeynep MERCANGÖZ
İMZA

Temsilci
Üye

1-Çaltı Köyü



111 : Denizli
 İlçesi : Çardak
 Köyü : Çaltı
 Parça No : Denizli M23-d-05-b-D
 Ölçek : 1:2500
 Adı : Çaltı Höyüğü
 I. Derece Arkeolojik Sit Sınırı

HAZIRLAYANLAR
 Cevdet SEVİNÇ SABERKÖK
 Arkeolog
 Mithat Arslanmıncel

1:2500

LI-M23-d-05-b-D

Tapu

AVRUPA KONSEYİ	DOĞAL VE KÜLTÜREL DEĞERLERİN KORUMA ENKANTERİ	D.K.V.K.E.	ENVANTER NO :
TÜRKİYE	ESKİ ESERLER VE MÜZELER GENEL MÜDÜRLÜĞÜ	SİT	HARİTA NO. : M23-d-05-d-D
İLİ : Denizli	İLÇESİ : Çardak	MAHALLE, KÖY VEYA MEVKİİ : Çaltı köyü	KADASTRO PAFTA ADA : PARSEL :
ADI : Çaltı Höyüğü			
GENEL TANIM : Çaltı Höyüğü, Çaltı köyünün güneyinde, eski mezarlık olarak kullanılmış alanda yer almaktadır. Kuzey-güney doğrultuda 150 m. doğu-batı yönünde 90 m. genişliğindedir. Höyüğün 400 m. kuzeyinde Çaltı köyü, 250 m. güneyinde Çaltı dağı, doğu ve batısında da aynı köye ait tarlalar bulunmaktadır. Zeminden yüksekliği 15 m.yi bulan höyüğün yüzeyinde Tunç ve Hellenistik döneme ait seramiklere rastlanmaktadır.			
ŞİMDİKİ TEHLİKELER : Kaçak kazılar			
ŞİMDİKİ DURUM :			
SİT POTANSİYELİ : I. Derece Arkeolojik.			KORUMA DERESESİ : I. Derece:
ŞİMDİKİ KORUMA : ---			HAZIRLANANLAR : 06 / 04 / 2001
ÖNERİLEN KORUMA : I. Derece Arkeolojik Sit Alanı.			Cevdet SEVİNÇ Şaban KÖK
YAYIN DİZİNİ : ---			Arkeolog Müze Araştırmacısı
GÖZLEMLER : Çaltı köyünün eski mezarlığı olarak kullanılmış höyüğün yüzeyinde az miktarda seramiklere rastlanmaktadır.			KONTROL EDEN : 06 / 04 / 2001
			H. Hüseyin BAYSAL - Müze Müdürü
			G. M. E. E. A. Y. K. KARARLARI
			NO. : / / 2001
			/ / 2001
			/ / 2001
			REVİZYON
			G. M. E. E. A. Y. K. ONAYI : / / 2001

HARİTALAR, FOTOĞRAFLAR :

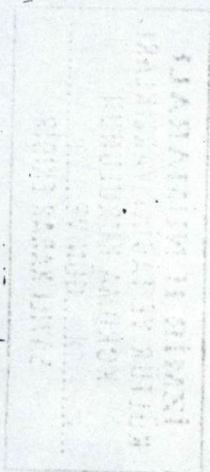

AVRUPA KONSEYİ
ESKİ ESERLER VE MÜZELER GENEL MÜDÜRLÜĞÜ
KORUMA ENKANTERİ