

T.C.
KÜLTÜR VE TURİZM BAKANLIĞI
ŞANLIURFA KÜLTÜR VARLIKLARINI KORUMA BÖLGE KURULU
KARAR

Toplantı Tarihi ve No : 24.04.2014 - 96
Karar Tarihi ve No : 24.04.2014 - 1026

Toplantı Yeri
ŞANLIURFA

Şanlıurfa ili, Haliliye ilçesi, Dağeteği (Germuş) Mahallesi, Germuş Köyü Kentsel Arkeolojik Sit Alanı Sınırları içerisinde, 322, 324, 325, 327, 331, 333 ve 334 nolu parsellerde yer alan mülkiyeti özel şahıslara ait 8 adet sivil mimarlık örneği evin, korunması gerekli taşınmaz kültür varlığı olarak tescil edilmesine ilişkin 17.03.2014 tarihli uzman raporu, konunun dosyası, tescil fişleri, fotoğraflar bilgi ve belgeler incelendi. Yapılan görüşmeler sonucunda:

Şanlıurfa ili, Haliliye ilçesi, Dağeteği (Germuş) Mahallesi, Germuş Köyü Kentsel Arkeolojik Sit Alanı Sınırları içerisinde, mülkiyeti özel şahıslara ait, aşağıda tabloda belirtilen 8 adet sivil mimarlık örneği taşınmazın korunması gerekli taşınmaz kültür varlığı özelliği gösterdiğinden 2863 sayılı yasa kapsamında ekli 1/2000 ölçekli haritada Envanter Numaralarıyla tesciline,

SIRA	ENVANTER NO	Adı veya Türü	Adresi	Kadastro Bilgileri			Harita No veya Koordinat
				Pafta	Ada	Parsel	
1	1204	Konut	Germuş Mah.			331	Ek1'de 1204 nolu
2	1205	Konut	Germuş Mah.			331	Ek1'de 1205 nolu
3	1206	Konut	Germuş Mah.			327,333,334	Ek1'de 1206 nolu
4	1207	Konut	Germuş Mah.			327	Ek1'de 1207 nolu
5	1208	Konut	Germuş Mah.			325	Ek1'de 1208 nolu
6	1209	Konut	Germuş Mah.			324	Ek1'de 1209 nolu
7	1210	Konut	Germuş Mah.			327	Ek1'de 1210 nolu
8	1211	Konut	Germuş Mah.			322	Ek1'de 1211 nolu

Taşınmazların yapı grubunun "II. Grup Yapı" olarak belirlenmesine, yapı grup bilgisinin tapu kütüğünün beyanlar hanesine kaydedilmesine karar verildi.

AVRUPA KONSEYİ		DOĞAL VE KÜLTÜREL VARLIKLARI KORUMA ENVANTERİ D.K.V.K.E				ANIT		ENVANTER NO		1207																																																																																																													
TÜRKİYE		KÜLTÜR VARLIKLARI VE MÜZELER GENEL MÜDÜRLÜĞÜ																																																																																																																					
İLİ	ŞANLIURFA	İLÇESİ	HALİLİYE	MAHALLE KÖY VEYA MEVKİLİ:	DAĞETEĞİ (GERMUŞ) MAHALLESİ			KORUMA DERECE		ANITSAL	1	2	3																																																																																																										
SOKAK VE KAPI NO:		KADASTO		PAFTA	ADA	PARSEL	327	KORUMA DERECE		ÇEVRESEL	1	2	3																																																																																																										
ADİ: KONUT		YAPTIRAN:		YAPAN:		MİMARİ ÇAĞI USLUP		KORUMA DERECE		ÇEVREYE AYKIRI																																																																																																													
YAPIM TARİHİ		KİTABE		VAKFIYE																																																																																																																			
GENEL TANIM: Yapı, Şanlıurfa ili, Haliliye ilçesi, Dağeteği (Germuş) köyü sınırları içerisinde, Germuş Kilisesi'nin güneyinde yer almaktadır. Yapının kesin inşa tarihi bilinmemektedir. Ancak; mimari ve süsleme özelliklerinden 18.-19. yüzyıllara tarihlendirmek mümkün olmaktadır. Yapının Orijinal kullanımı konut olup günümüzde faal durumdadır. Yapı, Germuş köyünde yer alan 18. - 19. yüzyıllardan günümüze kalabilen sivil mimarlık örneğinin ünik eserlerindedir. Yapı, II. grup yapılarıdır.																																																																																																																							
KORUMA DURUMU	A	İYİ	B	ORTA	C	FENA	X	TAŞIYICI YAPI	A	B	X	C	DIŞ YAPI	A	B	X	C	ÜST YAPI	A	B	X	C	İÇYAPI	A	B	X	C	SÜSLEME ELEMANLARI	A	B	X	C	RUTUBET	A	B	X	C	YOK	İZİ VAR	ÖNEMLİ	X																																																																														
VAZİYET PLANI	FOTOĞRAF																																																																																																																						
GÖZLEMLER																																																																																																																							
Yapı, günümüzde faal durumda ancak; yapının birçok bölümü yıkılmış ve birçok bölümü de yıkılmaya yüz tutmuş olduğundan gelecek kuşaklara bir kültür mirası olarak bırakılması için acilen restore edilmesi gerekmektedir.														BAKIMINDAN SORUMLU OLMASI GEREKEN KURULUŞ:																																																																																																									
BUGÜNKÜ SAHİBİ:														ÖZEL																																																																																																									
YAPILAN ONARIMLAR														Yapıya betonarme müdahalelerde bulunulmuştur.																																																																																																									
AYRINTILI TANIM: Germuş (Dağeteği) Köyü'nün merkezinde Germuş Kilisesi'nin güneyinde 327 nolu parsel üzerinde yer almaktadır. Yapının üzerinde herhangi bir kitabe bulunmadığından kim tarafından ve ne zaman yapıldığı bilinmemektedir. Ancak; köy yerleşiminin 19. yy dan önce var olduğunun bilinmesinden ve köyde yer alan yapıların mimari ve süsleme özelliklerinden yapının 19. yy dan önce yapıldığını söylemek mümkün olmaktadır. Yapı "U" planlı görünmekte olup orijinalinde "L" planlıdır. Avlunun doğu kanadında yer alan bölüm betonarmedir. Avluya giriş güney cephede açılan bir kapıyla sağlanmaktadır. Yapı iki katlı olarak inşa edilmiş ancak günümüzde batı cephenin üst katı yıkılmış üst kattan günümüze sadece bir oda kalmış bu odanın içerisinde ocak nişi yer aldığından buranın mutfak olduğu kanaati uyandırmıştır. Avlunun batısında bulunan ıslak hacimler sonradan eklenmiştir. Avlunun batısında yer alan tek katlı bölüm iki odadan oluşmakta olup bu odalardan bir tanesi kiler olarak kullanılmaktadır. Avlunun güneyinde yer alan iki katlı bölümün alt katında doğu-batı doğrultusunda uzanan beşik tonoz örtülü bir oda yer almaktadır. Bu odanın önünde ikinci kata çıkışı sağlayan beton sıvalı taş merdiven yer almaktadır. Üst kat iki oda bir eyvandan oluşmakta olup ahşap hatıl ile örtülüdür. Kesme taştan inşa edilen yapı sade ve süslemesizdir. Üst katın ortasında yer alan giriş kapısının üst kısmında (saçak altlarında) baklava dilimi zencereği ve mukarnas dizisi süslemeleri yer almakta olup orijinalinde üst kat saçak altlarının tamamında bu süslemelerin olduğu ancak zamanla tahrip edildiği kanaatindeyiz.														<table border="1"> <thead> <tr> <th>TEKNİK BİLGİLER</th> <th>SU</th> <th>ELEKTRİK</th> <th>ISITMA</th> <th>Kanalizasyon</th> </tr> <tr> <td></td> <td>VAR</td> <td>VAR</td> <td>SOBA</td> <td>VAR</td> </tr> </thead> <tbody> <tr> <td>ORJİNAL KULLANIMI:</td> <td colspan="4">KONUT</td> </tr> <tr> <td>BUGÜNKÜ KULLANIMI:</td> <td colspan="4">KONUT</td> </tr> <tr> <td>ÖNERİLEN KULLANIMI:</td> <td colspan="4">KONUT+TURİZM TESİSİ</td> </tr> <tr> <td colspan="5">HAZIRLAYANLAR</td> </tr> <tr> <td>ADI SOYADI</td> <td>ÜNVANI</td> <td>TARİH</td> <td colspan="2">İMZA</td> </tr> <tr> <td>Murat AKKUŞ</td> <td>Sanat Tarihçisi</td> <td>17/03/2014</td> <td colspan="2" rowspan="3"> </td> </tr> <tr> <td>Ömer ÖZTÜRK</td> <td>Arkeolog</td> <td>17/03/2014</td> </tr> <tr> <td>Füruzan KILIÇ</td> <td>Şehir Plancısı</td> <td>17/03/2014</td> </tr> <tr> <td>KONTROL EDEN</td> <td>Ferhat KARAGÖZLÜ</td> <td>Müdür</td> <td colspan="2">17/03/2014</td> </tr> <tr> <td colspan="5">KURUL ONAYI</td> </tr> <tr> <td colspan="5">REVİZYON</td> </tr> <tr> <td>NO</td> <td>KURUL ADI</td> <td>SAYI</td> <td colspan="2">TARİH</td> </tr> <tr> <td>1</td> <td></td> <td></td> <td colspan="2"></td> </tr> <tr> <td>2</td> <td></td> <td></td> <td colspan="2"></td> </tr> <tr> <td>3</td> <td></td> <td></td> <td colspan="2"></td> </tr> <tr> <td colspan="5">KURUL KARARLARI</td> </tr> <tr> <td>NO</td> <td>KURUL ADI</td> <td>SAYI</td> <td colspan="2">TARİH</td> </tr> <tr> <td></td> <td>Ş.K.V.K.B.K</td> <td>1026</td> <td colspan="2">24.04.2014</td> </tr> </tbody> </table>										TEKNİK BİLGİLER	SU	ELEKTRİK	ISITMA	Kanalizasyon		VAR	VAR	SOBA	VAR	ORJİNAL KULLANIMI:	KONUT				BUGÜNKÜ KULLANIMI:	KONUT				ÖNERİLEN KULLANIMI:	KONUT+TURİZM TESİSİ				HAZIRLAYANLAR					ADI SOYADI	ÜNVANI	TARİH	İMZA		Murat AKKUŞ	Sanat Tarihçisi	17/03/2014			Ömer ÖZTÜRK	Arkeolog	17/03/2014	Füruzan KILIÇ	Şehir Plancısı	17/03/2014	KONTROL EDEN	Ferhat KARAGÖZLÜ	Müdür	17/03/2014		KURUL ONAYI					REVİZYON					NO	KURUL ADI	SAYI	TARİH		1					2					3					KURUL KARARLARI					NO	KURUL ADI	SAYI	TARİH			Ş.K.V.K.B.K	1026	24.04.2014	
TEKNİK BİLGİLER	SU	ELEKTRİK	ISITMA	Kanalizasyon																																																																																																																			
	VAR	VAR	SOBA	VAR																																																																																																																			
ORJİNAL KULLANIMI:	KONUT																																																																																																																						
BUGÜNKÜ KULLANIMI:	KONUT																																																																																																																						
ÖNERİLEN KULLANIMI:	KONUT+TURİZM TESİSİ																																																																																																																						
HAZIRLAYANLAR																																																																																																																							
ADI SOYADI	ÜNVANI	TARİH	İMZA																																																																																																																				
Murat AKKUŞ	Sanat Tarihçisi	17/03/2014																																																																																																																					
Ömer ÖZTÜRK	Arkeolog	17/03/2014																																																																																																																					
Füruzan KILIÇ	Şehir Plancısı	17/03/2014																																																																																																																					
KONTROL EDEN	Ferhat KARAGÖZLÜ	Müdür	17/03/2014																																																																																																																				
KURUL ONAYI																																																																																																																							
REVİZYON																																																																																																																							
NO	KURUL ADI	SAYI	TARİH																																																																																																																				
1																																																																																																																							
2																																																																																																																							
3																																																																																																																							
KURUL KARARLARI																																																																																																																							
NO	KURUL ADI	SAYI	TARİH																																																																																																																				
	Ş.K.V.K.B.K	1026	24.04.2014																																																																																																																				
YAYIN DİZİNİ														EKLER																																																																																																									
RAPOR														X																																																																																																									
FOTOĞRAF														X																																																																																																									
RÖLÖVE PROJESİ																																																																																																																							
RESTORASYON PROJESİ																																																																																																																							
HARİTA														X																																																																																																									
KROKİ																																																																																																																							
KİTABE																																																																																																																							
VAKFIYE																																																																																																																							

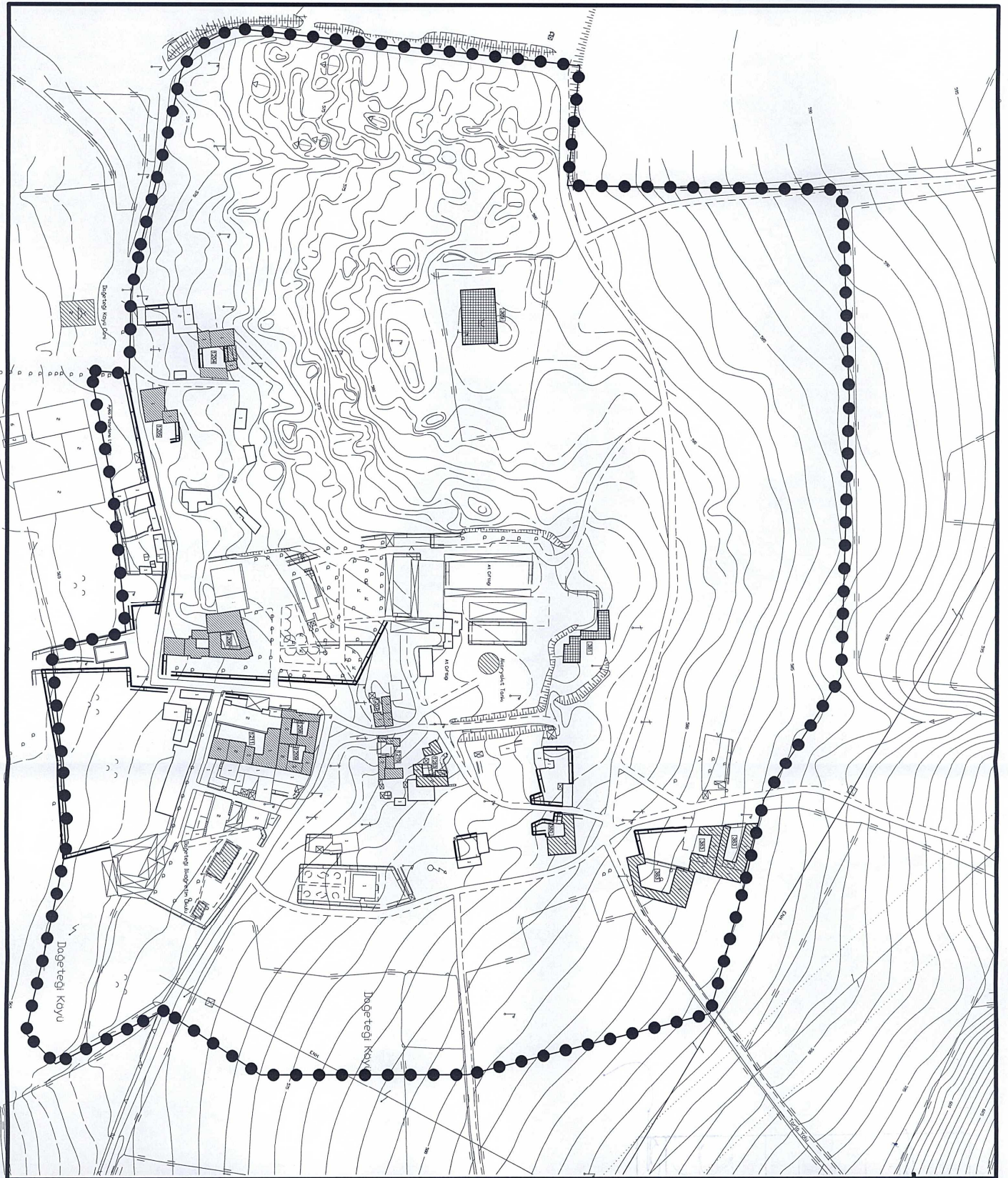

SANLIURFA İL HALİLİYE İLÇESİ
DAĞTEĞİ (GERMÜŞ) KÖYÜ TOPLU TESÇİL ÇALIŞMASI

ANITSAL VE SIVIL MİMARLIK ÖRNEKLERİ

TASINMAZ KÜLTÜR VARLIKLARI

- Kentsel Arkeolojik Sit Sınırı
- ▣ Tesçilli Anıtsal Yapılar
- ▨ Tesçilli Sivil Mimarlık Örnekleri



ÖLÇEK: 1/2000