

T.C.
KÜLTÜR VE TURİZM BAKANLIĞI
ŞANLIURFA KÜLTÜR VARLIKLARINI KORUMA BÖLGE KURULU
KARAR

Toplantı Tarihi ve No : 24.04.2014 - 96
Karar Tarihi ve No : 24.04.2014 - 1026



Toplantı Yeri
ŞANLIURFA

Şanlıurfa ili, Haliliye ilçesi, Dağeteği (Germuş) Mahallesi, Germuş Köyü Kentsel Arkeolojik Sit Alanı Sınırları içerisinde, 322, 324, 325, 327, 331, 333 ve 334 nolu parsellerde yer alan mülkiyeti özel şahıslara ait 8 adet sivil mimarlık örneği evin, korunması gerekli taşınmaz kültür varlığı olarak tescil edilmesine ilişkin 17.03.2014 tarihli uzman raporu, konunun dosyası, tescil fişleri, fotoğraflar bilgi ve belgeler incelendi. Yapılan görüşmeler sonucunda:

Şanlıurfa ili, Haliliye ilçesi, Dağeteği (Germuş) Mahallesi, Germuş Köyü Kentsel Arkeolojik Sit Alanı Sınırları içerisinde, mülkiyeti özel şahıslara ait, aşağıda tabloda belirtilen 8 adet sivil mimarlık örneği taşınmazın korunması gerekli taşınmaz kültür varlığı özelliği gösterdiğinden 2863 sayılı yasa kapsamında ekli 1/2000 ölçekli haritada Envanter Numaralarıyla tesciline,

SIRA	ENVANTER NO	Adı veya Türü	Adresi	Kadastro Bilgileri			Harita No veya Koordinat
				Pafta	Ada	Parsel	
1	1204	Konut	Germuş Mah.			331	Ek1'de 1204 nolu
2	1205	Konut	Germuş Mah.			331	Ek1'de 1205 nolu
3	1206	Konut	Germuş Mah.			327,333,334	Ek1'de 1206 nolu
4	1207	Konut	Germuş Mah.			327	Ek1'de 1207 nolu
5	1208	Konut	Germuş Mah.			325	Ek1'de 1208 nolu
6	1209	Konut	Germuş Mah.			324	Ek1'de 1209 nolu
7	1210	Konut	Germuş Mah.			327	Ek1'de 1210 nolu
8	1211	Konut	Germuş Mah.			322	Ek1'de 1211 nolu

Taşınmazların yapı grubunun "II. Grup Yapı" olarak belirlenmesine, yapı grup bilgisinin tapu kütüğünün beyanlar hanesine kaydedilmesine karar verildi.

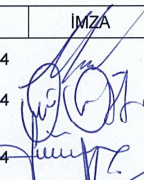
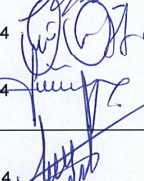
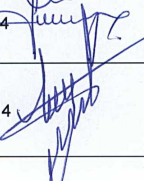
AVRUPA KONSEYİ		DOĞAL VE KÜLTÜREL VARLIKLARI KORUMA ENVANTERİ D.K.V.K.E				ANIT		ENVANTER NO		1209													
TÜRKİYE		KÜLTÜR VARLIKLARI VE MÜZELER GENEL MÜDÜRLÜĞÜ																					
İLİ	ŞANLIURFA	İLÇESİ	HALİLİYE	MAHALLE KÖY VEYA MEVKİİ	DAĞETEĞİ (GERMUŞ) MAHALLESİ			KORUMA DERECESİ		ANITSAL	1	2	3										
SOKAK VE KAPI NO:				KADASTO					ÇEVRESEL	1	2.GRUP		3										
ADİ: KONUT	YAPTIRAN:		YAPAN:		MİMARİ ÇAĞI USLUP:				ÇEVREYE AYKIRI														
ADİ: KONUT	YAPIM TARİHİ:		KİTABE:		VAKFIYE:																		
GENEL TANIM: Yapı, Şanlıurfa ili, Haliliye ilçesi, Dağeteği (Germuş) köyü sınırları içerisinde, Germuş Kilisesi'nin güneyinde yer almaktadır. Yapının kesin inşa tarihi bilinmemektedir. Ancak; mimari ve süsleme özelliklerinden 18.-19. yüzyıllara tarihlendirmek mümkün olmaktadır. Yapının Orjinal kullanımı konut olup günümüzde faal durumdadır. Yapı, Germuş köyünde yer alan 18. - 19. yüzyıllardan günümüze kalabilen sivil mimarlık örneğinin ünik eserlerindedir. Yapı, II. grup yapılarıdır.																							
KORUMA DURUMU	A	İYİ		TAŞIYICI YAPI	A		DIŞ YAPI	B	X	ÜST YAPI	A		İÇYAPI	B	X	SÜSLEME ELEMANLARI	A		RUTUBET	A	YOK		
	B	ORTA	X		B	X		C			B			C			B	X		B	İZİ VAR	X	
	C	FENA			C						C						C			C	ÖNEMLİ		
VAZİYET PLANI	FOTOĞRAF																						
																							
GÖZLEMLER																							
Yapı, günümüzde faal durumda ancak; yapıya betonarme müdahalelerde bulunulmuştur.																							
BUGÜNKÜ SAHİBİ:	BAKIMINDAN SORUMLU OLMASI GEREKEN KURULUŞ:																						
ÖZEL	ÖZEL																						
YAPILAN ONARIMLAR	Yapıya betonarme müdahalelerde bulunulmuştur.																						
AYRINTILI TANIM:	Germuş (Dağeteği) Köyü'nün merkezinde Germuş Kilisesi'nin güneyinde 324 nolu parsel üzerinde yer almaktadır. Yapının üzerinde herhangi bir kitabe bulunmadığından kim tarafından ve ne zaman yapıldığı bilinmemektedir. Ancak; köy yerleşiminin 19. yy dan önce var olduğunun bilinmesinden ve köyde yer alan yapıların mimari ve süsleme özelliklerinden yapının 19. yy dan önce yapıldığını söylemek mümkün olmaktadır. Yapı, "U" planlıdır. Yapının avlusuna, batı cephede açılan basık kemerli bir kapıdan eyvan şeklinde beşik tonoz örtülü bir bölümden geçiş sağlanmaktadır. Avlunun kuzeyinde altta bir oda bir mahzen ve avluya geçiş holü yer almaktadır. Bu bölümün üst katında bir oda yer almakta olup, avluya bakan dış cephesinde stilize edilmiş bitki motiflerinden oluşan kabartma panolar yer almaktadır. Bu odanın betonarme üst örtüsünden ve derz dolgularından sonradan yapıldığı ve panoların devşirme olduğu kanaatine varılmaktadır. Avlunun doğu cephesinde altta tonoz örtülü 4 oda yer almakta olup içten sıvanmış ve boyanmıştır. Bu odaların üzerine sonradan betonarme odalar yapılmıştır. Avlunun güneyinde tonoz örtülü 2 oda yer almaktadır. Avlunun batısında betonarme merdiven ve ıslak hacimler yer almaktadır. Sade ve süslemesiz yapıda mimari malzeme olarak düzgün kesme taş kullanılmıştır.																						
TEKNİK BİLGİLER	SU	ELEKTRİK	ISITMA	Kanalizasyon																			
ORJİNAL KULLANIMI:	VAR	VAR	SOBA	VAR	KONUT																		
BUGÜNKÜ KULLANIMI:					KONUT																		
ÖNERİLEN KULLANIMI:					KONUT+TURİZM TESİSİ																		
HAZIRLAYANLAR																							
ADI SOYADI	ÜNVANI	TARİH	İMZA																				
Murat AKKUŞ	Sanat Tarihçisi	17/03/2014																					
Ömer ÖZTÜRK	Arkeolog	17/03/2014																					
Fürüzan KILIÇ	Şehir Plancısı	17/03/2014																					
KONTROL EDEN	Ferhat KARAGÖZLÜ	Müdür	17/03/2014																				
KURUL ONAYI																							
REVİZYON																							
NO	KURUL ADI	SAYI	TARİH																				
1																							
2																							
3																							
YAYIN DİZİNİ	EKLER				KURUL KARARLARI																		
	RAPOR	X																					
	FOTOĞRAF	X																					
	RÖLÖVE PROJESİ																						
	RESTORASYON PROJESİ																						
	HARİTA	X	NO	KURUL ADI	SAYI	TARİH																	
	KROKİ			Ş.K.V.K.B.K	1026	24.04.2014																	
	KİTABE																						
	VAKFIYE																						

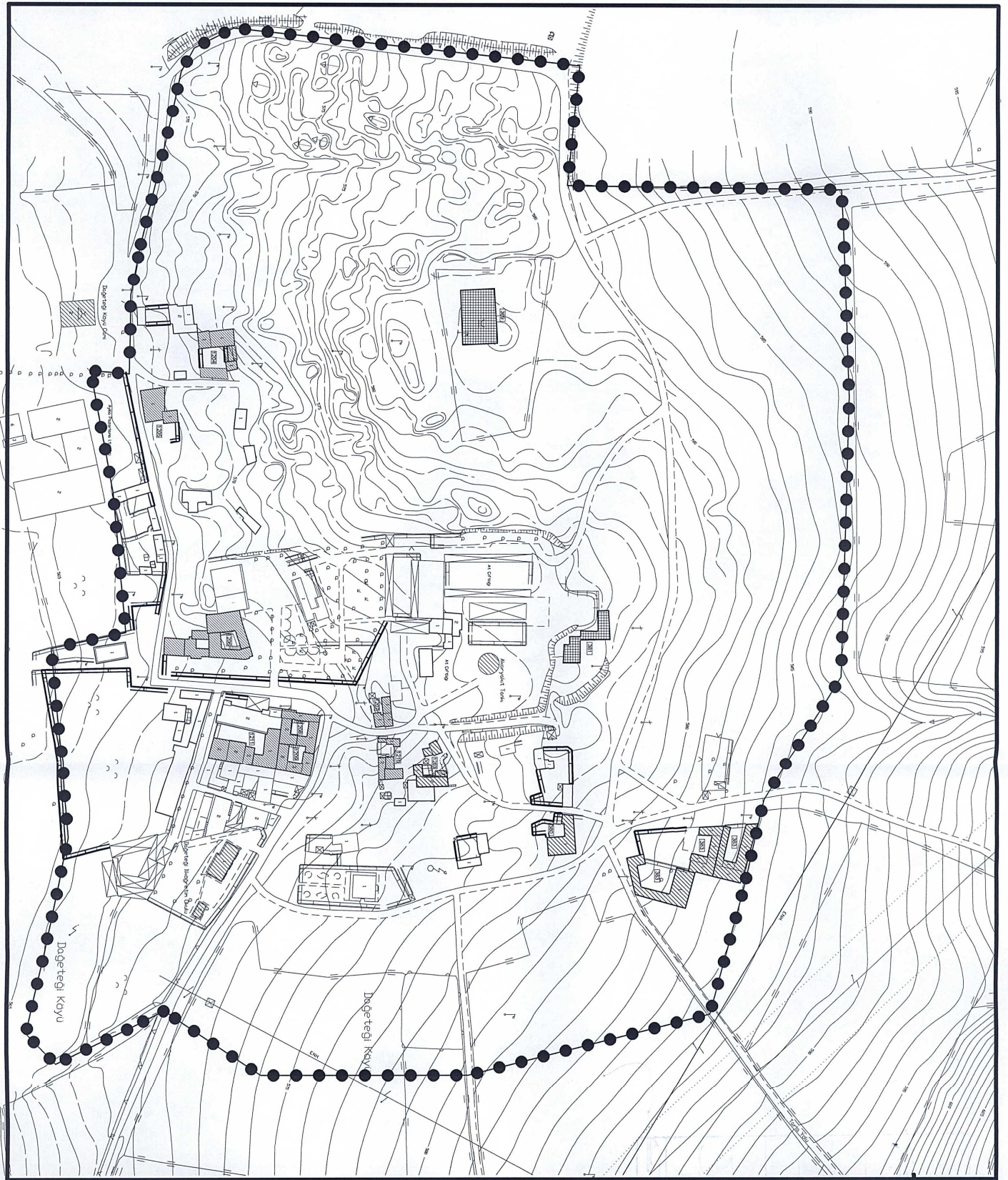

**SANLIURFA İL HALİLİYE İLÇESİ
DAĞTEĞİ (GERMÜŞ) KÖYÜ TOPLU TESÇİL ÇALIŞMASI**

ANITSAL VE SİVİL MİMARLIK ÖRNEKLERİ

TASINMAZ KÜLTÜR VARLIKLARI

- Kentsel Arkeolojik Sınır Şerhi
- Tescilli Anıtsal Yapılar
- Tescilli Sivil Mimarlık Örnekleri



ÖLÇEK: 1/2000