

T.C.
KÜLTÜR VE TURİZM BAKANLIĞI
ŞANLIURFA KÜLTÜR VARLIKLARINI KORUMA BÖLGE KURULU
KARAR

Toplantı Tarihi ve No : 24.04.2014 - 96
Karar Tarihi ve No : 24.04.2014 - 1026

Toplantı Yeri
ŞANLIURFA

Şanlıurfa ili, Haliliye ilçesi, Dağeteği (Germuş) Mahallesi, Germuş Köyü Kentsel Arkeolojik Sit Alanı Sınırları içerisinde, 322, 324, 325, 327, 331, 333 ve 334 nolu parsellerde yer alan mülkiyeti özel şahıslara ait 8 adet sivil mimarlık örneği evin, korunması gerekli taşınmaz kültür varlığı olarak tescil edilmesine ilişkin 17.03.2014 tarihli uzman raporu, konunun dosyası, tescil fişleri, fotoğraflar bilgi ve belgeler incelendi. Yapılan görüşmeler sonucunda:

Şanlıurfa ili, Haliliye ilçesi, Dağeteği (Germuş) Mahallesi, Germuş Köyü Kentsel Arkeolojik Sit Alanı Sınırları içerisinde, mülkiyeti özel şahıslara ait, aşağıda tabloda belirtilen 8 adet sivil mimarlık örneği taşınmazın korunması gerekli taşınmaz kültür varlığı özelliği gösterdiğinden 2863 sayılı yasa kapsamında ekli 1/2000 ölçekli haritada Envanter Numaralarıyla tesciline,

SIRA	ENVANTER NO	Adı veya Türü	Adresi	Kadastro Bilgileri			Harita No veya Koordinat
				Pafta	Ada	Parsel	
1	1204	Konut	Germuş Mah.			331	Ek1'de 1204 nolu
2	1205	Konut	Germuş Mah.			331	Ek1'de 1205 nolu
3	1206	Konut	Germuş Mah.			327,333,334	Ek1'de 1206 nolu
4	1207	Konut	Germuş Mah.			327	Ek1'de 1207 nolu
5	1208	Konut	Germuş Mah.			325	Ek1'de 1208 nolu
6	1209	Konut	Germuş Mah.			324	Ek1'de 1209 nolu
7	1210	Konut	Germuş Mah.			327	Ek1'de 1210 nolu
8	1211	Konut	Germuş Mah.			322	Ek1'de 1211 nolu

Taşınmazların yapı grubunun "II. Grup Yapı" olarak belirlenmesine, yapı grup bilgisinin tapu kütüğünün beyanlar hanesine kaydedilmesine karar verildi.

AVRUPA KONSEYİ		DOĞAL VE KÜLTÜREL VARLIKLARI KORUMA ENVANTERİ D.K.V.K.E				ANIT		ENVANTER NO	1210		
TÜRKİYE		KÜLTÜR VARLIKLARI VE MÜZELER GENEL MÜDÜRLÜĞÜ						HARİTA NO.			
İLİ	ŞANLIURFA	İLÇESİ	HALİLİYE	MAHALLE KÖY VEYA MEVKİİ:	DAĞETEĞİ (GERMUŞ) MAHALLESİ			ANITSAL	1	2	3
SOKAK VE KAPI NO:				KADASTO			ÇEVRESEL	1	2.GRUP		3
ADI:	KONUT			YAPTIRAN:				YAPAN			
				YAPIM TARİHİ				KITABE			
								MİMARİ ÇAĞI USLUP			
								VAKFIYE			

GENEL TANIM:

Yapı, Şanlıurfa ili, Haliliye ilçesi, Dağeteği (Germuş) köyü sınırları içerisinde, Germuş Kilisesi'nin güneyinde yer almaktadır. Yapının kesin inşa tarihi bilinmemektedir. Ancak; mimari ve süsleme özelliklerinden 18.-19. yüzyıllara tarihlendirmek mümkün olmaktadır. Yapının Orjinal kullanımı konut olup günümüzde faal durumdadır. Yapı, Germuş köyünde yer alan 18. - 19. yüzyıllardan günümüze kalabilen sivil mimarlık örneğinin ünik eserlerindendir. Yapı, II. grup yapılarıdır.

KORUMA DURUMU	A	IYI	TAŞIYICI YAPI	A		DIŞ YAPI	A		ÜST YAPI	A		İÇYAPI	A		SÜSLEME ELEMENLARI	A		RUTUBET	A	YOK				
	B	ORTA		B	X		B	X		B	X		B	X		B	X		B	X	B	X	B	IZI VAR
	C	FENA		C			C			C			C			C			C		C		C	ÖNEMLİ

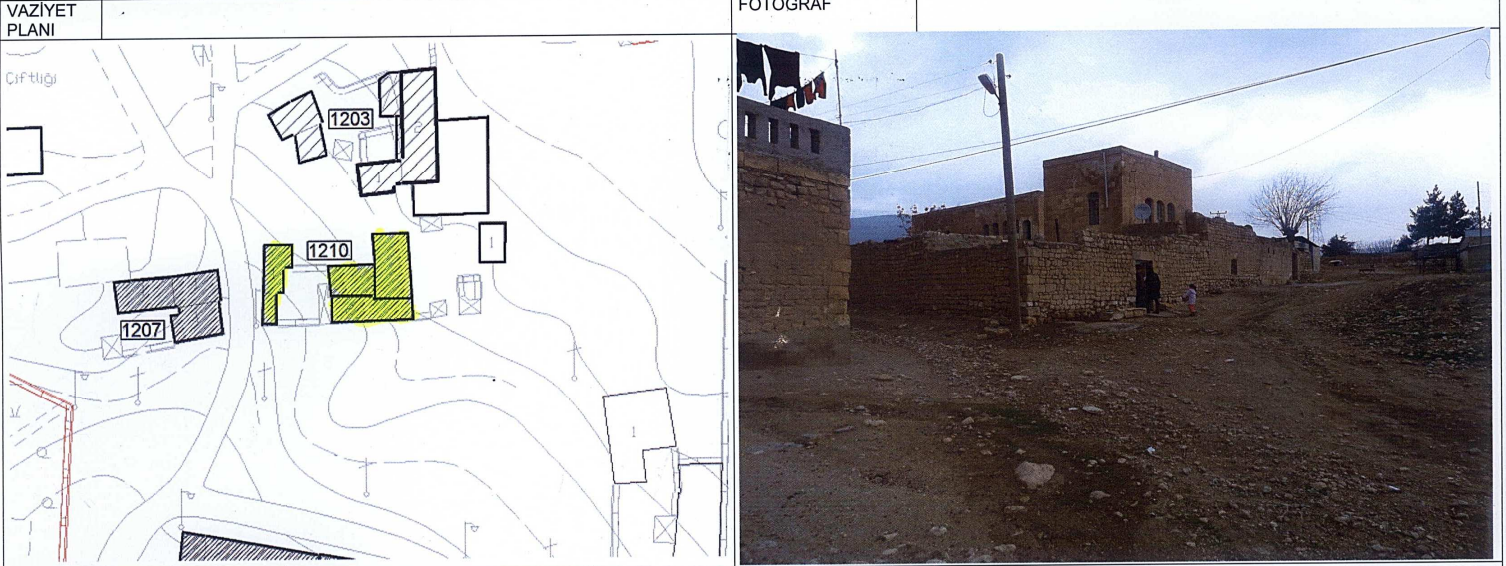

GÖZLEMLER	
Yapı, günümüzde faal durumda ancak; yapının birçok bölümü yıkılmış ve birçok bölümü de yıkılmaya yüz tutmuş olduğundan gelecek kuşaklara bir kültür mirası olarak bırakılması için acilen restore edilmesi gerekmektedir.	
BUGÜNKÜ SAHİBİ:	BAKIMINDAN SORUMLU OLMASI GEREKEN KURULUŞ:
ÖZEL	ÖZEL
YAPILAN ONARIMLAR	

AYRINTILI TANIM:

Germuş (Dağeteği) Köyü'nün merkezinde Germuş Kilisesi'nin güneyinde 327 nolu parsel üzerinde yer almaktadır. Yapının üzerinde herhangi bir kitabe bulunmadığından kim tarafından ve ne zaman yapıldığı bilinmemektedir. Ancak; köy yerleşiminin 19. yy dan önce var olduğunun bilinmesinden ve köyde yer alan yapıların mimari ve süsleme özelliklerinden yapının 19. yy dan önce yapıldığını söylemek mümkün olmaktadır. Yapı, doğu batı doğrultusunda dikdörtgen bir plana sahiptir. İki katlı yapının avlusuna güney cepheden açılan bir kapıyla giriş sağlanmaktadır. Alt katta iki oda yer almakta olup kuzeydeki odanın üzeri beşik tonoz güneydeki odanın üzeri ise ahşap hatıl ile örtü sistemi ile örtülmüştür. Avlunun güneyinde giriş kapısının hemen doğusunda üst kata çıkışı sağlayan taş merdiven yer almaktadır. Üst katta tek bir oda bulunmakta olup ahşap hatıl ile örtülmüştür. Odanın iç mekânında değişik ölçülerde kaş kemerli ve at nalı kemerli nişler yer almaktadır. Kesme taştan inşa edilmiş olan yapı, sade ve süslemesizdir. Kapı ve pencerelerin kemerleri ve saçak altlarındaki silmeler ile yapıya canlılık verilmeye çalışılmıştır.

TEKNİK BİLGİLER	SU	ELEKTRİK	ISITMA	Kanalizasyon
	VAR	VAR	SOBA	VAR
ORJİNAL KULLANIMI:	KONUT			
BUGÜNKÜ KULLANIMI:	KONUT			
ÖNERİLEN KULLANIMI:	KONUT+TURİZM TESİSİ			
HAZIRLAYANLAR				
ADI SOYADI	ÜNVANI	TARİH	İMZA	
Murat AKKUŞ	Sanat Tarihçisi	17/03/2014		
Ömer ÖZTÜRK	Arkeolog	17/03/2014		
Füzhan KILIÇ	Şehir Plancısı	17/03/2014		
KONTROL EDEN	Ferhat KARAGÖZLÜ	Müdür	17/03/2014	
KURUL ONAYI				
REVİZYON				
NO	KURUL ADI	SAYI	TARİH	
1				
2				
3				
KURUL KARARLARI				
NO	KURUL ADI	SAYI	TARİH	
	Ş.K.V.K.B.K	1026	24.04.2014	

YAYIN DİZİNİ

EKLER	
RAPOR	X
FOTOĞRAF	X
RÖLÖVE PROJESİ	
RESTORASYON PROJESİ	
HARİTA	X
KROKİ	
KİTABE	
VAKFIYE	

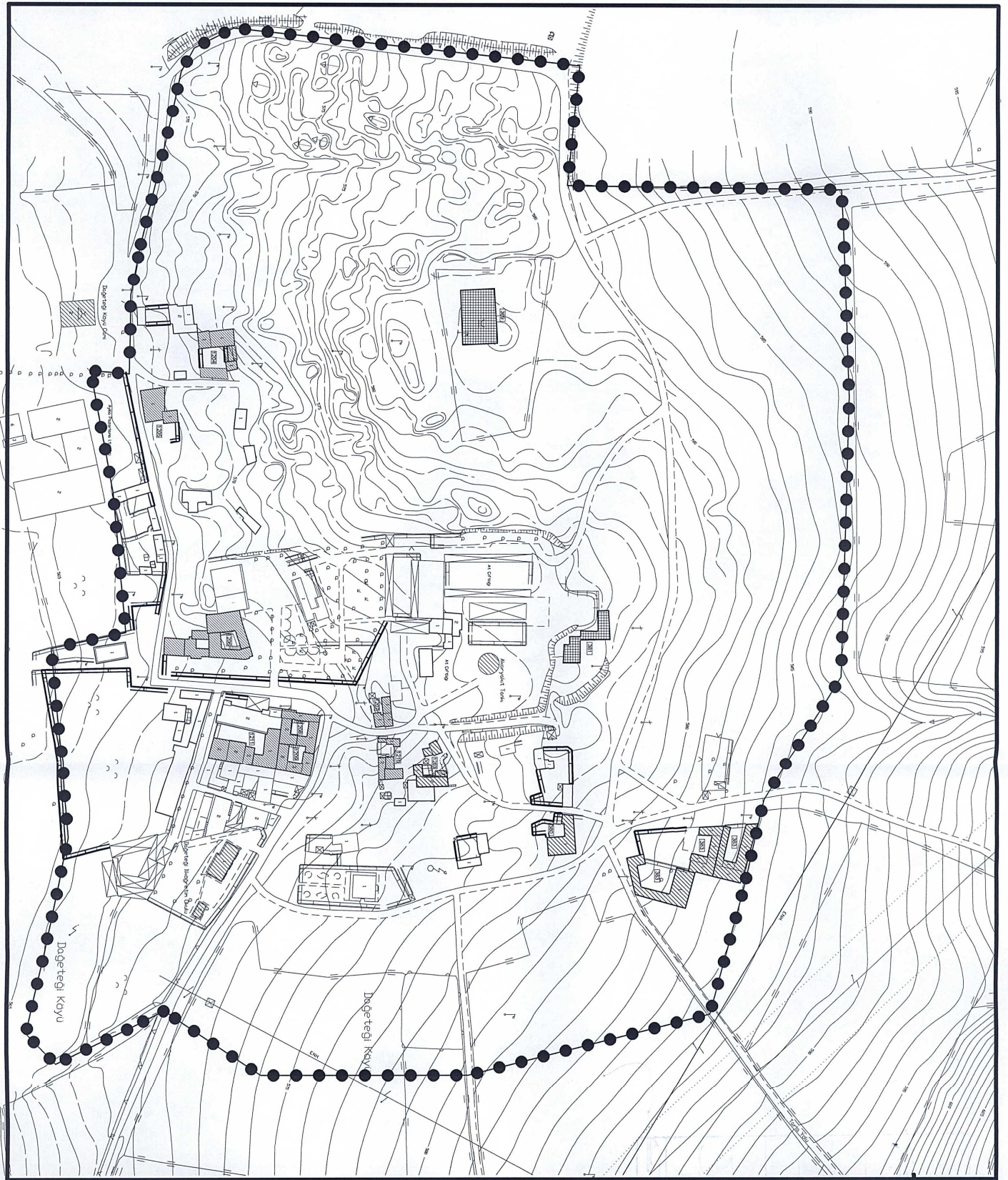

SANLIURFA İL HALİLİYE İLÇESİ
DAĞTEĞİ (GERMÜŞ) KÖYÜ TOPLU TESÇİL ÇALIŞMASI

ANITSAL VE SIVIL MİMARLIK ÖRNEKLERİ

TASINMAZ KÜLTÜR VARLIKLARI

- Kentsel Arkeolojik Sit Sınırı
- ▣ Tesçilli Anıtsal Yapılar
- ▨ Tesçilli Sivil Mimarlık Örnekleri



ÖLÇEK: 1/2000