

T.C.
KÜLTÜR VE TURİZM BAKANLIĞI
ŞANLIURFA KÜLTÜR VARLIKLARINI KORUMA BÖLGE KURULU
KARAR

Toplantı Tarihi ve No : 24.04.2014 - 96
Karar Tarihi ve No : 24.04.2014 - 1026

Toplantı Yeri
ŞANLIURFA

Şanlıurfa ili, Haliliye ilçesi, Dağeteği (Germuş) Mahallesi, Germuş Köyü Kentsel Arkeolojik Sit Alanı Sınırları içerisinde, 322, 324, 325, 327, 331, 333 ve 334 nolu parsellerde yer alan mülkiyeti özel şahıslara ait 8 adet sivil mimarlık örneği evin, korunması gerekli taşınmaz kültür varlığı olarak tescil edilmesine ilişkin 17.03.2014 tarihli uzman raporu, konunun dosyası, tescil fişleri, fotoğraflar bilgi ve belgeler incelendi. Yapılan görüşmeler sonucunda:

Şanlıurfa ili, Haliliye ilçesi, Dağeteği (Germuş) Mahallesi, Germuş Köyü Kentsel Arkeolojik Sit Alanı Sınırları içerisinde, mülkiyeti özel şahıslara ait, aşağıda tabloda belirtilen 8 adet sivil mimarlık örneği taşınmazın korunması gerekli taşınmaz kültür varlığı özelliği gösterdiğinden 2863 sayılı yasa kapsamında ekli 1/2000 ölçekli haritada Envanter Numaralarıyla tesciline,

SIRA	ENVANTER NO	Adı veya Türü	Adresi	Kadastro Bilgileri			Harita No veya Koordinat
				Pafta	Ada	Parsel	
1	1204	Konut	Germuş Mah.			331	Ek1'de 1204 nolu
2	1205	Konut	Germuş Mah.			331	Ek1'de 1205 nolu
3	1206	Konut	Germuş Mah.			327,333,334	Ek1'de 1206 nolu
4	1207	Konut	Germuş Mah.			327	Ek1'de 1207 nolu
5	1208	Konut	Germuş Mah.			325	Ek1'de 1208 nolu
6	1209	Konut	Germuş Mah.			324	Ek1'de 1209 nolu
7	1210	Konut	Germuş Mah.			327	Ek1'de 1210 nolu
8	1211	Konut	Germuş Mah.			322	Ek1'de 1211 nolu

Taşınmazların yapı grubunun "II. Grup Yapı" olarak belirlenmesine, yapı grup bilgisinin tapu kütüğünün beyanlar hanesine kaydedilmesine karar verildi.

AVRUPA KONSEYİ		DOĞAL VE KÜLTÜREL VARLIKLARI KORUMA ENVANTERİ D.K.V.K.E				ANIT		ENVANTER NO	1211			
TÜRKİYE		KÜLTÜR VARLIKLARI VE MÜZELER GENEL MÜDÜRLÜĞÜ										
İLİ	ŞANLIURFA	İLÇESİ	HALİLİYE	MAHALLE KÖY VEYA MEVKİİ:	DAĞETEĞİ (GERMUŞ) MAHALLESİ			KORUMA DERECESİ	ANITSAL	1	2	3
SOKAK VE KAPI NO:				KADASTO			ÇEVRESEL		1	2.GRUP		3
ADİ:	KONUT		YAPTIRAN:			YAPAN			ÇEVREYE AYKIRI			
			YAPIM TARİHİ			KİTABE			MİMARİ ÇAĞI USLUP			
					VAKFIYE							

GENEL TANIM:

Yapı, Şanlıurfa ili, Haliliye ilçesi, Dağeteği (Germuş) köyü sınırları içerisinde, Germuş Kilisesi'nin güneyinde yer almaktadır. Yapının kesin inşa tarihi bilinmemektedir. Ancak; mimari ve süsleme özelliklerinden 18.-19. yüzyıllara tarihlendirmek mümkün olmaktadır. Yapının Orjinal kullanımı konut olup günümüzde faal durumdadır. Yapı, Germuş köyünde yer alan 18. – 19. yüzyıllardan günümüze kalabilen sivil mimarlık örneğinin ünik eserlerindedir. Yapı, II. grup yapılandırandır.

KORUMA DURUMU	A	İYİ	TAŞIYICI YAPI	A	DIŞ YAPI	A	ÜST YAPI	A	İÇYAPI	A	SÜSLEME ELEMANLARI	A	RUTUBET	A	YOK				
	B	ORTA		B		X		B		X		B		X	B	X	B	İZİ VAR	X
	C	FENA		C				C				C			C		C	ÖNEMLİ	

VAZİYET PLANI	FOTOĞRAF
---------------	----------



GÖZLEMLER

Yapı, günümüzde faal durumda ancak; yapıya betonarme müdahalelerde bulunulmuştur.

BUGÜNKÜ SAHİBİ: ÖZEL BAKIMINDAN SORUMLU OLMASI GEREKEN KURULUŞ: ÖZEL

YAPILAN ONARIMLAR

Yapıya betonarme müdahalelerde bulunulmuştur.

AYRINTILI TANIM:

Germuş (Dağeteği) Köyü'nün merkezinde Germuş Kilisesi'nin güneyinde 322 nolu parsel üzerinde yer almaktadır. Yapının üzerinde herhangi bir kitabe bulunmadığından kim tarafından ve ne zaman yapıldığı bilinmemektedir. Ancak; köy yerleşiminin 19. yy dan önce var olduğunun bilinmesinden ve köyde yer alan yapıların mimari ve süsleme özelliklerinden yapının 19. yy dan önce yapıldığını söylemek mümkün olmaktadır. Yapı, "L" planlıdır. Yapının avlusuna güney cephede açılan 2 ve batı cephede açılan 1 kapı olmak üzere 3 adet kapıyla giriş sağlanmaktadır. Yapı iki katlıdır. Avlunun kuzeyinde 2 oda 1 eyvan yer almakta olup üzeri tonoz örtü sistemi ile örtülüdür. Avlunun doğusunda altta 6 oda yer almaktadır. Bu odaların üzeri tonoz örtülüdür. Avlunun kuzey doğu köşesinde ikinci kata çıkışı sağlayan taş merdiven yer almaktadır. Üst katta üzeri betonarme örtülü 2 oda yer almaktadır. Bu odalardan doğudaki odanın giriş kapısı üzerinde bir adet kitabe bulunmaktadır ancak kitabe okunamamıştır. Avlunun batısında yer alan bölümün tamamı ile üst katın kuzeyindeki bulunan 3 oda betonarme olup sonradan yapılmıştır. Yapı düzgün kesme taştan inşa edilmiştir. Genel itibarıyla sade ve süslemesiz olan yapının kapı ve pencere formları, kuşgözü takaları, saçak atlarında yer alan silmeler ile yapıya canlılık verilme çalışılmıştır.

TEKNİK BİLGİLER	SU	ELEKTRİK	ISITMA	Kanalizasyon
	VAR	VAR	SOBA	VAR
ORJINAL KULLANIMI:	KONUT			
BUGÜNKÜ KULLANIMI:	KONUT			
ÖNERİLEN KULLANIMI:	KONUT+TURİZM TESİSİ			
HAZIRLAYANLAR				
ADI SOYADI	ÜNVANI	TARİH	İMZA	
Murat AKKUŞ	Sanat Tarihçisi	17/03/2014		
Ömer ÖZTÜRK	Arkeolog	17/03/2014		
Füruzan KILIÇ	Şehir Plancısı	17/03/2014		
KONTROL EDEN	Ferhat KARAGÖZLÜ	Müdür	17/03/2014	
KURUL ONAYI				
REVİZYON				
NO	KURUL ADI	SAYI	TARİH	
1				
2				
3				
KURUL KARARLARI				
NO	KURUL ADI	SAYI	TARİH	
	Ş.K.V.K.B.K	1026	24.04.2014	

YAYIN DİZİNİ

EKLER		
RAPOR	X	
FOTOĞRAF	X	
RÖLÖVE PROJESİ		
RESTORASYON PROJESİ		
HARİTA	X	
KROKİ		
KİTABE		
VAKFIYE		

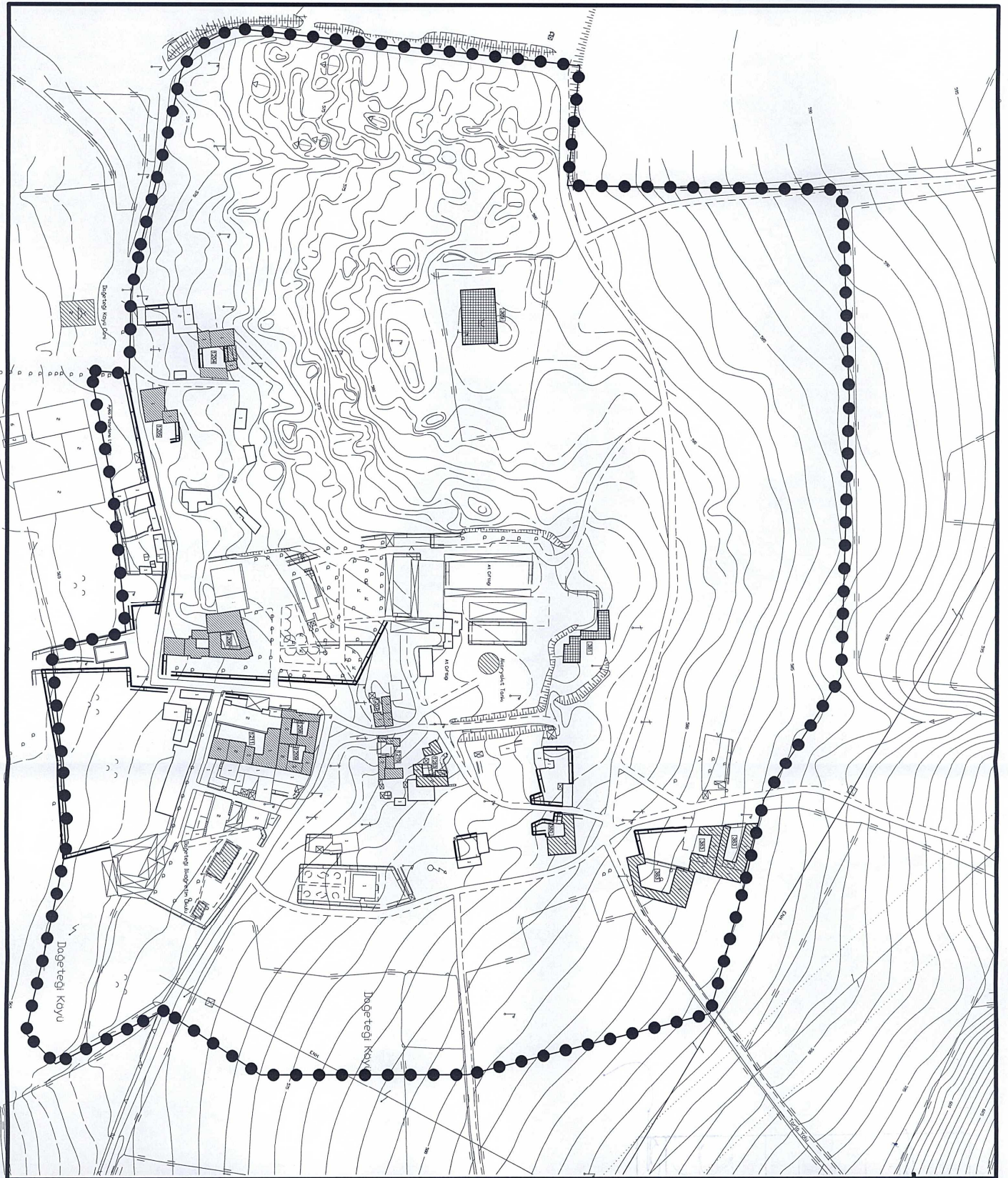

SANLIURFA İL HALİYE İLÇESİ
DAĞTEĞİ (GERMÜŞ) KÖYÜ TOPLU TESÇİL ÇALIŞMASI

ANITSAL VE SIVIL MİMARLIK ÖRNEKLERİ

TASINMAZ KÜLTÜR VARLIKLARI

- Kentsel Arkeolojik Sınır
- Tescilli Anıtsal Yapılar
- Tescilli Sivil Mimarlık Örnekleri



ÖLÇEK: 1/2000