

T.C.
KÜLTÜR VE TURİZM BAKANLIĞI
ÇANAKKALE KÜLTÜR
VARLIKLARINI KORUMA BÖLGE KURULU
K A R A R

20 Mart 2013

Toplantı Tarihi ve No : 16.05.2013 / 53

17.00.1265

Karar Tarihi No : 16.05.2013 / 890

Toplantı Yeri
ÇANAKKALE

Çanakkale İli, Merkez İlçesi, Kurşunlu Köyü, Köyiçi Mevkiinde bulunan, Köy Tüzel Kişiliği adına kayıtlı H16C15B pafta, 209 parseldeki eski okul binasının istinat duvarının onarılması ve yenilenmesine ilişkin; okulun duvarının koruma altında olup olmadığı, koruma altında ise okulun duvarının yenilenmesi ve onarımına ilişkin izin verilmesinin istendiği Çanakkale İl Özel İdaresi Yol ve Ulaşım Hizmetleri Müdürlüğünün 25.01.2013 tarih / 492-912 sayılı yazısı ile anılan taşınmaz üzerindeki okul binasının tescil önerisinin değerlendirilmesine yönelik uzman raporu okundu, ekleri ve ilgili dosyası incelendi, yapılan görüşmeler sonucunda;

Çanakkale İli, Merkez, Kurşunlu Köyünde bulunan, Köy Tüzel Kişiliği adına H16C15B pafta, 209 parselde kayıtlı taşınmaz üzerinde yer alan okul binasının 2863 sayılı Yasanın 6. ve 7. maddelerinde belirtilen tespit ve tescil kistaslarını taşıdığından korunması gerekli kültür varlığı olarak tescil edilmesinin uygun olduğuna, koruma grubunun II. grup olarak belirlenmesine, yapıya ilişkin olarak Kültür ve Tabiat Varlıklarını Koruma Yüksek Kurulunun 05.11.1999 gün / 660 sayılı İlke kararı doğrultusunda hazırlanacak rölöve, restitüsyon ve restorasyon projelerinin Kurulumuza iletilmesine; okul bahçesinin istinat duvarının mevcut malzeme tipi ve yapım tekniği kullanılarak, ilgili Kurum denetiminde orjinaline uygun olarak yapılması kaydıyla onarımının ve yenilenmesinin yapılabileceğine karar verildi.

BAŞKAN
Ahmet Coşkun ÖZGÜNEL
(imza)

BAŞKAN YRD.
Mustafa PEHLİVANOĞLU
(imza)

ÜYE
Turan BARLAS
(imza)

ÜYE
Ali Osman UYSAL
(imza)

ÜYE
Ünzüle ŞİMŞEK
(bulunmadı)

ÜYE
Ali Emrah ÜNLÜ
(imza)

ÜYE
Fatih ELCİL
(imza)

ÜYE
Çanakkale İl Tms.
Hakan ÖZKAN
(imza)



FOTOĞRAFLAR



AVRUPA KONSEYİ	KÜLTÜREL VARLIKLARI KORUMA ENVANTERİ	K.V.K.E.	ANIT	ENVANTER NO:
TÜRKİYE				HARİTA NO:
İLİ: ÇANAKKALE	İLÇESİ : MERKEZ	MAHALLE KÖY : KURŞUNLU KÖYÜ VEYA MEVKİİ :	KORUMA DERECESİ	ANITSAL 1 2 3 ÇEVRESEL 1 2 3
SOKAK VE KAPI NO		KADASTRO PAFTA: 4 ADA: - PARSEL: 209		II. Grup
ADI: SİVİL MİMARLI ÖRNEĞİ	YAPTIRAN: -	YAPAN :	MİMARİ ÇAĞI 19 (ÜSLUP)	
	YAPIM TARİHİ:	KİTABE: Yok	VAKFİYE:	

GENEL TANIM: Çanakkale İli, Merkez, Kurşunlu Köyünde bulunan, köy tüzel kişiliği adına kayıtlı 4 pafta, 209 parselde yer alan taşınmaz ilköğretim okulu olarak kullanılmakta iken şu an metruk durumda olup, kullanılmamaktadır.

KORUMA DURUMU	A	İYİ	TAŞIYICI YAPI	A	DIŞ YAPI	A	ÜST YAPI	A	İÇ YAPI	A	SÜSLEME ELEMENLARI	A	RUTUBET	A	YOK
	B	ORTA		B		B		B		B		B		B	İZİ VAR
	X			X		X		X		X		X		X	
	C	FENA		C		C		C		C		C		C	ÖNEMLİ

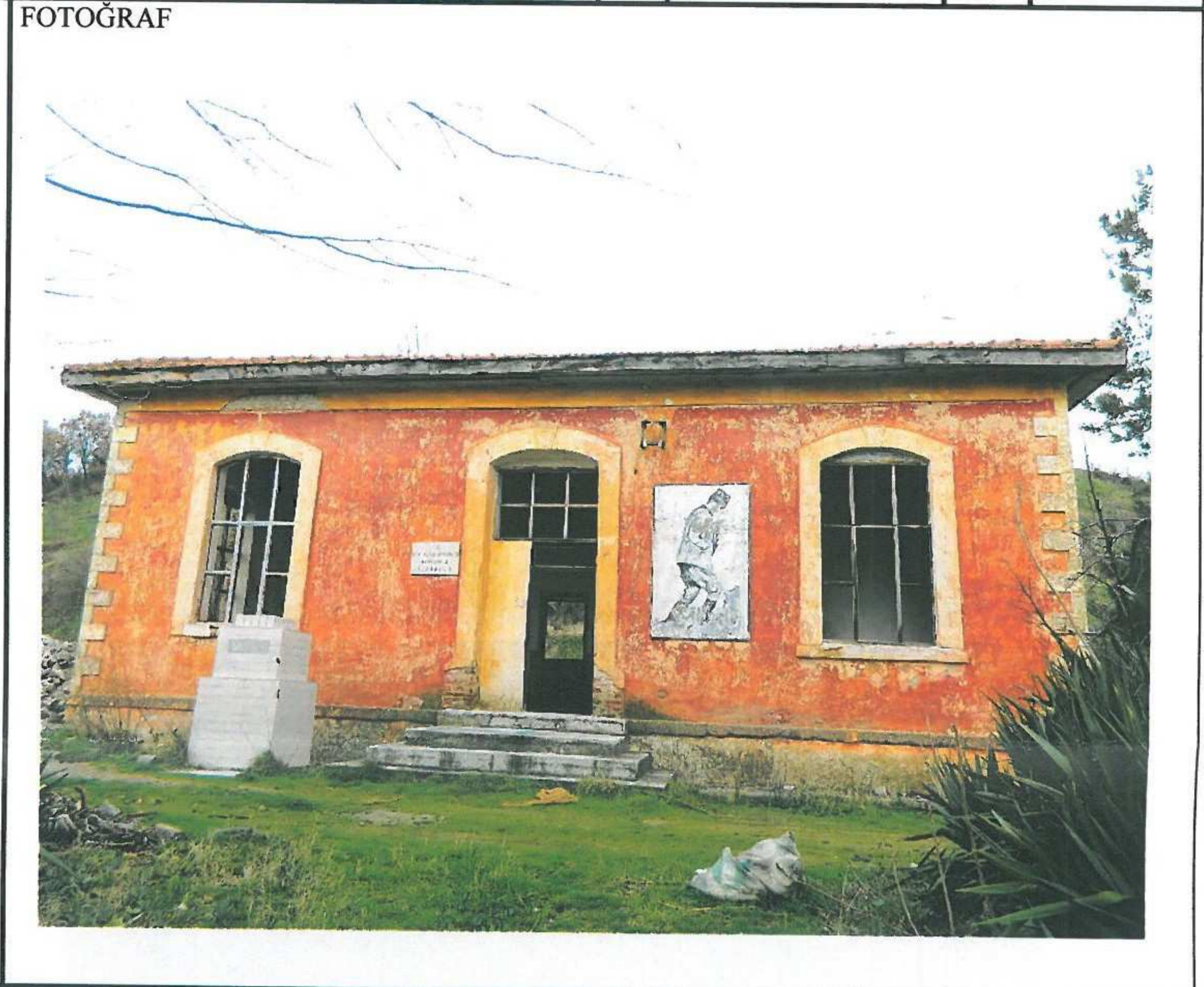
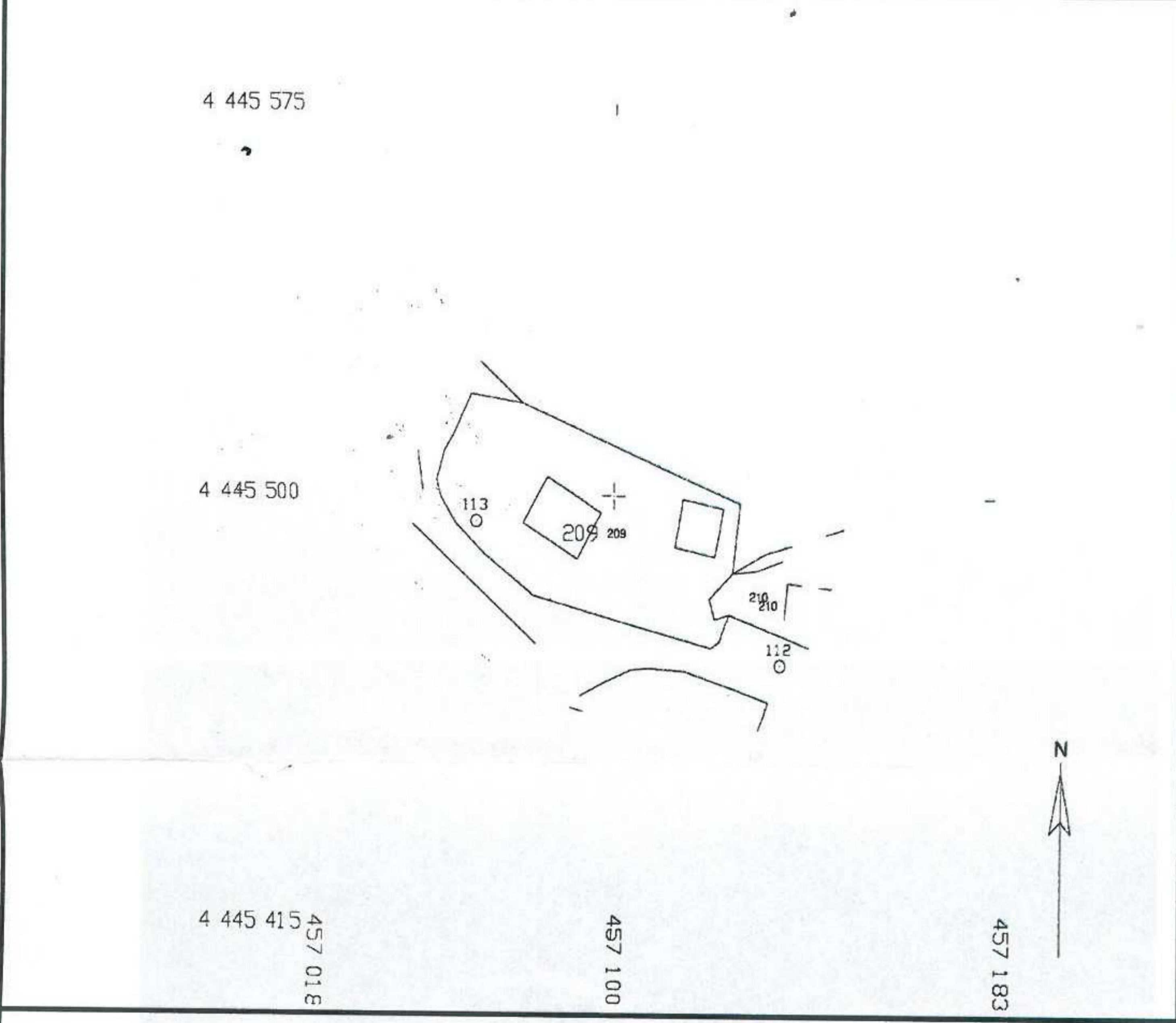

GÖZLEMLER: Öncesinde Kurşunlu köyü İlkokulu olarak kullanılan, şu anda metruk durumda bulunan tek katlı yapının cephelerinde, çatısında, pencere ve kapı döşemelerinde tahribatların bulunduğu görülmüştür.

BUGÜNKÜ SAHİBİ: Köy Tüzel Kişiliği BAKIMINDAN SORUMLU OLMASI GEREKEN KURULUŞ:

YAPILAN ONARIMLAR:

AYRINTILI TANIM: Anılan parselin yol kenarında kaldığı, parsel içerisinde eskiden okul binası olarak kullanılan, şu an metruk durumda bulunan ana yapı ile bu ana yapının müştemilatı olan ve tuvalet olarak kullanıldığı anlaşılan özellik göstermeyen bir yapının bulunduğu görülmüştür. Ana yapının harman tuğla ile inşa edilmiş, güney kısımda yer alan giriş bölümü ile bu bölüme bakan 4 odadan oluşan dikdörtgen planlı bir yapı olduğu, pencerelerinin etrafı söve ile çevrili basık kemer formulu dikdörtgen pencereler olduğu, çatısının ise alafranga kiremit kaplı kırma çatı olduğu tespit edilmiştir. Yapının iç kısmında tavan döşemelerinin ahşap kaplama, yer döşemelerinin karo mozaik ile kaplı olduğu görülmüştür.

TEKNİK BİLGİLER	SU	ELEKTRİK	ISITMA	KANALİZASYON
-----------------	----	----------	--------	--------------

ORJİNAL KULLANIMI: Okul

BUGÜNKÜ KULLANIMI: Boş

ÖNERİLEN KULLANIMI:

HAZIRLAYANLAR:

Taner BAHADIR
Serkan GÖKALP
Oğuz ÜÇÜNCÜ

Mimar
Şehir Plancısı
Mimar

EKLER:	
RAPOR	X
FOTOĞRAF	X
RÖLÖVE PROJESİ	
RESTORASYON PROJESİ	
HARİTA	X
KROKİ	
KİTABE	
VAKFİYE	

KONTROL EDEN: İbrahim DEMİR
Müdür V

KURUL ONAYI NO:

REVİZYON

KURUL KARARLARI :

Çanakkale KVKBK'nun 15.05.2013
Gün ve 890 Sayılı karar
ekidir.