

**T.C.**  
**KÜLTÜR VE TURİZM BAKANLIĞI**  
**DIYARBAKIR KÜLTÜR VARLIKLARINI**  
**KORUMA BÖLGE KURULU**  
**KARAR**

**Toplantı Tarihi ve No** : 20.10.2014-99  
**Karar Tarihi ve No** : 20.10.2014-2556  
**Dosya No** : 21.00.879

**Toplantı Yeri**  
**DIYARBAKIR**

Diyarbakır İli, Merkez, Yenişehir sınırları dahilinde bulunan ve Kurdođlu Lojmanları olarak adlandırılan bölgenin MSB Diyarbakır İnşaat Emlak Bölge Başkanlığınca talep edilen tevhit, ifraz ve koruma alanı sınır değişikliğine ilişkin; Diyarbakır Büyükşehir Belediyesinin 16.10.2014 gün ve 1768 sayılı yazısı ve Diyarbakır Kültür Varlıklarını Koruma Bölge Kurulu Müdürlüğünün 15.11.2013 gün ve 3222 sayılı uzman raporu okundu. Ekleri ile konuya ilişkin bilgi ve belgeler incelendi. Yapılan görüşmeler sonunda;

Diyarbakır İli, Merkez, Yenişehir sınırları dahilinde bulunan ve Kurdođlu Lojmanları olarak adlandırılan bölgenin MSB Diyarbakır İnşaat Emlak Bölge Başkanlığınca talep edilen tevhit, ifraz ve koruma alanı sınır değişikliğine ilişkin;

- Tevhit ve ifraz işlemleri ile koruma alanı sınırının; ekli paftadaki gibi caminin güney batısından 1,5m mesafeden geçecek şekilde uygun olduğuna karar verildi.

— KORUMA ALANI SINIRI

19  
2,23,24,25,26,27,28  
11,12

# ÖLÇÜ KROKİSİ

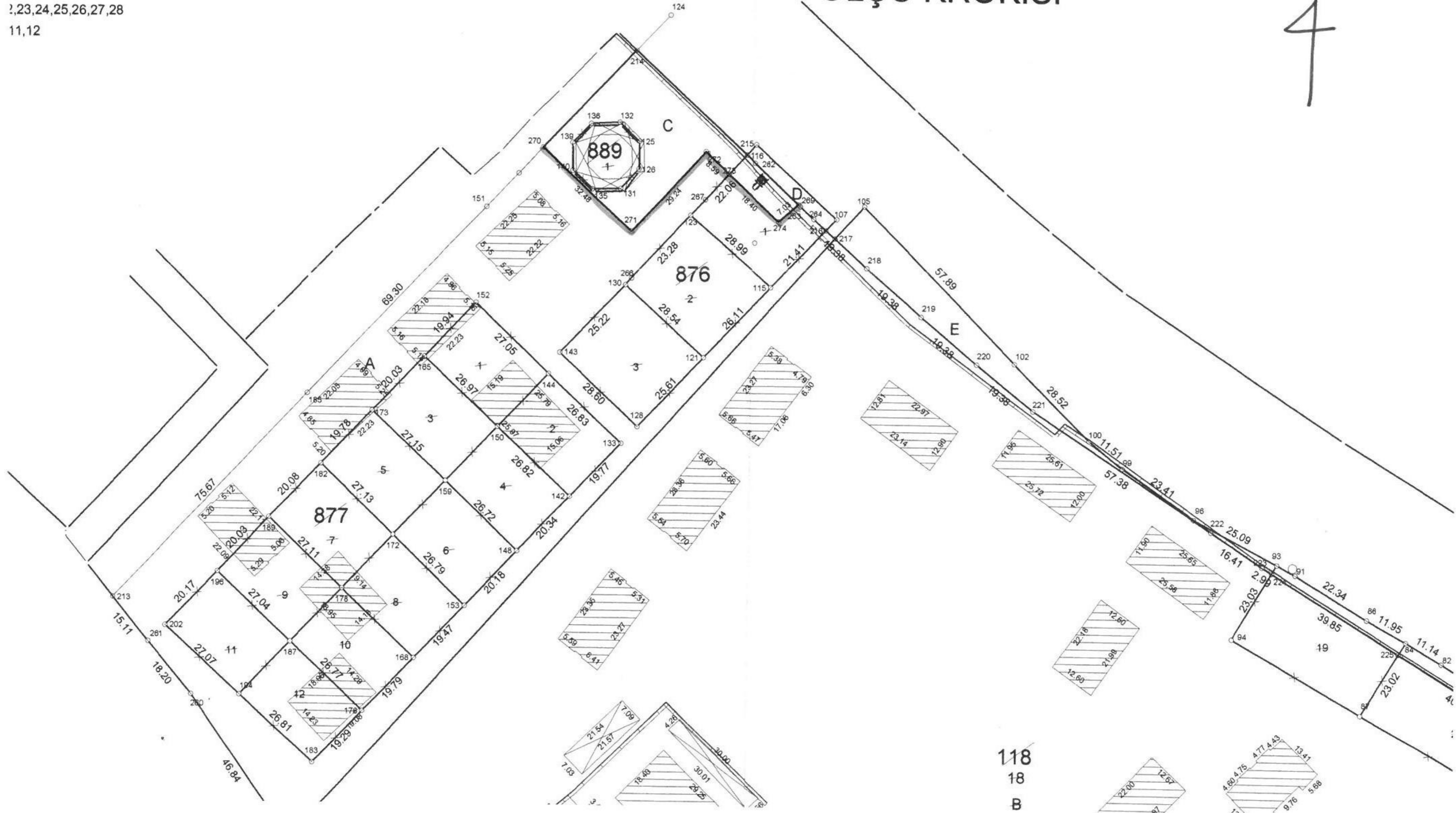

118  
18  
B