

T.C.
KÜLTÜR VE TURİZM BAKANLIĞI
ÇANAKKALE KÜLTÜR
VARLIKLARINI KORUMA BÖLGE KURULU
K A R A R

Toplantı Tarihi ve No : 16.10.2014 / 98

17.10.336

Karar Tarihi No : 16.10.2014 / 1955

Toplantı Yeri
Küçükkuyu-Ayvacık /ÇANAKKALE

Çanakkale İli, Lapseki İlçesi, İlyasköy, Kabakoz Mevkiinde yer alan, İlyasköy-Kocaveli köy yolu kenarında bulunan, 131 ada, 1 parselde kayıtlı taşınmaz üzerinde 1 MW lik "Rüzgar Enerjisi Santrali" amaçlı imar planı çalışmalarına esas Kurul görüşümüzün bildirilmesinin istendiği Çanakkale İl Özel İdaresi İmar ve Kentsel İyileştirme Müdürlüğünün 02.06.2014 tarih / 5683 sayılı yazısı; 131 ada, 2 parselde kayıtlı taşınmaz üzerinde yer alan eski yel değirmeninin korunması gerekli kültür varlığı olarak tescil edilmesi ve çevresinde 20 m koruma alanı belirlenmesi önerisine ilişkin uzman raporu ve tescile ilişkin Kurum görüşlerini içeren ilgili yazılar okundu, ekleri ve ilgili dosyası incelendi, yapılan görüşmeler sonucunda;

Çanakkale İli, Lapseki İlçesi, İlyasköy, Kabakoz Mevkiinde yer alan, İlyasköy-Kocaveli köy yolu kenarında bulunan, 131 ada, 2 parselde kayıtlı taşınmaz üzerinde yer alan eski yel değirmeninin, 2863 sayılı Yasanın 6. ve 7. maddelerinde tanımlanan tespit ve tescil kısıtlarını taşıdığı anlaşıldığından korunması gerekli kültür varlığı olarak tescil edilmesinin uygun olduğuna, koruma grubunun 2. grup olarak belirlenmesine, eski yel değirmeninin merkezinden itibaren 20 m yarıçapında gösterilen ve 131 ada, 1 ve 2 parselleri kısmen kapsayan alanın koruma alanı olarak belirlenmesinin ve bu doğrultularda hazırlanan tescil fişinin uygun olduğuna; ayrıca Çanakkale İl Özel İdaresi İmar ve Kentsel İyileştirme Müdürlüğünün 02.06.2014 tarih ve 5683 sayılı yazısında belirtilen 131 ada, 1 nolu parselde yapılmak istenen 1 MW rüzgar enerjisi santralinin belirlenen koruma alanı dışında yapılmasında sakınca bulunmadığına karar verildi.

BAŞKAN
Ahmet Coşkun ÖZGÜNEL
(imza)

BAŞKAN YRD.
Ali Osman UYSAL
(imza)

ÜYE
Turan BARLAS
(imza)

ÜYE
Fatih ELCİL
(imza)



ÜYE
Ali Emrah ÜNLÜ
(imza)

ÜYE
Çanakkale İl Tms.
Hakan ÖZKAN
(imza)

AVRUPA KONSEYİ	KÜLTÜREL VARLIKLARI KORUMA ENVANTERİ	D.K.V.K.E.	ANIT	ENVANTER NO:
TÜRKİYE				HARİTA NO:
İLİ: ÇANAKKALE	İLÇESİ : LAPSEKİ	MAHALLE KÖY : İLYASKÖY	KORUMA DERECESESİ	ANITSAL
SOKAK VE KAPINO:		KADASTRO PAFTA: H17B24B ADA: 131 PARSEL: 1-2		ÇEVRESEL
ADI: YEL DEĞİRMENİ	YAPTIRAN:	YAPAN :	MİMARİ ÇAĞI : (ÜSLUP)	
	YAPIM TARİHİ:	KİTABE:	VAKFIYE:	

GENEL TANIM: Çanakkale İli, Lâpseki İlçesi, İlyasköy, Kabakoz Mevkiinde yer alan, İlyasköy – Kocaveli köy yolu kenarında bulunan İlyasköyün yaklaşık 1 km kuzeydoğusunda kalan, 131 ada, 2 parselde kayıtlı taşınmaz üzerinde yer almaktadır.

KORUMA DURUMU	A	İYİ	TAŞIYICI YAPI	A	DIŞ YAPI	A	ÜST YAPI	A	İÇ YAPI	A	SÜSLEME ELEMANLARI	A	RUTUBET	A	YOK
	B	ORTA		B		B		B		B		B		B	İZİ VAR
	C	FENA		C		C		C		C		C		C	ÖNEMLİ

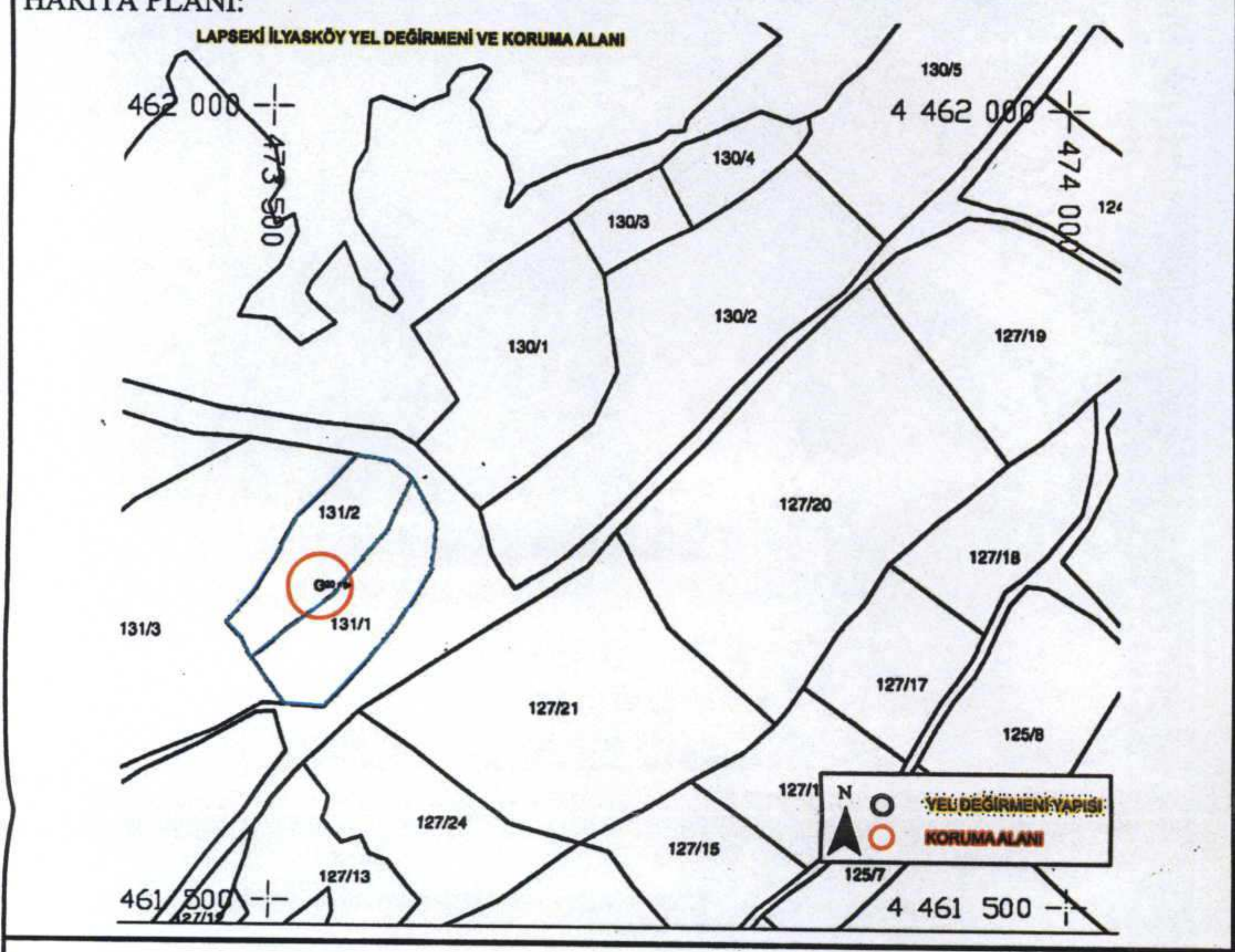

GÖZLEMLER:

BUGÜNKÜ SAHİBİ:	Özel	BAKIMINDAN SORUMLU OLMASI GEREKEN KURULUŞ:
-----------------	------	--

YAPILAN ONARIMLAR: Herhangi bir onarım görmediği düşünülmektedir.

<p>AYRINTILI TANIM:</p> <p>Dairesel planlı moloz taştan inşa edilmiş, yaklaşık 110 cm kalınlığındaki beden duvarları kısmen ayakta, çatı kısmı çökmüş, çevresi 20.90 m genişliğinde, çapı 6.7 m olan, ahşap malzemeleri içerisine yıkılmış, değirmen taşı içerisinde bulunan, yine içerisinde dönel taş merdiveni ve nişleri yer alan, yapının üst ölçekli hâlihazır haritalardan da “yel değirmeni” olarak kullanıldığı anlaşılmaktadır.</p>	TEKNİK BİLGİLER	SU	ELEKTRİK	ISITMA	KANALİZASYON
	ORJİNAL KULLANIMI:	Yel Değirmeni			
	BUGÜNKÜ KULLANIMI:	Kullanılmıyor			
	ÖNERİLEN KULLANIMI:	Kültürel Etkinlikler			
	HAZIRLAYANLAR:	Serkan GÖKALP Şehir Plancısı <i>nasibe</i> Ali GÜÇLÜ Arkeolog			

<p>EKLER:</p> <p>RAPOR X</p> <p>FOTOĞRAF X</p> <p>RÖLÖVE PROJESİ</p> <p>RESTORASYON PROJESİ</p> <p>HARİTA</p> <p>KROKİ</p> <p>KİTABE</p> <p>VAKFIYE</p>	KONTROL EDEN:
	KURUL ONAYI NO: 16.10.2014
	REVİZYON
	KURUL KARARLARI :

ASLI GİBİDİR

İbrahim DEMİRCİ
Müdür V.

Çanakkale KVKBK'nun 16.10.2014
Gün ve 1955 Sayılı karar ekidir.