

T.C.  
KÜLTÜR VE TURİZM BAKANLIĞI  
ÇANAKKALE KÜLTÜR  
VARLIKLARINI KORUMA BÖLGE KURULU  
K A R A R

Toplantı Tarihi ve No : 16.10.2014 / 98

17.08.2376

Karar Tarihi No : 16.10.2014 / 1962

Toplantı Yeri

Küçükkuyu-Ayvacık /ÇANAKKALE

Çanakkale İli, Gelibolu İlçesi, Karainebeyli Köyü, Yukarıova Mevkiinde bulunan, H16.B pafta, 107 parselde kayıtlı taşınmazda yapılacak müstemilat için hazırlanacak imar planına esas Kurulumuz görüşünün istendiği ilgilisinin 25.04.2014 tarihli başvurusu; H16.B pafta, 106-107-108 parseller ile kısmen 109 ve 110 parselleri kapsayan alanın III. derece arkeolojik sit alanı olarak tescil edilmesi önerisine ilişkin uzman raporu ve Kurum görüşlerini içeren ilgili yazılar okundu, ekleri ve ilgili dosyası incelendi, yapılan görüşmeler sonucunda;

Çanakkale İli, Gelibolu İlçesi, Karainebeyli Köyü, Yukarıova Mevkiinde bulunan, H16.B pafta, 106-107-108 parseller ile kısmen 109 ve 110 parselleri içeren, karar eki haritada sınırları belirtilen alanın 2863 sayılı Yasanın 6. ve 7. maddelerinde belirtilen tespit ve tescil kısıtlarını taşıdığı anlaşıldığından III. derece arkeolojik sit alanı olarak tesciline, hazırlanan tescil fişinin ve karar eki haritanın uygun olduğuna; Çanakkale Kültür Varlıklarını Koruma Bölge Kurulu Müdürlüğü uzmanlarınca hazırlanacak geçiş dönemi yapılaşma koşulları taslağının Kurulumuza iletilmesine; ilgilisinin 25.04.2014 günlü başvurusunda belirtilen 107 parsel ile ilişkin, yapılanmaya yönelik görüşün geçiş dönemi yapılanma koşullarının belirlenmesinden sonra değerlendirilebileceğine karar verildi.

**BAŞKAN**  
Ahmet Coşkun ÖZGÜNEL  
(imza)

**BAŞKAN YRD.**  
Ali Osman UYSAL  
(imza)

**ASLI GİBİDİR**  
İbrahim DEMİRCİ  
Müdür V.

**ÜYE**  
Turan BARLAS  
(imza)

**ÜYE**  
Fatih ELCİL  
(imza)

**ÜYE**  
Ali Emrah ÜNLÜ  
(imza)

**ÜYE**  
Çanakkale Müze Md. Tems.  
Sevim TUNÇDEMİR  
(imza)

**ÜYE**  
Çanakkale İl Tms.  
Hakan ÖZKAN  
(imza)

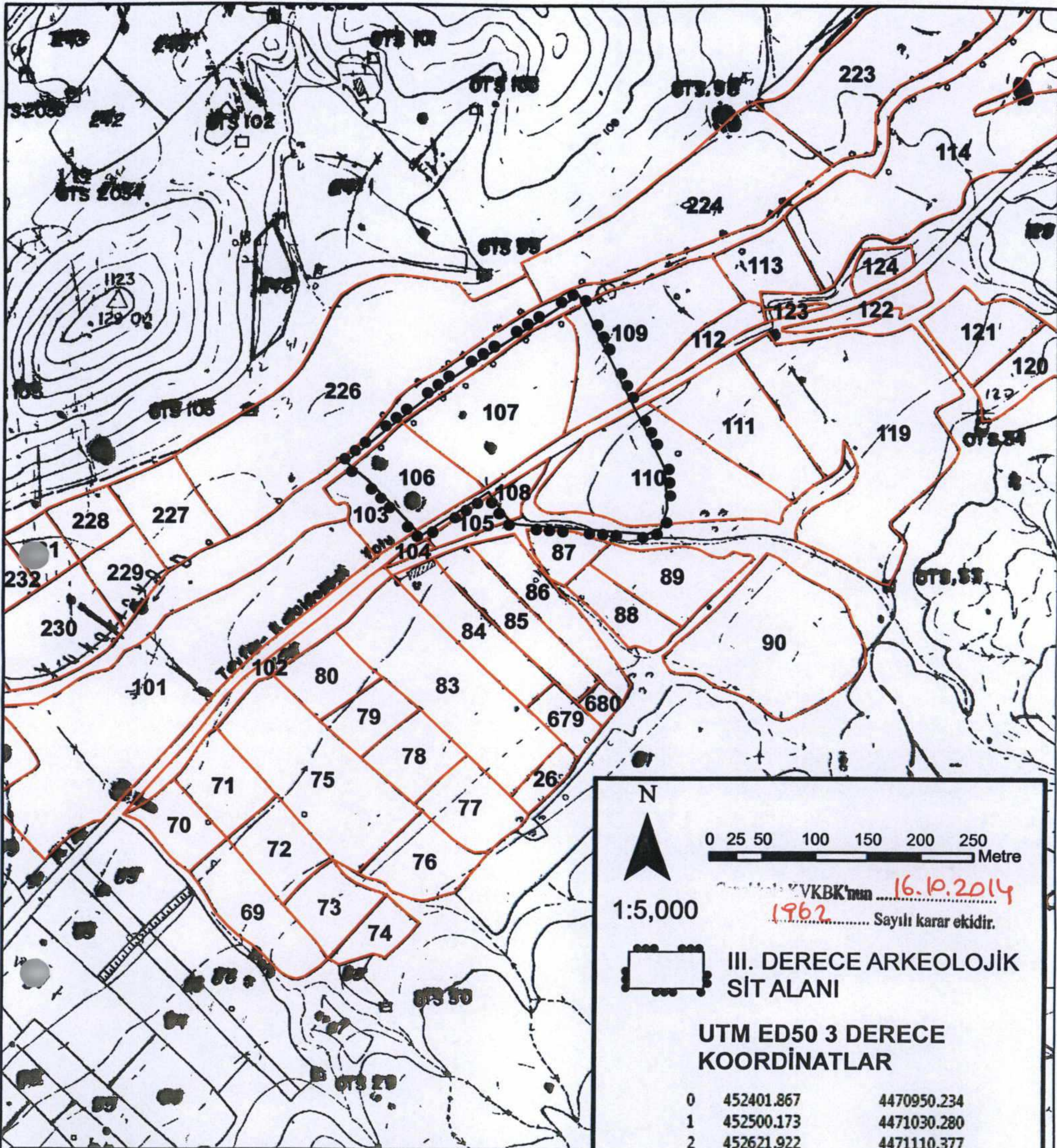

N

0 25 50 100 150 200 250 Metre

1:5,000

16.10.2014  
1962 Sayılı karar ekidir.

III. DERECE ARKEOLOJİK SİT ALANI

UTM ED50 3 DERECE KOORDİNATLAR

|    |            |             |
|----|------------|-------------|
| 0  | 452401.867 | 4470950.234 |
| 1  | 452500.173 | 4471030.280 |
| 2  | 452621.922 | 4471110.377 |
| 3  | 452690.627 | 4470973.678 |
| 4  | 452704.867 | 4470944.487 |
| 5  | 452707.003 | 4470906.752 |
| 6  | 452700.951 | 4470887.172 |
| 7  | 452688.491 | 4470881.832 |
| 8  | 452647.913 | 4470884.423 |
| 9  | 452563.895 | 4470890.732 |
| 10 | 452556.251 | 4470894.415 |
| 11 | 452538.745 | 4470919.112 |
| 12 | 452537.196 | 4470922.415 |
| 13 | 452473.631 | 4470879.904 |
| 14 | 452468.680 | 4470884.701 |
| 15 | 452444.608 | 4470910.492 |
| 16 | 452422.100 | 4470933.313 |
| 17 | 452406.782 | 4470945.974 |

KURUL ONAY 16.10.2014

*[Handwritten signature]*

*[Handwritten signature]*

**ASLI GİBİDİR**

**İbrahim DEMİRÇİ**  
Müdür V.

|  |   |  |                            |
|--|---|--|----------------------------|
| AVRUPA KONSEYİ   | DOĞAL VE KÜLTÜREL VARLIKLARI KORUMA ENVANTERİ D.K.V.K.E | SİT  | ENVANTER NO:               |
| TÜRKİYE  | KÜLTÜR VARLIKLARI VE MÜZELER GENEL MÜDÜRLÜĞÜ            |  | HARİTA NO:                 |
| İLİ: Çanakkale   | İLÇESİ: Gelibolu  | MAHALLE KÖY MEVKİİ: Karainebeyli Köyü                                | KADASTRO PAFTA ADA PARSEL: |
| ADI:   |   |  |                            |
| GENEL TANIM: Çanakkale İli, Gelibolu İlçesi, Karainebeyli Köyü, Yukarıova Mevkiinde bulunan alan asfalt yolun sağında ve solunda yer almaktadır. Bahse konu alanda tarımsal faaliyetler yapılmaktadır. Özellikle 107 parselde yoğun miktarda profil veren amorf nitelikte seramiklere, pişmiş toprak kiremit ve tuğlalara rastlanılmıştır. Tarımsal amaçlı kullanılan arazinin sürülmesiyle buluntular çok belirgin şekilde yüzeyde görülebilmektedir. Bir kısmı dere ile sınırlı olan 107 parselin derenin diğer tarafına geçildiğinde ise herhangi bir buluntuya rastlanılmamıştır. Yapılan incelemelerde buluntuların çok yoğun olmasa da 107 parsel çevresinde bulunan tarım arazilerinde de görülebilmektedir. Gelibolu Yarımadasının antik dönemlerde yoğun yerleşim alanlarından biri olduğu ve yapılan incelemelerde rastlanılan buluntuların yoğunluğu göz önüne alındığında söz konusu alanda küçük bir Roma ve Bizans yerleşimi olma ihtimalini kuvvetlendirmektedir. |   |  |                            |
| ŞİMDİKİ DURUMU: Tarım Arazisi  |   |  |                            |
| SİT POTANSİYELİ: 3. Derece Arkeolojik Sit  |   |  |                            |
| ŞİMDİKİ KORUMA: Herhangi bir koruma bulunmamakta olup, alanda tarımsal faaliyetler yapılmaktadır   |   | KORUMA DERESESİ: 3. Derece Arkeolojik Sit                            |                            |
|  |   | HAZIRLAYANLAR:<br>Arkeolog Ali GÜÇLÜ<br>Şehir Plancısı Serkan GÖKALP |                            |
|  |   | Çanakkale KVKBK'nun 16.10.2014<br>Gün ve 1962 Sayılı karar ekidir.   |                            |
| ÖNERİLEN KORUMA: 3. Derece Arkeolojik Sit  |   | KONTROL EDEN:  |                            |
| GÖZLEMLER:   |   | ALINAN KARARLAR:   |                            |
| YAYIN DİZİN:   |   | REVİZYON:  |                            |
|  |   | ONAY: 16.10.2014   |                            |

HARİTALAR-FOTOĞRAFLAR:

