



T.C.

KÜLTÜR VE TURİZM BAKANLIĞI
İZMİR II NUMARALI KÜLTÜR VARLIKLARINI
KORUMA BÖLGE KURULU
KARAR

TOPLANTI TARİHİ VE NO : 18.07.2014-170

45.07/423

KARAR TARİHİ VE NO : 18.07.2014-4150

Toplantı Yeri
İZMİR

Manisa ili, Salihli ilçesi, Hacıhıdır mahallesi mülki hudutlarında bulunan tapunun 311 parsel numarasında kayıtlı taşınmazda izinsiz kazı ve sondaj yapılan alanın sit sınırları içerisinde kalıp kalmadığına ilişkin kurum görüşü talep edilen Salihli 2. Asliye Salihli 2. Asliye Ceza Mahkemesinin Dosya No: 2013/568 Esas Nolu Yazısı ve ekleri, kaçak kazı alanının bir Tümülsü olduğu ve 1. (birinci) derece Arkeolojik sit olarak sınırlarının belirlenmesi talebine ilişkin Manisa Valiliği İl Kültür ve Turizm Müdürlüğünün 24.12.2013 tarihli ve 5765 sayılı yazısı ve ekleri İzmir II Numaralı Kültür Varlıklarını Koruma Bölge Kurulu Müdürlüğünün 21.04.2014 tarihli ve 1770 sayılı yazısı ve eki kurum görüşü haritası, 5177 sayılı kanun ile değişik 2863 sayılı Kanunun 7. Maddesi gereği iletilen kurum görüşleri; Kurul Müdürlüğü uzmanlarınca hazırlanan 17.07.2014 tarihli ve 869 sayı ile kayıtlı rapor okundu, ekleri incelendi, yapılan görüşmeler sonunda;

Manisa ili Salihli ilçesi, Hacıhıdır mahallesinde bulunan tapunun 311 parsel numarasında kayıtlı taşınmazın kararımız eki 1/5000 ölçekli kadastral pafta üzerinde işaretlendiği şekli ve "Hamamtepe Tümülsü" adı ile I (birinci) Derece Arkeolojik Sit olarak tescil edilmesine ve Ekli tescil fişinin uygun olduğuna karar verildi.

MANİSA İLİ, SALIHLI İLÇESİ, HACİHİDİR MAHALLESİ

1.(BİRİNCİ) DERECE ARKEOLOJİK SİT SINIRI

ÖLÇEK:1/5000



AVRUPA KONSEYİ		DOĞAL VE KÜLTÜREL VARLIKLARI KORUMA ENVANTERİ		D.K.V.K.E.		S İ T		ENVANTER NO	4 5
T Ü R K İ Y E		KÜLTÜR VARLIKLARI VE MÜZELER GENEL MÜDÜRLÜĞÜ						HARİTA NO	K20 a3-K20d2
İL :	MANİSA	İLÇESİ :	Salihli, Gökeyüp Beldesi	MAHALLE - KÖY VEYA MEVKİİ :	Sarısu Mah.,Hamamdere Mev.	KADASTRO PAFTA :		ADA	PARSEL
ADI :	TÜMÖLÜS								
GENEL TANIM : Manisa İli, Salihli İlçesi, Gökeyüp Beldesi, Sarısu Mahallesi, Hamamdere Mevkii'nde yer alan kaçak kazı çukuru, ormanlık bir alan içerisinde ve engebeli bir arazi içerisinde yer almaktadır.(Cps: 606240Doğu,4289887 Kuzey) Bir yükselti üzerinde yapılan kaçak kazı ile yaklaşık 3,5 metre derinliğinde 2x3 metre ölçülerinde bir çukur açılmıştır. Kaçak kazı çukuru içerisinde Lydia Dönemine ait mermerden yapılmış tekne tipi lahit kupağı ile birlikte ortaya çıkarılmış ve lahdin bir kenarı kırılarak içerisindeki içerisindedikiler alınmıştır.									
Tespit edilen buluntular sebebi ile alanın 1. derece arkeolojik sit alanı olarak tescil edilmesi ve kaçak kazı çukurundan 30 metre koruma bandı mesafesi bırakılması gerektiği kanaatine varılmıştır.									
ŞİMDİKİ TEHLİKELER :	Kaçak kazı çukurunun derin olmasından ötürü can ve mal güvenliği açısından tehlike oluşturmaktadır.Ayrıca yeniden yapılacak kaçak kazılar sonucu lahite zarar verilmesi ihtimali yüksektir.								
ŞİMDİKİ DURUM :	Eser kaçak kazı içerisinde açıkta durmaktadır.								
SİT POTANSİYELİ :	1 Derece Arkeolojik Sit					KORUMA DEREGESİ			
ŞİMDİKİ KORUMA :	Yok.					HAZIRLAYANLAR 18/12/2013			
ÖNERİLEN KORUMA :	I.(Birinci) Derece Arkeolojik Sit. Güvenlik güçleri tarafından kontrol edilmesi.					Enin TORUNLAR Arkeolog			
YAYIN DİZİSİ :						Veysel ÖZTÜRK Arkeolog			
GÖZLEMLER :						KONTROL EDEN			
						Sevgi SOYAKER Arkeolog			
						Müze Müdürü			
						KORUMA KURULU KARARLARI			
						REVİZYON			
						KORUMA KURULU ONAYI			

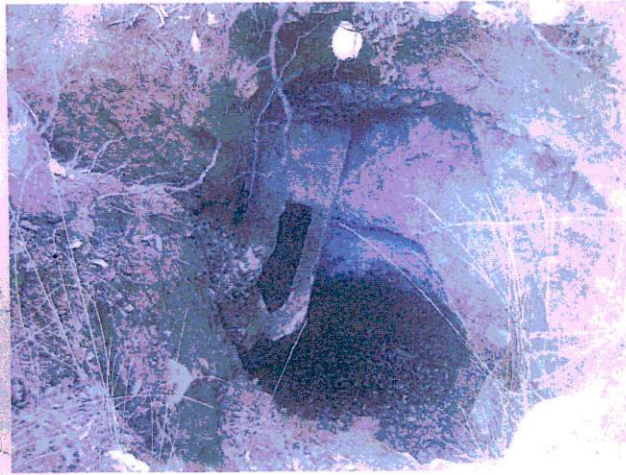
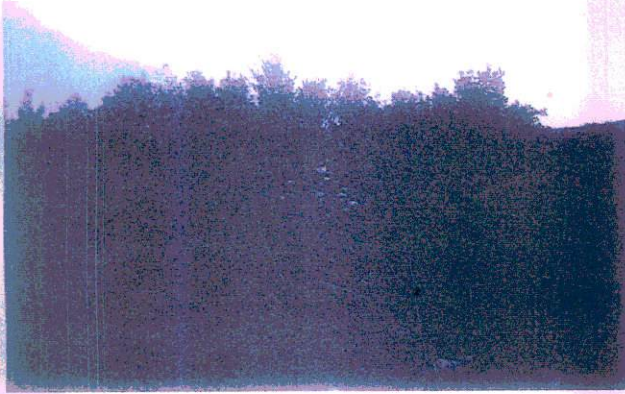

Kaçak Kazı ve Etrafından Alınan Cps 6 Derecelik Koordinatlar

606240 Doğu, 4289897 Kuzey (Çukurdan)
606248 Doğu, 4289877 Kuzey
606255 Doğu, 4289894 Kuzey
606215 Doğu, 4289889 Kuzey

