



T.C.

KÜLTÜR VE TURİZM BAKANLIĞI
İZMİR II NUMARALI KÜLTÜR VARLIKLARINI
KORUMA BÖLGE KURULU
KARAR

TOPLANTI TARİHİ VE NO : 08.08.2014-172

45.08/170

KARAR TARİHİ VE NO : 08.08.2014-4189

Toplantı Yeri

İZMİR

Manisa ili Kırkağaç ilçesi, Alacalar Mahallesinde bulunan taşınmazlarda Prof Dr Engin AKDENİZ başkanlığında yürütülen yüzey araştırması sonuçlarının ileildiği Kültür Varlıkları ve Müzeler Genel Müdürlüğünün 06.11.2008 tarihli ve 201503 sayılı yazısı ve ekleri; Manisa Valiliği İl Kültür ve Turizm Müdürlüğünün 06.06.2014 tarihli ve 656 sayılı yazısı ve ekleri; İzmir İl Numaralı Kültür Varlıklarını Koruma Bölge Kurulu Müdürlüğünün 02.05. 2014 tarihli ve 1956 sayılı yazısı ve eki kurum görüşü haritası, 5177 sayılı kanun ile değişik 2863 sayılı Kanunun 7. Maddesi gereği iletilen kurum görüşleri; Kurul Müdürlüğü uzmanlarınca hazırlanan 07.08.2014 tarihli ve 908 sayı ile kayıtlı rapor okundu, ekleri incelendi, yapılan görüşmeler sonunda;

Manisa ili Kırkağaç ilçesi, Alacalar mahallesinde bulunan taşınmazların kararımız eki 1/5000 ölçekli kadastral pafta üzerinde işaretlendiği şekli III. (Üçüncü) Derece Arkeolojik Sit olarak tescil edilmesine ve Ekli tescil fişinin uygun olduğuna karar verildi.

MANISA İLİ, KIRKAĞAÇ İLÇESİ, ALACALAR MAHALLESİ
PAFTA = 3

III. (ÜÇÜNCÜ) DERECE ARKEOLOJİK SİT SINIRI

ED-50 UTM 3 DERECELİK DILIM KOORDİNATLARINDADIR.

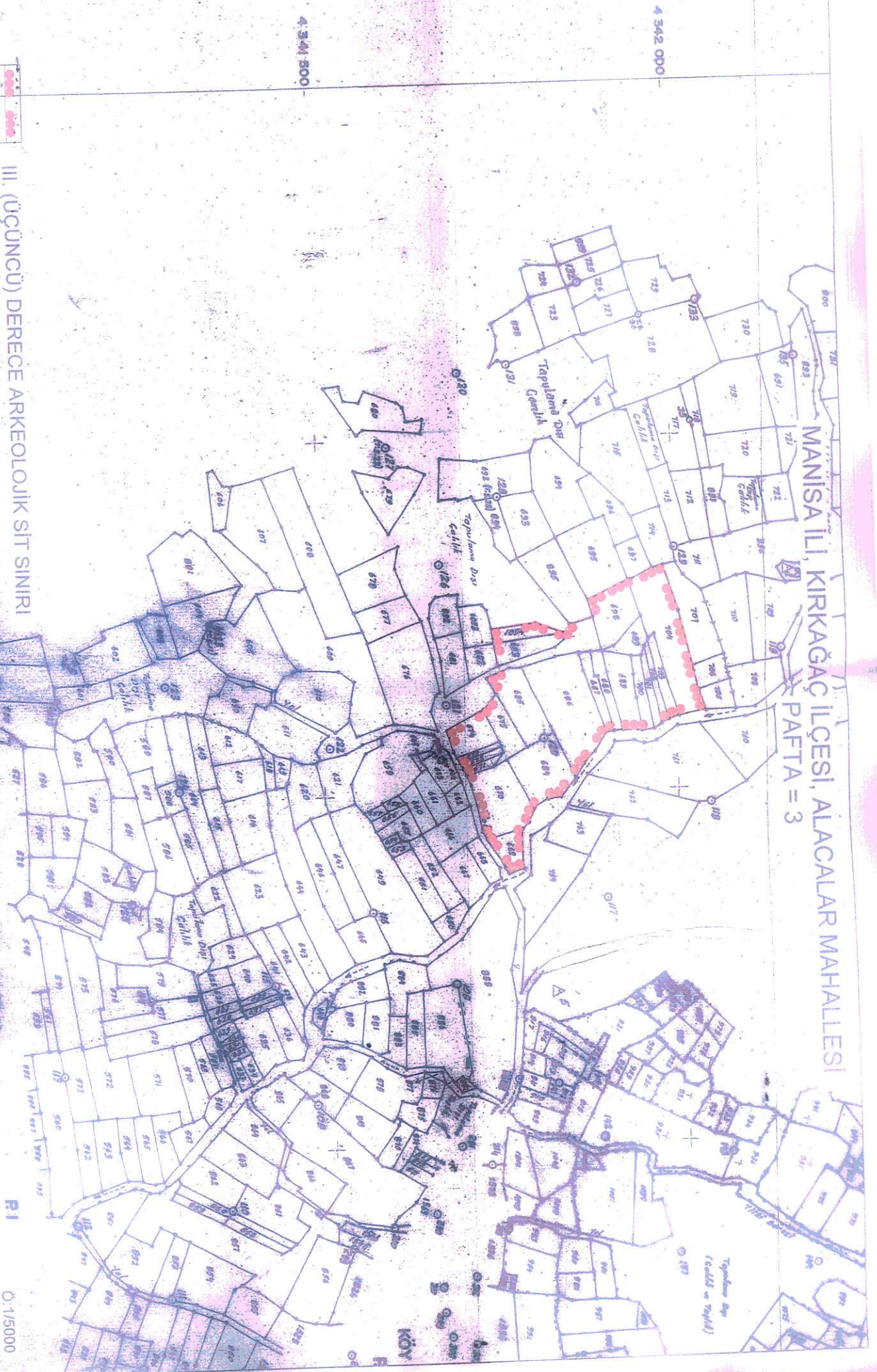

P1 O:1/5000

BAKIRIŞI - 10 - 01-02-03

Tatlıyaka

4 341 000
4 340 500

4 341 500

4 342 000

Topoğrafya Haritası

Harici Mülkiyet Haritası

Pafta Haritası

Tatlıyaka

AVRUPA KONSEYİ TÜRKİYE	KÜLTÜREL VARLIKLARI KORUMA ENVANTERİ KÜLTÜR VARLIKLARI VE MÜZELER GENEL MÜDÜRLÜĞÜ	K.V.K.E.	SİT	ENVANTER NO 4 5 0 8 7 1 7 0
İLİ : Manisa	İLÇESİ : Kırkağaç	MAHALLE - KÖY VEYA MEVKİL : Alacalar Mahallesi	KADASTRO PAFTA :	ADA PARSEL
ADI : Roma Dönemi Kırsal Yerleşmesi				
GENEL TANIM : Kırkağaç ilçe merkezinin 16 km kuzeydoğusunda Alacalar Köyünün 1 km kuzey batısında yer almaktadır. Alanda yapılan ilk incelemeler Rafet DİNÇ tarafından yapılmış ve 1995 yılında yayınladığı bölgede mermer idoller bulunduğu belirtilmiştir. Prof Dr. Engin AKDENİZ Başkanlığında bir ekip tarafından 2008 yılı yüzey araştırmaları sonucunda; alan tekrar incelenmiş ancak Rafet Dinç tarafından bahsi geçen mermer idoller ve dönemine ilişkin diğer malzemeye rastlanılmadığı ifade edilmiştir.				
ŞİMDİKİ TEHLİKELER : Tarımsal Faaliyetler			KORUMA DERECESİ	
ŞİMDİKİ DURUM : Tarla			HAZIRLAYANLAR : 2014 Tolga KOPARAL Arkeolog Fuat KESKİN Şehir Plancısı	
SİT POTANSİYELİ : III: Derece Arkeoloji Sit			KONTROL EDEN Osman ARSLAN Müdür V.	
ŞİMDİKİ KORUMA : Yok.			KORUMA KURULU KARARLARI	
ÖNERİLEN KORUMA : Alan ivedilikle kamulaştırılarak tarımsal faaliyetlere kapatılmalıdır. İlgili yerel yönetim ve güvenlik birimince alanın sık sık kontrolünün yapılması ve yerel halkın konuya ilişkin bilgilendirilmesi korumaya ilişkin ivedilikle alınması gereken önlemlerdir.			REVİZYON	
YAYIN DİZİSİ : Engin Akdeniz, "2008 yılında Manisa ili ve ilçelerinde yürütülen Prehistorik-Protohistorik Yüzey Araştırmaları" 31. Araştırma Sonuçları Toplantısı Ankara 2010)			KORUMA KURULU ONAYI	
GÖZLEMLER : Sarısu deresinin hemen kuzeyinde yayılım gösteren yamaçlarda oldukça yoğun Roma Dönemine ve Geç Roma Dönemine tarihlenebilecek seramik parçalarına rastlanmıştır. Taralaların sürülmesi nedeni ile toprak yüzeyinde oldukça yoğun görülen seramik yayılımı Yine yüzeyde çok sayıda dönem özellikleri arz eden çatı kiremitleri ve günlük kullanım kaplarına ait parçalar göz önünde bulundurulduğunda Alan bu hali ile Antik Dönem Gediz Hermos çevresinde kırsal yerleşmelerinin korunan bir örneği olarak bölge yerleşmeleri açısından önem arz etmektedir.				

HARİTALAR (K21c1)

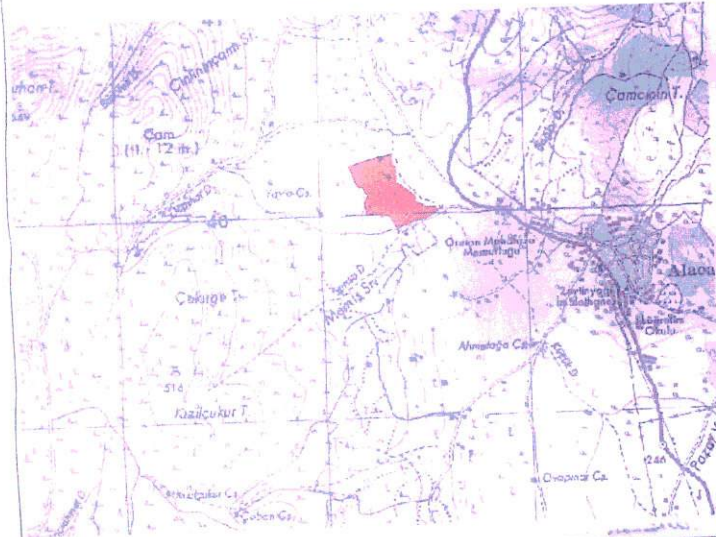

FOTOĞRAFLAR



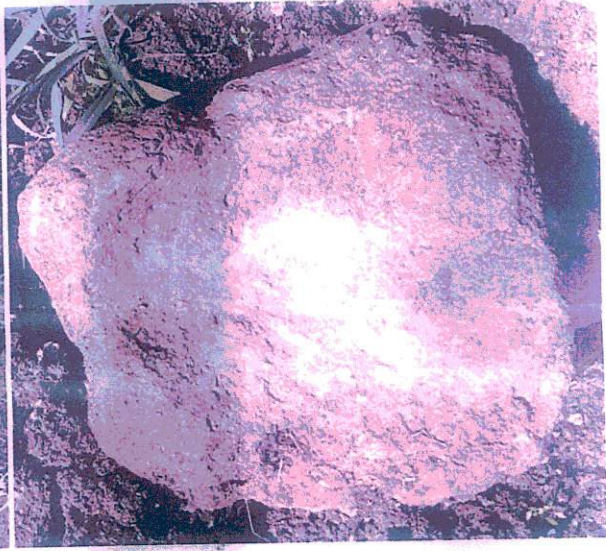
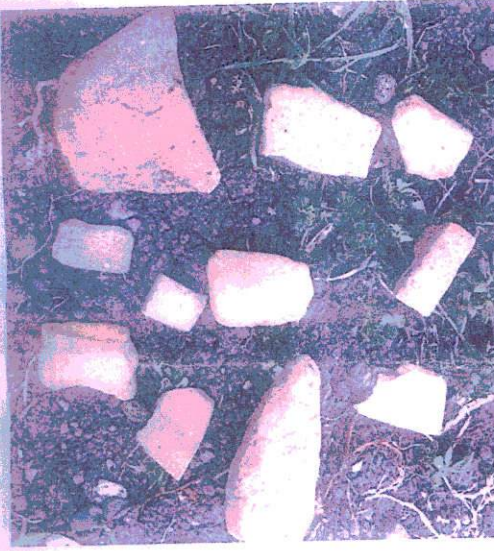
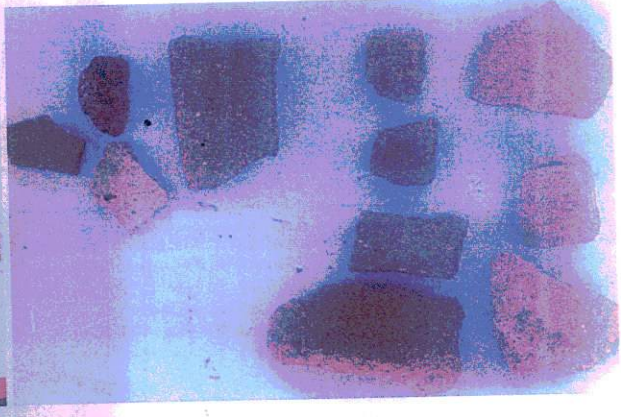
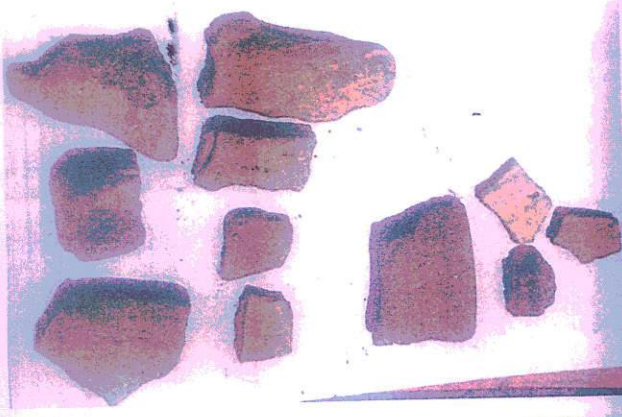
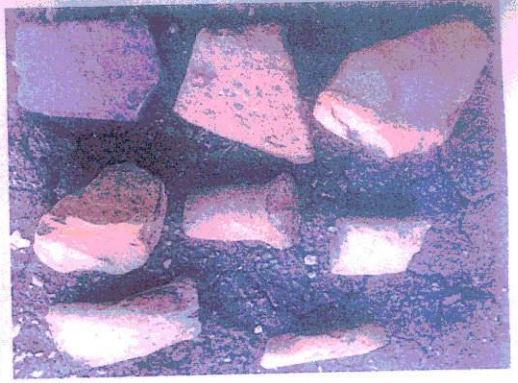

KÜLTÜR VE TURİZM BAKANLIĞI	
KORUMA BÖLGE KURULU BAŞKANLIĞI	
Adı	
Yeri	
Ölçü	
Boyut	
Malzeme	
Özellik	
Diğer	
Müdürü	
Müdür Yardımcısı	
Müdür Yardımcısı	

[Handwritten Signature]
Müdürü

[Handwritten Signature]
TOHA KOPARAL
Arkeolog

[Handwritten Signature]
ASLI GIBİDİR
Aytaç YALÇINKAYA
Müdür V.

İZMİR II NUMARALI
KÜLTÜR VARLIKLARINI
KORUMA BÖLGE KURULUNUN
08.03.2014 GÜN VE 5425
SAYILI KARAR EKİDİR

KÜLTÜR VE TURİZM BAKANLIĞI
İZMİR VE TURİZM BAKANLIĞI
KORUMA BÖLGE KURULU BAŞKANLIĞI
Müdürü