



T.C.

KÜLTÜR VE TURİZM BAKANLIĞI
İZMİR II NUMARALI KÜLTÜR VARLIKLARINI
KORUMA BÖLGE KURULU
KARAR

TOPLANTI TARİHİ VE NO : 17.10.2014-181

45.12/190

KARAR TARİHİ VE NO : 17.10.2014-4413

Toplantı Yeri
İZMİR

Manisa İli, Turgutlu İlçesi, İzzettin Mahallesi sınırları içerisinde bulunan alana ilişkin İzmir II Numaralı Kültür Varlıklarını Koruma Bölge Kurulu Müdürlüğünün 06.07.2012 tarihli ve 2137 sayılı yazısı ve eki kurum görüşü haritası; 5177 sayılı kanun ile değişik 2863 sayılı Kanunun 7. Maddesi gereği iletilen kurum görüşleri; Kurul Müdürlüğü uzmanlarınca hazırlanan 16.10.2014 tarihli ve 1119 sayı ile kayıtlı rapor okundu, ekleri incelendi, yapılan görüşmeler sonunda;

Manisa İli, Turgutlu İlçesi, İzzettin Mahallesi sınırları içerisinde bulunan alanda, kararımız eki 1/5000 ölçekli kadastral pafta üzerinde işaretlendiği şekli ile I. (Birinci) Derece Arkeolojik Sit olarak tescil edilmesine, kararımız eki sit fişinin uygun olduğuna, Tümüls üzerinde bulunan su deposunun ilgili belediyesi ve müzesi denetiminde kaldırılmasına, karar verildi.

MANISA İLİ, TURGUTLU İLÇESİ
İZETTİN KÖYÜ

341
346
345
344
343
377
373
372
371
342
338
339
340
337
335
336
360
375
827
829
823
374
367
824
825
826
848
1086
1087
358
359
35
TH1
TH3
736
347
311
312
1133
1134
938
354
939
936
961
313
1104
1102
1103
937
363
963
1105
1106
333
822
315
1095
1106
334
1096
317
319
1137
323
1138
220

Manisa
Turgutlu
İzettin
Kadışud
338
339
Dosya No. 1

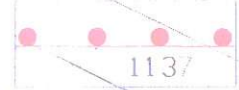

: I.DERECE ARKEOLOJİK SİT SINIRI

İLİ: MANISA	İLÇESİ: TURGUTLU	MAHALLE - KÖY VEYA MEVKİİ: İZZETTİN MAHALLESİ	KADASTRO PAFTA:	ADA:	PARSEL:
ADI: TÜMÜLÜS					
GENEL TANIM: Tümülüs İzzettin Köyünün yaklaşık 700 metre kuzeydoğusunda, anayolun yaklaşık 400 metre doğusunda yer almaktadır.					
ŞİMDİKİ TEHLİKELER : Doğa ve çevre koşulları					
ŞİMDİKİ DURUM: Korunmasız					
SİT POTANSİYELİ : I. (Birinci) Derece Arkeolojik Sit			HAZIRLAYANLAR 14.10/2014 Meltem DOĞAN ŞİMŞEK ARKEOLOG		
ŞİMDİKİ KORUMA : I. (Birinci) Derece Arkeolojik Sit			YELİZ CAN HARİTA MÜHENDİSİ		
ÖNERİLEN KORUMA : I. (Birinci) Derece Arkeolojik Sit			KOMİTALARDAN AYRILMAZLIK KURUMU Mühür		
YAYIN DİZİSİ:-					
GÖZLEMLER : Tümülüsün, toprak yolun kenarından başlayan, ovaya hakim konumda olan tepe üzerinde, yığma toprakla kaplı olduğu tespit edilmiştir. Tümülüsün yakın çevresinin zeytin ağaçlarıyla kaplı olduğu tespit edilmiştir. Tümülüsün çevresinde su deposu olarak kullanılan bir yapı bulunmaktadır. Tümülüste bir kısmı tarım alanı olarak bir kısmı da kaçak kazılarla tahribatlar olduğu tespit edilmiştir. Bu tahribatlar sonucunda mezar odası ve mimari parçalara henüz rastlanılmadığı görülmüştür.					
REVİZYON KORUMA KURULU ONAYI					
HARİTA- FOTOĞRAFLAR :					

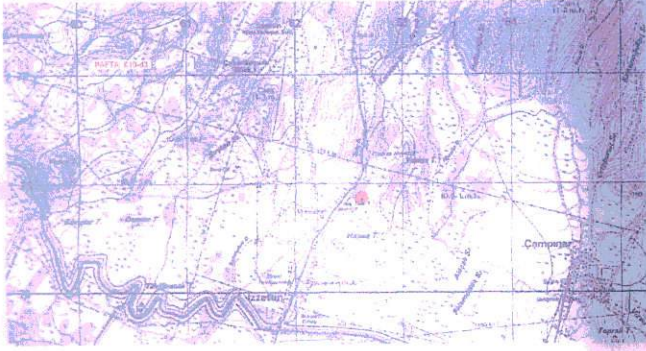

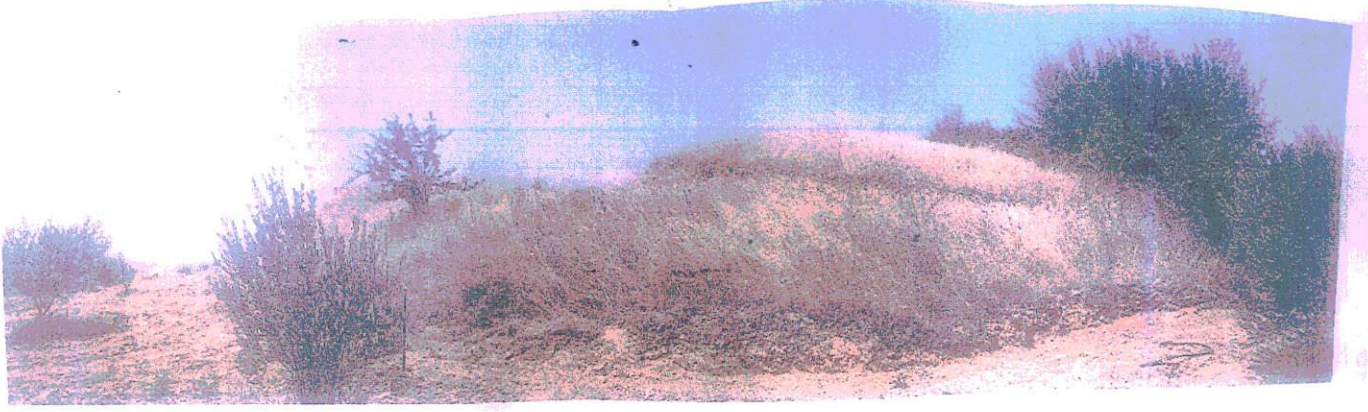

T.C.
KÜLTÜR VE TURİZM BAKANLIĞI
İzmir İl Nohu Kültür Varlıklarını
Koruma Bölge Kurulu
Müdürüğü

İZMİR İL NOLU KÜLTÜR VARLIKLARINI
KORUMA BÖLGE KURULUNUN
13.08.2014 TARİHİNDE EKİDİR
SAYI: 13.08.2014/10000

