



T.C.

**KÜLTÜR VE TURİZM BAKANLIĞI
İZMİR II NUMARALI KÜLTÜR VARLIKLARINI
KORUMA BÖLGE KURULU
KARAR**

TOPLANTI TARİHİ VE NO : 07.11.2014-184

45.13/41

KARAR TARİHİ VE NO : 07.11.2014-4482

Toplantı Yeri
İZMİR

Manisa ili, Gölarmara ilçesi, Yeniköy mahallesi sınırları içerisinde Kurul Müdürlüğü uzmanlarınca tespit edilen tümölüsün tesciline ilişkin Kurul Müdürlüğü'nün 06.07.2012 tarihli ve 2137 sayılı yazısı kapsamında iletilen Kurum görüşleri ile konuya ilişkin olarak Kurul Müdürlüğü uzmanlarınca hazırlanan 03.11.2014 tarihli, 05.11.2014 tarih ve 1169 sayı ile Müdürlük evrakına kayıtlı rapor okundu, yazıların ekleri ve işlem dosyası incelendi. Yapılan görüşmeler sonucunda;

Manisa ili, Gölarmara ilçesi, Yeniköy mahallesi sınırları içerisinde bulunan tümölüsün, kararımız eki 1/2000 ölçekli kadastral haritada gösterildiği şekilde I. (birinci) Derece Arkeolojik Sit olarak tesciline, kararımız eki sit fişinin uygun olduğuna, karar verildi.

İli Manisa
İlçesi Gölarmara.
Köyü Yeniköy
Pafta No P6-P7
(Ölçek:1/2000)

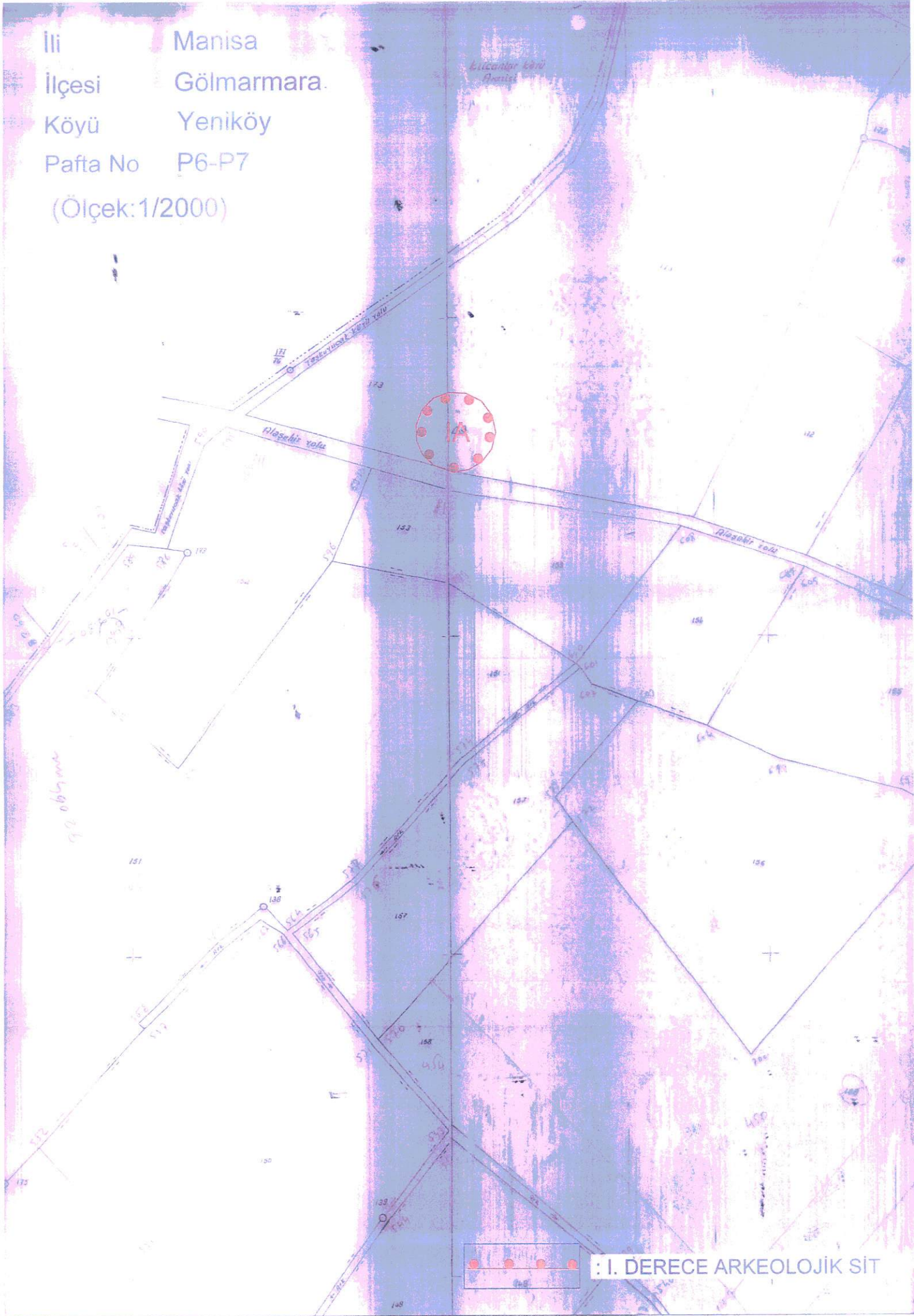

: I. DERECE ARKEOLOJİK SİT

AVRUPA KONSEYİ		DOĞAL VE KÜLTÜREL VARLIKLARI KORUMA ENVANTERİ D.K.V.K.E.		SİT		ENVANTER NO : 45.13	
TÜRKİYE		KÜLTÜR VARLIKLARI VE MÜZELER GENEL MÜDÜRLÜĞÜ				HARİTA NO	
İLİ : MANİSA	İLÇESİ : GÖLMARMARA	MAHALLE - KÖY VEYA MEVKİİ : YENİKÖY MAHALLESİ		KADASTRO PAFTA :	ADA	PARSEL	
ADI : TÖMÖLÖS							
GENEL TANIM : Yeniköy mahallesi ile Kılcanlar mahallesi arasında uzanan Alaşehir yolunun kuzey yakası üzerinde yer almaktadır.							
ŞİMDİKİ TEHLİKELER : Doğal tahribat. Muhtemel yol yapımı ve genişletme çalışmalarından etkilenecek konumdadır.							
ŞİMDİKİ DURUM :							
SİT POTANSİYELİ : Arkeolojik				KORUMA DERECEŚİ			
				HAZIRLAYANLAR			
ŞİMDİKİ KORUMA : -				Elif BAŞCI Arkeolog 03.11.2014			
ÖNERİLEN KORUMA : I. (birinci) Derece Arkeolojik.				Yeliz CAN Harita Müh. Yeliz			
YAYIN DİZİSİ : -				KONTROL EDEN			
GÖZLEMLER : Tarımsal faaliyetlerin sürdürölmekte olduđu düzlük alandaki tümölös, üzerinde meşse ağaçlarının bulunduđu yığma bir tepectir.				Ayşe YÖLCİNKAYA Müdür			
				REVİZYON			
				KORUMA KURULU ONAYI			

HARİTALAR, FOTOĞRAFLAR :

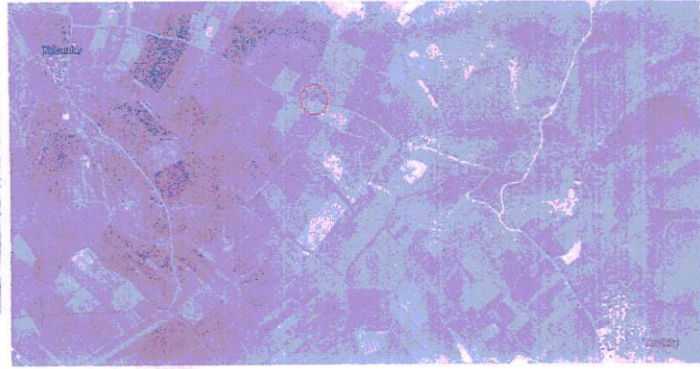
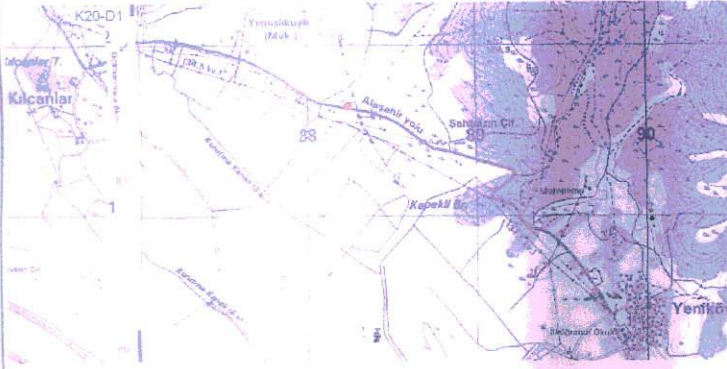



T.C.
KÜLTÜR VE TURİZM BAKANLIĞI
İzmir İl Nolu Kültür Varlıklarını
Koruma Bölge Kurulu
Müdürlüğü

İZMİR II NUMARALI
KÜLTÜR VARLIKLARINI
KORUMA BÖLGE KURULUNUN
07.11.2014 GÜN VE 4482
SAYILI KARAR EKİDİR



ERBAŞÇI
Arkeolog