



T.C.

KÜLTÜR VE TURİZM BAKANLIĞI
İZMİR II NUMARALI KÜLTÜR VARLIKLARINI
KORUMA BÖLGE KURULU
KARAR

TOPLANTI TARİHİ VE NO : 27.11.2014-186

35.12/391

KARAR TARİHİ VE NO : 27.11.2014-4545

Toplantı Yeri
İZMİR

İzmir ili, Menemen ilçesi, Buruncuk mahallesinde bulunan Buruncuk Mezarlığında Osmanlı Dönemi sonlarına tarihlenebilecek mezar taşları tespit edildiğine ilişkin 08.04.2014 tarihli ve 1534 sayılı yazısı ve eki kurum görüşü haritası, 2863 sayılı Kanunun 7. Maddesi gereği iletilen kurum görüşleri; Kurul Müdürlüğü uzmanlarınca hazırlanan 26.11.2014 tarihli ve 1250 sayı ile kayıtlı rapor okundu, ekleri incelendi, yapılan görüşmeler sonunda;

İzmir ili, Menemen ilçesi, Buruncuk Mahallesinde bulunan, tapunun 173 parsel numarasında kayıtlı mezarlık vasıflı taşınmazın Kültür Varlığı olarak tescil edilmesine, koruma grubunun I olarak belirlenmesine; kararımız eki 1/5000 ölçekli paftada görüldüğü şekli ile korunma alının belirlenmesine,

İzmir Kültür Varlıkları ve Müzeler Genel Müdürlüğünün Mezar Taşlarının Tesciline ilişkin 03.09.2013 tarihli ve 171208 sayılı yazısı gereği söz konusu mezar taşlarının kaçakçılığı konu olmaması amacı ile Buruncuk Mahallesi mezarlığın korunmasına yönelik gerekli her türlü güvenlik tedbirlerinin ilgili kurum ve kuruluşlarca alınmasına; özellikle Osmanlı Dönemi Sonuna kadar olan mezarlara ait mezar taşlarının net ve yüksek çözünürlüklü fotoğraf ve detaylı bilgilerini içeren envanter kayıtlarının çıkarılarak koruma altına alınması ve oluşturulan bu dosyalardan bir örneğinin ilgili Müze Müdürlüğüne teslim edilerek muhafaza edilmelerinin sağlanması ve sonucundan koruma Bölge Kurulu Müdürlüğü ve Kültür Varlıkları Ve Müzeler Genel Müdürlüğüne bilgi verilmesine karar verildi.

İZMİR, MENEMEN, BURUNCUK MH.
KORUNMA ALANI
ÖLÇEK: 1/5000



AVRUPA KONSEYİ	Kültürel Varlıkları Koruma Envanteri .K.V.K.E		KÜLTÜR VARLIĞI	Envanter No: 35.12/391	
TÜRKİYE	Kültür Varlıkları ve Müzeler Genel Müdürlüğü			Harita No:	
İl: IZMİR	İlçesi: Mepemen	Mahallesi: Buruncuk	KORUMA DERECESE	1.Grup	X
SOKAK :		Pafta : Ada : Parsel : 173		2.Grup	
Adı: Osmanlı Mezarlığı	Yapılan:	Yapan:	Mimari Çağı:		
	Yapım Tarihi:	Kitabe:	Vakfiye:		
Genel Tanım: Osmanlı Mezarlığı					
Koruma Durumu	A İyi B Orta C Fena	Taşıyıcı	A Dış Yapı B C	A Üst Yapı B C	A İç Yapı B C
			A Süsleme Elemanları B C	A Rutubet B C	A Yok B İzi Var C Önemli

Vaziyet Planı:

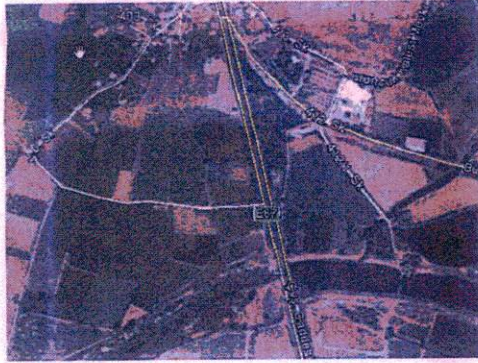
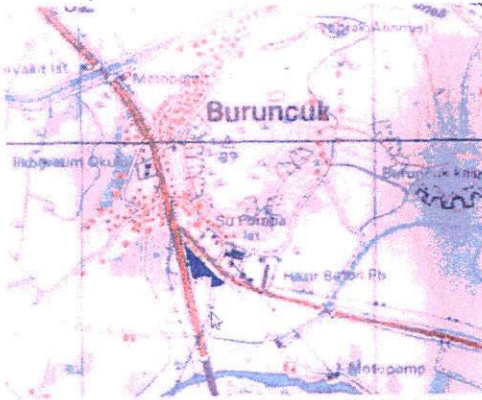

Fotoğraflar:



Gözlemler: Modern Gömü yapılacak alanların Osmanlı Mezar alanları tahrip edilmeden planlanması gerekmektedir.

Bugünkü Sahibi:	Izmir Büyükşehir Belediye Başkanlığı	Bakımından sorumlu olması gereken kuruluş:	Izmir Büyükşehir Belediye Başkanlığı
Yapılan Onarımlar: Herhangi bir onarım yapılmamış.			
TANIM Buruncuk Mahallesi yerleşim merkezinin kuzey batısında I (birinci) Derece Arkeolojik sit ve III (derece) Arkeolojik sit olarak sınırları bilinen Larissa antik yerleşmesinin batısında Menemen Aliğa devlet yolunun hemen kıyısında oldukça bakımsız bir halededir. Mezarlık halen Buruncuk köyü mezarlığı olarak kullanılmakla birlikte Türekli mezarlığının daha yoğun olarak kullanılması Osmanlı dönemi mezar dokusunun korunmasına katkı sağlamıştır. Bu mezarlıklarda çok sayıda ve farklı tiplerde yazıtlı ya da figürlü Osmanlı Dönemine ait mezar taşlarının yer aldığı görülmüştür.		Teknik bilgiler:	
		Su	
		Elektrik	
		Isıtma	
		Kanalizasyon	
		Orijinal Kullanımı: Mezarlık	
		Bugünkü Kullanımı: Mezarlık	
		Önerilen Kullanımı: Mezarlık	
Hazırlayanlar:		Tolga KOPARAL Arkeolog	Mehmet Selman ARI Kül. Tur. Uzm. S. Plancı
YAYIN DİZİNİ:		Kontrol Eden: Aytaç YAĞCINLI Izmir II Numaralı KVKB Müdür V.	
Ekler:			
Rapor:	X	Kurul Onayı No :	
Fotoğraf:	X		
Rölöve Proje:			
Restorasyon Projesi:			
Hâlihazır Harita:	X		
Kadastral durum:	X		
İmar planı:		Revizyon:	
Kurum görüşleri:		Kurul Kararları:	

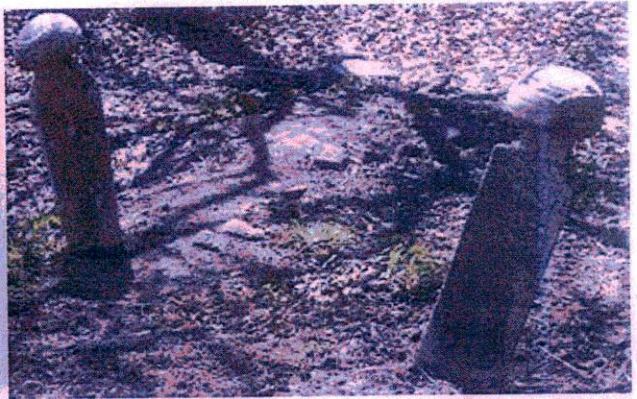
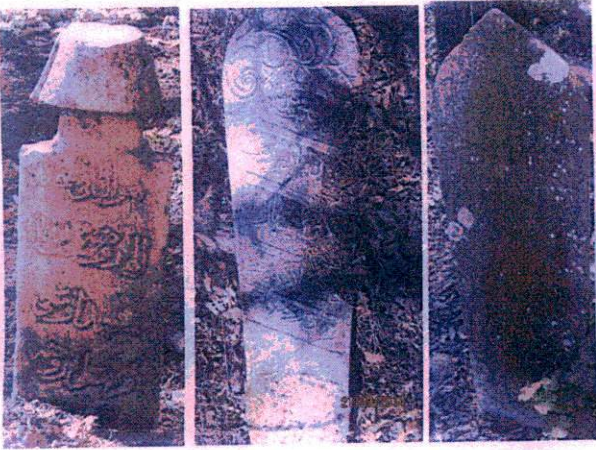

[Handwritten signature]

[Handwritten signature]

Tolga KOPARAL
Arkeolog



İZMİR İL NUMAN
KÜLTÜR VARLIKLARININ
KORUMA BÖLGE KURULUŞU
22.11.2014 GÜN VE... 4545
SAYILI KARAR ESİTİ

T.C.
KÜLTÜR VE TURİZM BAKANLIĞI
İzmir İl Noha Kültür Varlıklarını
Koruma Bölge Kurulunu
Mudurluğuna