



T.C.

**KÜLTÜR VE TURİZM BAKANLIĞI**  
**İZMİR II NUMARALI KÜLTÜR VARLIKLARINI**  
**KORUMA BÖLGE KURULU**  
**KARAR**

TOPLANTI TARİHİ VE NO : 28.11.2014-187

45.01/347

KARAR TARİHİ VE NO : 28.11.2014-4571

Toplantı Yeri  
İZMİR

Manisa ili Akhisar ilçesi Morahılar Mahallesi mülki hudutlarında bulunan alanın Arkeolojik sit potansiyeli taşıdığına ilişkin Kültür Varlıkları ve Müzeler Genel Müdürlüğünün 12.12.2007 tarihli ve 208636 sayılı yazısı ve ekleri; 06.11.2008 tarihli ve 201503 sayılı yazısı ve ekleri ve 24.11.2008 tarihli ve 212148 sayılı yazısı ve ekleri İzmir II Numaralı Kültür Varlıklarını Koruma Bölge Kurulu Müdürlüğünün 30.04.2014 tarihli ve 1909 sayılı yazısı ve eki kurum görüşü haritası; 2863 sayılı Kanunun 7. Maddesi gereği iletilen kurum görüşleri; Kurul Müdürlüğü uzmanlarınca hazırlanan 26.11.2014 tarihli ve 1267 sayı ile kayıtlı rapor okundu, ekleri incelendi, yapılan görüşmeler sonunda;

Manisa ili Akhisar ilçesi Morahılar Mahallesi Mülki Hudutlarında bulunan alanın kararımız eki 1/5000 ölçekli kadastral pafta üzerinde işaretlendiği şekli ve "Örentepe I Höyüğü, Örentepe II Höyüğü ve Lidya Dönemi Yerleşmesi " adı ile I (birinci) Derece Arkeolojik Sit ve III (üçüncü) Derece Arkeolojik sit olarak tescil edilmesine, ekli tescil fişinin uygun olduğuna karar verildi.

MANİSA, AKHİSAR, RAHMIYE MAHALLESİ

ÖREN1, ÖREN2 HÖYÜKLERİ, LİDYA YERLEŞMESİ

ÖLÇEK: 1/5000

- : I.(BİRİNCİ) DERECE ARKEOLOJİK SİT SINIRI  
●●●●● : 3.(ÜÇÜNCÜ) DERECE ARKEOLOJİK SİT SINIRI

696

1

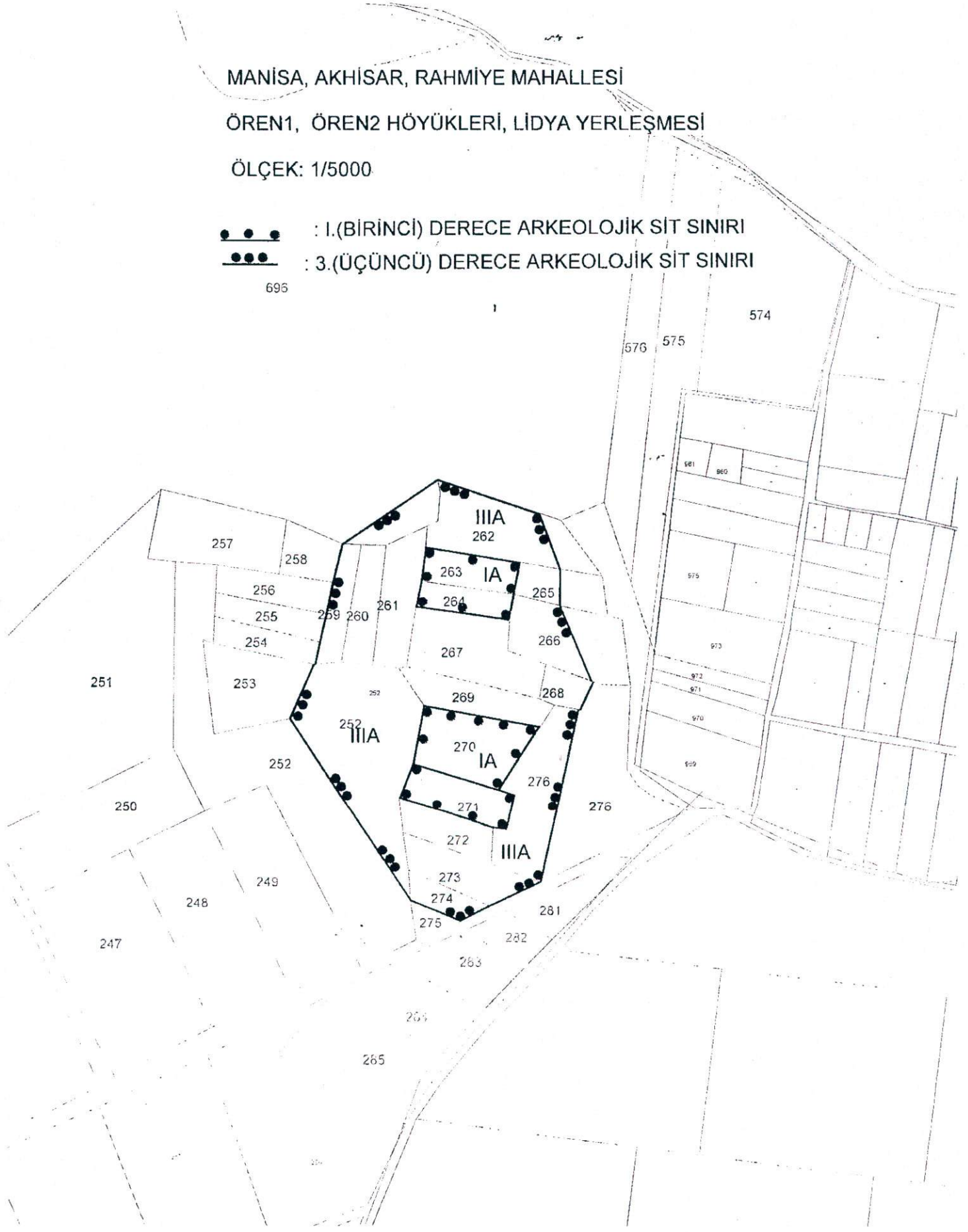

AVRUPA KONSEYİ	KÜLTÜREL VARLIKLARI KORUMA ENVANTERİ	K.V.K.E.	S İ T	ENVANTER NO	4	5	6	1	2	3	4	7
TÜRKİYE	KÜLTÜR VARLIKLARI VE MÜZELER GENEL MÜDÜRLÜĞÜ			HARİTA NO								
İLİ : Manisa	İLÇESİ : Akhisar	MAHALLE - KÖY VEYA MEVKİİ: Morahlılar Mahallesi		KADASTRO PAFTA :	ADA							PARSEL
ADI : Örentepe I Höyüğü, Örentepe II Höyüğü, Lidya Dönemi Yerleşmesi												
GENEL TANIM : Morahlılar Köyünün 2 km. batısında. Morahlılar-Rahmiye yolunun 200 m. güneyindedir. Tepenin 1 km. kuzeyinde 1950'lere kadar su biriktiren bir göl vardır. Bu gölün yarattığı uygun şartların hem Morahlılar'da hem de burada yaşayan prehistorik dönem insanlar tarafından kullanıldığı sanılmaktadır.												
ŞİMDİKİ Durum : Tarımsal faaliyetler												
TEHLİKELER :												
ŞİMDİKİ DURUM : Tarla												
SIT POTANSİYELİ : I (birinci) Derece Arkeolojik sit												
KORUMA DERESESİ :												
ŞİMDİKİ KORUMA : Yok.												
HAZIRLAYANLAR : 26.08.2014 Tolga KOPARAL Arkeolog Mehmet Selman Arı Kültür Turizm Uzmanı Şehir Plancısı												
ÖNERİLEN KORUMA : ilgili yerel yönetim ve güvenlik birimince alanın sık sık kontrolünün yapılması ve yerel halkın konuya ilişkin bilgilendirilmesi korumaya ilişkin ivedilikle alınması gereken önlemlerdir.												
KONTROL EDEN : Aytaç YALÇIN Müdür Y.												
YAYIN DİZİSİ : Engin AKDENİZ "2007 yılında Manisa ili ve ilçelerinde yürütülen Prehistorik - Protohistorik Yüzeysel Araştırmaları " 26. Kazı Sonuçları Toplantısı 2.cilt Ankara 2009 sf. 255-266												
KORUMA KURULU KARARLARI :												
GÖZLEMLER : Prehistorik buluntu azdır. Saptanalar Orta Tunç Çağı'na aittir. Tepe üzerinde ve çevresinde geç dönemlere ait yoğun miktarda taş-mermer blok vardır. Tepenin kuzey-kuzeydoğusundaki dağlık arazide de taş ve mermer ocakları vardır. Bazı yayınlarda bu tepe French tarafından 1959 yılında tespit edilen Rahmiye I ile karıştırılmış ve Rahmiye I şeklinde adlandırılmış da bu doğru değildir. Rahmiye I tarımsal faaliyetler sebebiyle tahrip edilmiştir. Örentepe I olarak adlandırılan höyüğün hemen güneyinde ise Akhisar'ın 7 km. güneybatısında, Rahmiye köyünün 2,7 km. doğusunda, Örentepe II olarak adlandırılan bir diğer höyük yer almaktadır. 80x55 m. boyutlarında ve 3 m. yüksekliğindedir. Arazide geç dönem örnekleri dışında az sayıda İlk Tunç Çağı'na ait seramik parçası bulunmuştur. Her iki höyük ve çevresinde yer alan parsellerde yoğun bir biçimde Oldukça Kaliteli Lidya üretimi seramik grupları alanın Arkaik ve Klasik Dönem içerisinde de adını belirleyemediğimiz bir yerleşme olabileceği düşünülmektedir. Yine Alanda ele geçen siyah figür tekniği ile üretilmiş bir krater gövde parçası alana ilişkin önemli bir diğer buluntudur. Her iki höyük yüzeyinde Erken dönem buluntu gruplarının görece olarak az olmasının nedeni Klasik Dönem başlarından itibaren alanda yoğunlaşan yerleşimlerin tahribatı olmalıdır.												
REVİZYON :												
KORUMA KURULU ONAYI :												

HARİTALAR

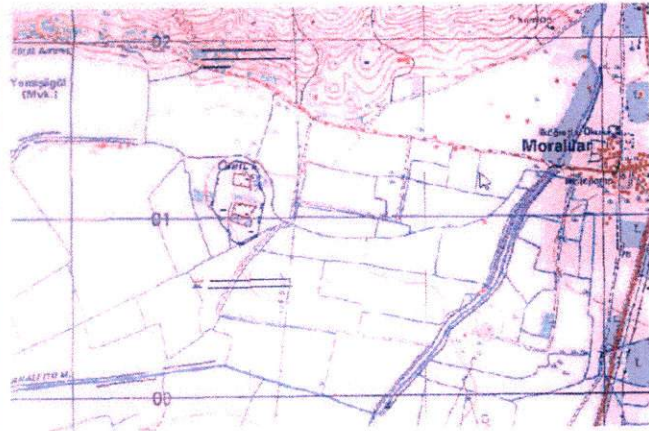

FOTOĞRAFLAR

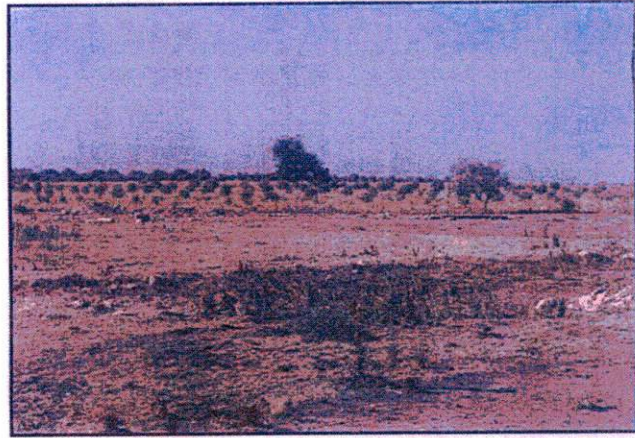

Örentepe I Höyüğü Kuzeybatıdan görünümü

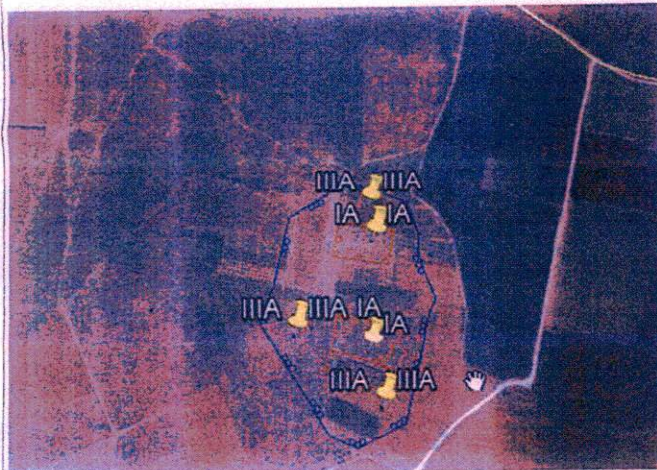

Örentepe II Höyüğü

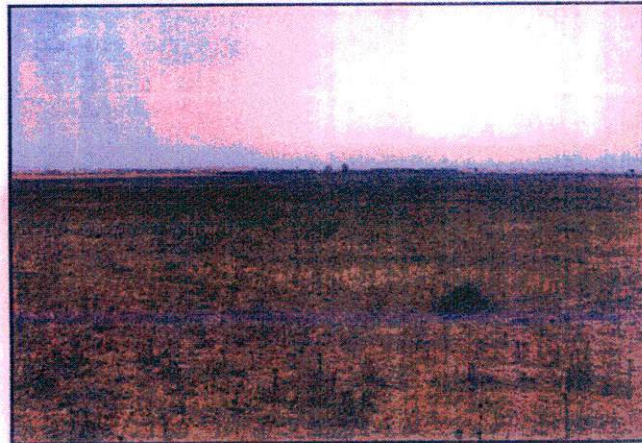

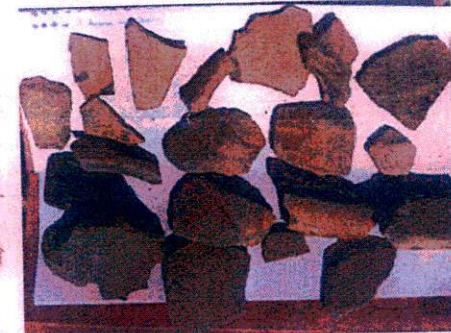
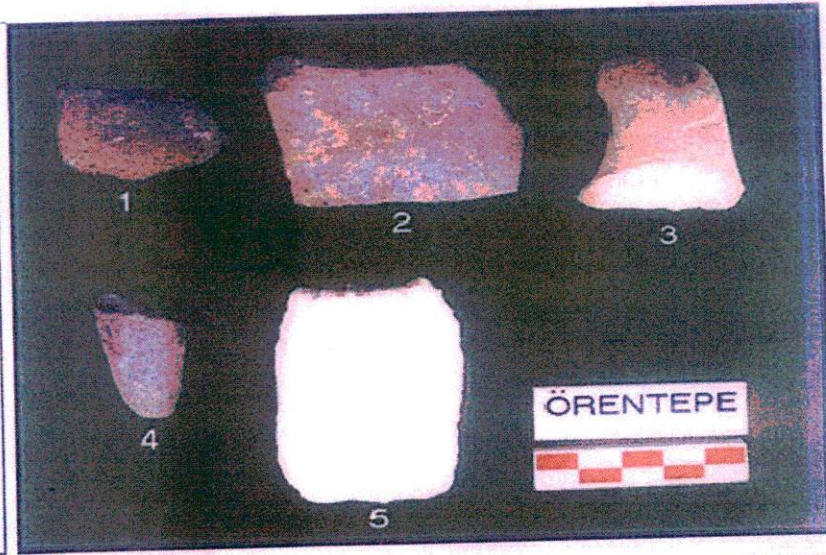
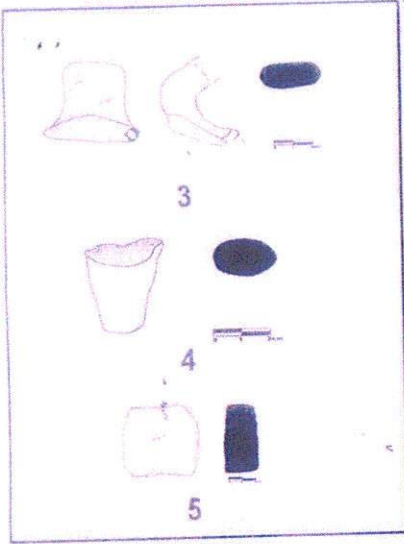

10.  
KÜLTÜR VE TURİZM BAKANLIĞI  
İzmir İl Nolu Kültür Varlıkları  
Koruma Bölge Kurulu  
Müdürlüğü

İZMİR II NUMARALI  
KÜLTÜR VARLIKLARINI  
KORUMA BÖLGE KURULUNUN  
28.11.2014 GÜNÜ VE 4531  
SAYILI KARAR EKİDİR

*[Signature]*  
M. ÇINKAYA  
Müdür V.

*[Signature]*  
Tolga KOPARAL  
Arkeolog