

T.C.
KÜLTÜR VE TURİZM BAKANLIĞI
ÇANAKKALE KÜLTÜR VARLIKLARINI
KORUMA BÖLGE KURULU
K A R A R

Toplantı Yeri
ÇANAKKALE

Toplantı Tarihi ve No : 16.12.2014/103
Karar Tarihi No : 16.12.2014/2059

Türkiye Elektrik İletim Anonim Şirketi Genel Müdürlüğünce 380 kv Gelibolu Tm-Ünimar enerji iletim hattının 50-60 m. güney paralelinde tesis edilmesi planlanan 380 kv Gelibolu Tm-Ünimar (Güney) enerji iletim hattı projesi kapsamında, Kurulumuzun 21.05.2014 tarih ve 1635 sayılı kararı ile Gelibolu İlçesi, Korukoy Köyü, Kekliktepe Mevkiinde tespiti yapılan tümülüsün tescil çalışmalarına ilişkin 2863 sayılı Kanunun 7.maddesi gereği sürecin devam edilmesine karar verilen alana ilişkin, Çanakkale Valiliği, Kadastro Müdürlüğünün 06.06.2014 tarih ve 513 sayılı yazısı, Ulaştırma, Denizcilik ve Haberleşme Bakanlığı, Karayolları 14. Bölge Müdürlüğü, 142. Şube Şefliğinin 25.08.2014 tarih ve 903 sayılı yazısı, Türkiye Elektrik İletim Anonim Şirketi Genel Müdürlüğü, 2. İletim Tesis ve İşletme Grup Müdürlüğünün 08.09.2014 tarih ve 4721 sayılı yazısı, Çanakkale Valiliği, İl Kültür ve Turizm Müdürlüğünün 10.09.2014 tarih ve 3567 sayılı yazısı, Kültür ve Turizm Bakanlığı, Yatırım ve İnşaat Genel Müdürlüğünün 10.09.2014 tarih ve 174333 sayılı yazısı, Çevre ve Şehircilik Bakanlığı, Çevresel Etki Değerlendirmesi, İzin ve Denetim Genel Müdürlüğünün 16.09.2014 tarih ve 38496763/220.01/14758 sayılı yazısı, Çanakkale Valiliği, Çevre ve Şehircilik İl Müdürlüğünün 22.09.2014 tarih ve 8859 sayılı yazısı, Ulaştırma, Denizcilik ve Haberleşme Bakanlığı, Karayolları Genel Müdürlüğü, 1.Bölge Müdürlüğünün 17.09.2014 tarih ve 160260-2 sayılı yazısı, Enerji ve Tabii Kaynaklar Bakanlığı, Maden İşleri Genel Müdürlüğünün 17.09.2014 tarih ve 255078 sayılı yazısı ve ekleri ve uzman raporu okundu, ilgili dosyası incelendi yapılan görüşmeler sonunda;

Çanakkale İli, Gelibolu İlçesi, Koruköy Köyü, Kekliktepe Mevkiinde bulunan ve tespiti yapılan tümülüsün 2863 sayılı Yasanın 6. ve 7. maddesi kıstaslarını taşıdığı anlaşıldığından kararımız eki 1/25000 ölçekli haritada sınırlarının belirlendiği şekliyle 1. derece arkeolojik sit alanı olarak tesciline; hazırlanan tescil fişinin uygun olduğuna karar verildi.

BAŞKAN
Ahmet Coşkun ÖZGÜNEL
(imza)

BAŞKAN YRD.
Ali Osman UYSAL
(imza)

ÜYE
Turan BARLAS
(imza)

ÜYE
Fatih ELCİL
(imza)

ÜYE
Ali Emrah ÜNLÜ
(imza)

ÜYE
İbrahim SUBAŞI
(imza)

ÜYE
Ç.Kale İl Tems.
Hakan ÖZKAN
(imza)

ÜYE
Müze Müd. Tems.
Sevim TUNÇDEMİR
(imza)

ASLI GİBİDİR
İbrahim DEMİRCİ
Müdür V.

KEKLİK TEPE TÜMÜLÜSÜ

6 DERECELİK KOORDİNAT LİSTESİ

	X	Y
0	485926.031	4490840.831
1	485910.258	4490838.618
2	485859.754	4490839.159
3	485815.181	4490833.242
4	485774.672	4490814.100
5	485745.594	4490792.860
6	485712.205	4490758.798
7	485704.460	4490747.180
8	485697.500	4490722.318
9	485697.660	4490708.599
10	485700.491	4490701.166
11	485716.727	4490695.861
12	485743.445	4490691.764
13	485771.302	4490689.049
14	485793.389	4490688.765
15	485828.535	4490690.793
16	485859.245	4490702.764
17	485881.063	4490711.270
18	485891.673	4490719.509
19	485916.268	4490738.609
20	485936.925	4490753.517
21	485949.095	4490761.983
22	485955.276	4490772.248
23	485934.363	4490833.530
24	485927.255	4490841.003

GÖSTERİM

 I. DERECE ARKEOLOJİK SİT

Çanakkale VKBK'nun 16.12.2014
Gün ve 2059 Sayılı karar ekidir.



AVRUPA KONSEYİ	DOĞAL VE KÜLTÜREL VARLIKLARI KORUMA ENVANTERİ	SİT	ENVANTER NO: HARİTA NO:
TÜRKİYE	D.K.V.K.E. KÜLTÜR VARLIKLARI VE MÜZELER GENEL MÜDÜRLÜĞÜ		
İLİ: Çanakkale	İLÇESİ: Gelibolu	MAHALLE KÖY MEVKİİ: Koruköy Köyü, Kekliktepe Mevkii	KADASTRO PAFTA ADA PARSEL:

ADI: KEKLİKTEPE TÖMÜLÜSÜ - 1.DERECE ARKEOLOJİK SİT

GENEL TANIM: Gelibolu-Tekirdağ yolunun yaklaşık 1 km. sağında ve devlet yoluna yaklaşık 600 mt. uzaklıkta olan tümülüs, Koruköy yerleşim alanına yakın bir konumda ve hakim bir tepe üzerinde bulunmaktadır. Yapılan kaçak kazı çukurundan da anlaşılacağı üzere giriş batı yönündedir. Muhtemelen kendi döneminde yada günümüzde (geçmiş dönemlerde) kaçak kazılar yapılmıştır. Ana toprağa (konglemara) oyulmuş mezar, giriş (dromos) ve oda kısmından oluşmaktadır. Giriş kısmı odaya nazaran daha geniş ve odanın doğu kısmında ana toprağa oyularak yapılmış kare şeklinde bir nişin bulunmaktadır. Girişte bulunan toprak yığınının oda kısmında yapılan kaçak kazı ile ortaya çıkmış, taban kısmının toprak dolgu ile kaplı olması sebebiyle zemin anlaşılabilir. Girişin ve odanın tavan kısmı kubbe şeklinde olup, odanın yan duvarlarında ve tavanında yer yer sıva izlerinin görülebilmektedir. Her iki oda içerisinde bulunan toprak yığınlarından da anlaşılacağı üzere günümüzde de hala defne arayıcıları tarafından kaçak kazıların yapıldığı anlaşılmaktadır.

ŞİMDİKİ DURUMU:

SİT POTANSİYELİ: 1. derece arkeolojik sit

ŞİMDİKİ KORUMA:

Çanakkale KVKBK'nun 16.12.2014
Gün ve 2059 Sayılı karar ekidir

KORUMA DERESESİ:

HAZIRLAYANLAR:

Elif KAVAS Arkeolog
Betül AKGÜL Şehir Plancısı

ÖNERİLEN KORUMA:

KONTROL EDEN:

İbrahim DEMİRÇİ
Müdür

GÖZLEMLER: Döneminde yada geçmişte kaçak kazılar yapılmıştır.

YAYIN DİZİN:

REVİZYON:

HARİTALAR-FOTOĞRAFLAR:

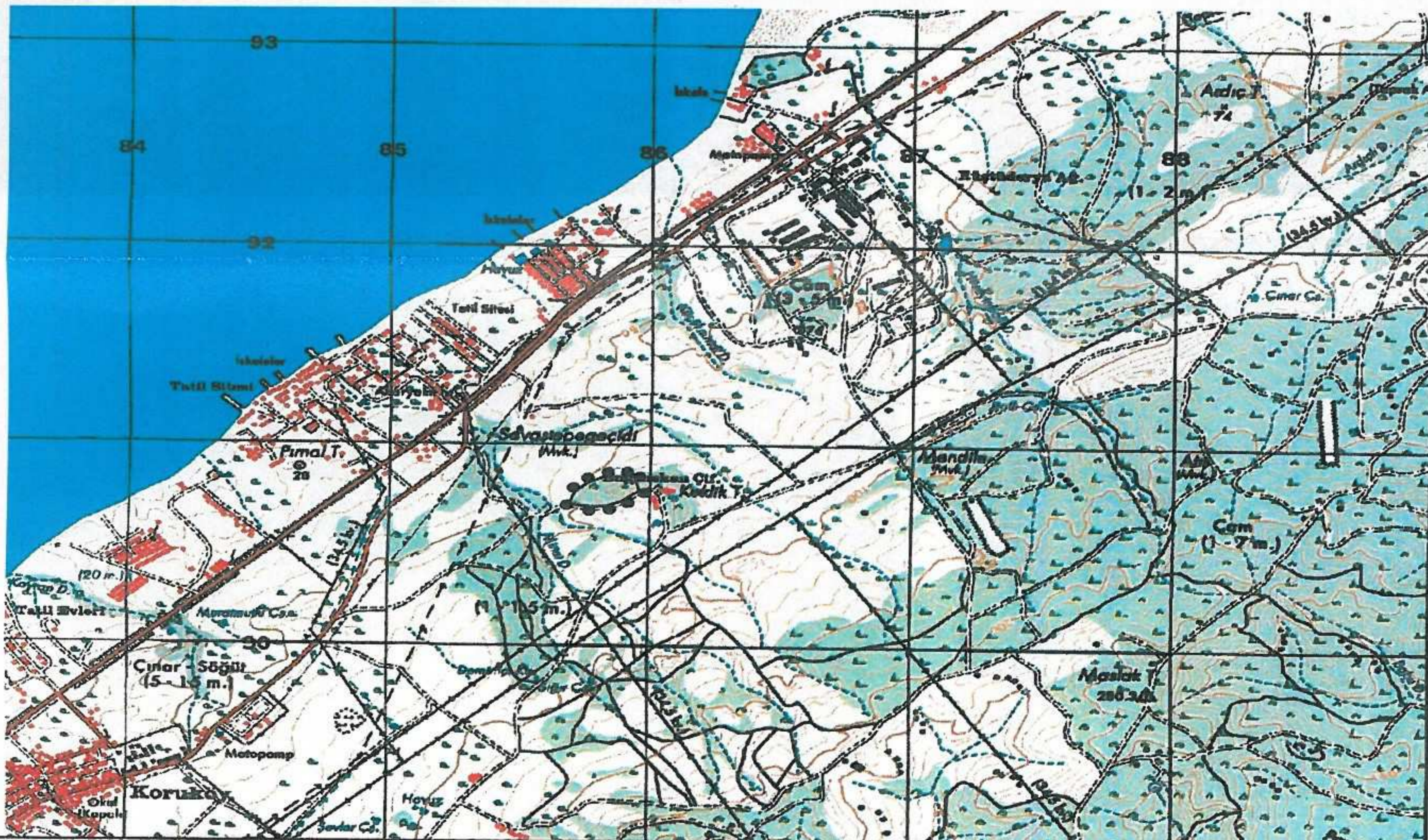

KEKLİK TEPE TÖMÜLÜSÜ

6 DERECELİK KOORDİNAT LİSTESİ

X	Y
0	449026.031
1	449026.258
2	449026.485
3	449026.712
4	449026.939
5	449027.166
6	449027.393
7	449027.620
8	449027.847
9	449028.074
10	449028.301
11	449028.528
12	449028.755
13	449028.982
14	449029.209
15	449029.436
16	449029.663
17	449029.890
18	449030.117
19	449030.344
20	449030.571
21	449030.798
22	449031.025
23	449031.252
24	449031.479
25	449031.706
26	449031.933
27	449032.160
28	449032.387
29	449032.614
30	449032.841
31	449033.068
32	449033.295
33	449033.522
34	449033.749
35	449033.976
36	449034.203
37	449034.430
38	449034.657
39	449034.884
40	449035.111
41	449035.338
42	449035.565
43	449035.792
44	449036.019
45	449036.246
46	449036.473
47	449036.700
48	449036.927
49	449037.154
50	449037.381
51	449037.608
52	449037.835
53	449038.062
54	449038.289
55	449038.516
56	449038.743
57	449038.970
58	449039.197
59	449039.424
60	449039.651
61	449039.878
62	449040.105
63	449040.332
64	449040.559
65	449040.786
66	449041.013
67	449041.240
68	449041.467
69	449041.694
70	449041.921
71	449042.148
72	449042.375
73	449042.602
74	449042.829
75	449043.056
76	449043.283
77	449043.510
78	449043.737
79	449043.964
80	449044.191
81	449044.418
82	449044.645
83	449044.872
84	449045.099
85	449045.326
86	449045.553
87	449045.780
88	449046.007
89	449046.234
90	449046.461
91	449046.688
92	449046.915
93	449047.142
94	449047.369
95	449047.596
96	449047.823
97	449048.050
98	449048.277
99	449048.504
100	449048.731

GÖSTERİM

1. DERECE ARKEOLOJİK SİT

