



T.C.

**KÜLTÜR VE TURİZM BAKANLIĞI**  
**İZMİR II NUMARALI KÜLTÜR VARLIKLARINI**  
**KORUMA BÖLGE KURULU**  
**KARAR**

TOPLANTI TARİHİ VE NO : 27.11.2014- 186

35.12.410

KARAR TARİHİ VE NO : 27.11.2014-4546

Toplantı Yeri  
İZMİR

İzmir İli, Menemen İlçesi'nde, Çavuşköy ve Yanıkköy Yol'u üzerinde Gediz nehri üzerinde bulunan, K18d1.IV.c.B paftasında Buruncuk Köprüsü olarak anılan 5 kemerli betonarme bowstring köprü'nün korunması gerekli taşınmaz kültür varlığı olarak tescil edilmesi konusunda gereğinin yapılması istenen Ulaştırma Denizcilik ve Haberleşme Bakanlığı Karayolları Genel Müdürlüğü . 2.Bölge Müdürlüğü'nün 07.07.2014 tarih ve 118135 sayılı yazısı, konuya ilişkin Koruma Bölge Kurulu Müdürlüğü uzmanlarınca hazırlanan 26.11.2014 tarih ve 5241 sayı ile kayıtlı uzman raporu okundu, yazı ekleri ve işlem dosyası incelendi, yapılan görüşmeler sonunda;

İzmir İli, Menemen İlçesi'nde, Çavuşköy ve Yanıkköy Yol'u üzerinde Gediz nehri üzerinde bulunan, K18d1.IV.c.B paftasında Buruncuk Köprüsü olarak anılan 5 kemerli betonarme bowstring köprü'nün 2863 sayılı yasanın 6. maddesinin (b) bendinde yer alan "b) Belirlenen tarihten sonra yapılmış olup önem ve özellikleri bakımından Kültür ve Turizm Bakanlığınca korunmalarında gerek görülen taşınmazlar," ve 13.03.2012 tarih ve 28232 sayılı Resmi Gazete'de yayımlanarak yürürlüğe giren "Korunması Gerekli Taşınmaz Kültür Varlıklarının Ve Sitlerin Tespit Ve Tescili Hakkında Yönetmelik" in "Tespitlerde Değerlendirme Kıstasları"nın (b) ve (c) bendinde yer alan "b) Ondokuzuncu yüzyıl sonrasında yapılmış olmasına rağmen önem ve özellikleri bakımından korunmalarına gerek görülmesi veya bu yapıların ait oldukları dönemin kendine özgü niteliklerini anlatan belge niteliğinde olması ya da var olan bir geleneğin hala sürdüğünün göstergesi olan ve bir bütünün parçası olarak çevreye katkıda bulunan taşınmazlardan olması..." ve (c) bendinde yer alan c) Tek yapılar için; taşınmazın "...mimari, belgesel, işlevsel, onarılabilirlik değerlerinin yanı sıra, yapısal durum, malzeme, biçim bakımından özellik göstermesi," sebebi ile 2863 sayılı yasa kapsamında taşınmaz kültür varlığı olarak tescil edilmesine, kararımız eki tescil fişinin uygun olduğuna uygun olduğuna, korunma grubunun I.grup olarak belirlenmesine, korunma alanı kararımız eki kadastral harita üzerinde gösterildiği şekilde belirlenmesinin uygun olduğuna. söz konusu korunma alanı içerisinde İzmir II No'lu KVKBK'ndan izin almadan hiçbir inşai ve fiziki müdahalede bulunulamayacağına. Kültür ve Tabiat Varlıklarını Koruma Yüksek Kurulunun 03.05.2006 tarihli ve 716 sayılı ilke kararı doğrultusunda onarımının yapılması ve bu doğrultuda hazırlanacak rölöve, restitüsyon, restorasyon projelerinin değerlendirilmek üzere karar verildi.

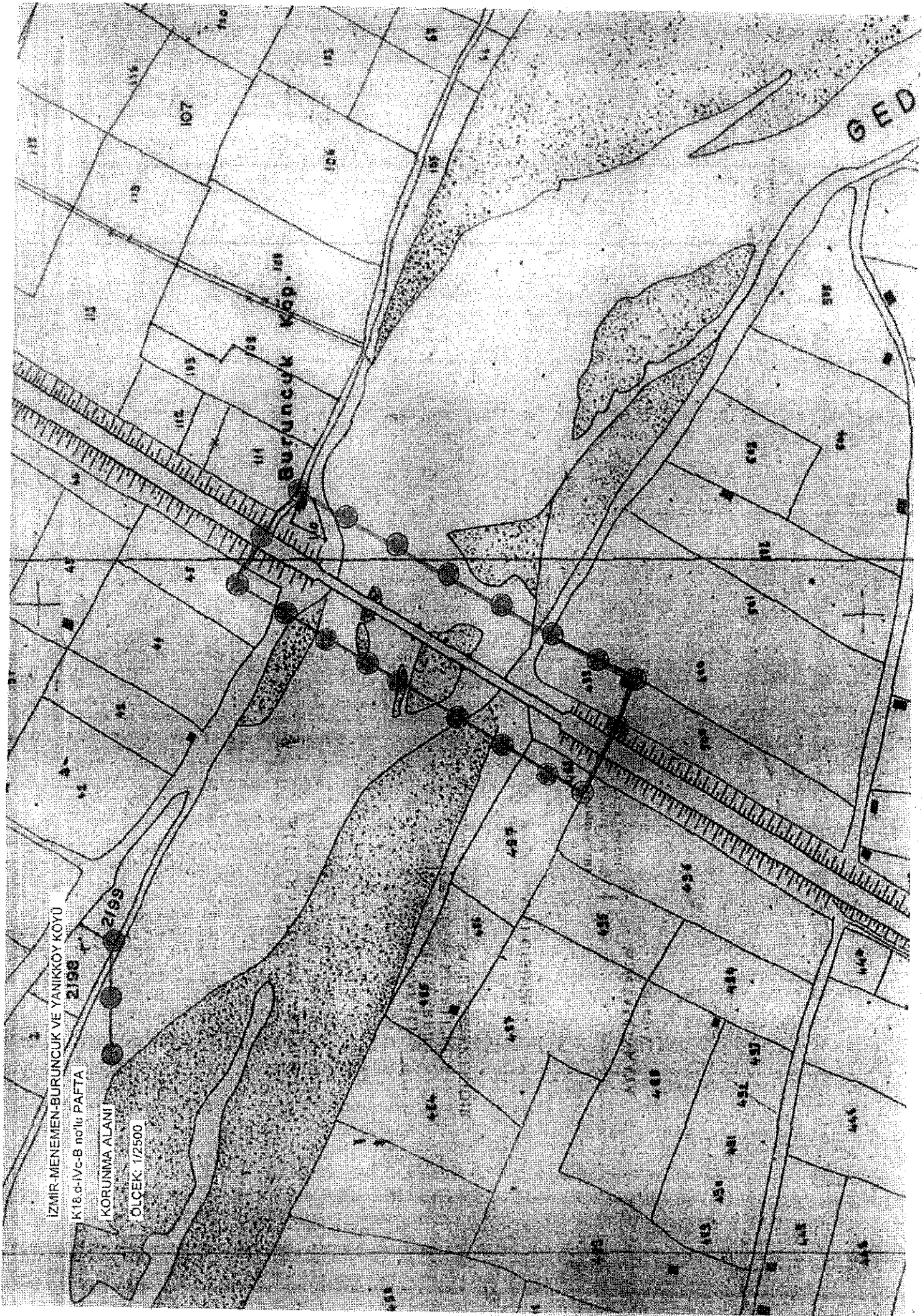

GED

BURUNCUK KÖYÜ

İZMİR-MENEMEN-BURUNCUK VE YANIKKÖY KÖYÜ  
2198

K18 d-IVc-B no lu PAFTA

KORUNMA ALANI

ÖLÇEK: 1/2500

2199

118

116

107

111

112

113

114

115

116

117

118

119

120

121

122

123

124

125

126

127

128

129

130

131

132

133

134

135

136

137

138

139

140

141

142

143

144

145

146

147

148

149

150

151

152

153

154

155

156

157

158

159

160

161

162

163

164

165

166

167

168

169

170

171

172

173

174

175

176

177

178

179

180

181

182

183

184

185

AVRUPA KONSEYİ	Doğal Ve Kültürel Varlıkları Koruma Envanteri D.K.C.K.E		KÜLTÜR VARLIĞI	Envanter No:
TÜRKİYE	Kültür Varlıkları ve Müzeler Genel Müdürlüğü			Harita No: K18D1-4c
İli: İzmir	İlçesi: Menemen	Mahalle Köy Mevki: Çavuşköy Yanıkköy Köyleri Arasında		1. Grup Yapı X
SOKAK :		Pafta : K18D1-4c Ada : - Parsel :	KORUMA DERECESESİ	2. Grup Yapı
Adr: Bowstring 5 Açıklıklı Köprü (Buruncuk Köprüsü)	Yaptıran: -	Yapan:	Mimari Çağı: Üslup: Cumhuriyet Dönemi	
	Yapım Tarihi: -	Kitabe: -	Vakfiye:-	
Genel Tanım: E83 karayolun Yanıkköy Sapağından Çavuşköy ve Yanıkköy Yo'lu istikametinde 600 metre ilerde Gediz Nehri üstünde kalan 5 Kemerli Betonarme Bowstring Köprü.				

Koruma Durumu	A İyi B Orta C Fena	Taşıyıcı	A Dış Yapı B C	A Üst Yapı B C	A İç Yapı B C	A Süsleme Elemanları B C	A Rutubet B C	A Yok B İzi Var C Önemli
---------------	---------------------------	----------	----------------------	----------------------	---------------------	--------------------------------	---------------------	--------------------------------

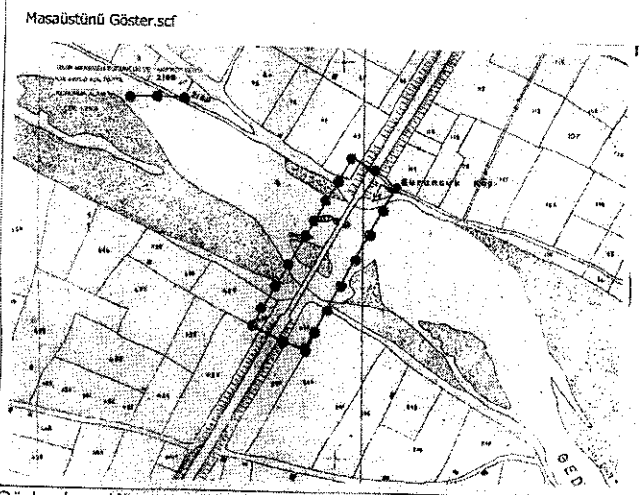

Gözlemler: Köprü'nün kirişlerinde, kirişler ve döşeme arasındaki düşey elemanlarda ve döşemesinde hasar ve bozulmaların meydana geldiği, yer yer donatıların açığa çıktığı görülmektedir. Köprü'nün acilen onarıma ihtiyacı bulunmaktadır. Köprüye yapışık olarak geçirilen boru hatları da görünümünü olumsuz etkilemektedir.

Bugünkü Sahibi:	Hazine (Tescil Harici Alan)	Bakımından sorumlu olması gereken kuruluş: Karayolları Genel Müdürlüğü 2. Bölge Müdürlüğü
-----------------	-----------------------------	--

Yapılan Onarımlar: Tespit edilmemiştir.

Ayrıntılı Tanım: Gediz Nehri üzerinde bulunan köprü'nün uzunluğu yaklaşık 162,00 m., eni 5,00 m.dir. Betonarme bowstring yapım sistemi ile üstten kemerli olarak inşa edilmiş köprü Cumhuriyet Döneminin ilk betonarme köprülerindendir ve 5 kemerli olan nadir örneklerindendir. Karayolu güzergahı değiştirilmeden uzun süre İzmir-Çanakkale anayolu üzerinde hizmet veren köprü'nün yatay demir korkulukları mevcuttur. Betonarme ayaklarında herhangi bir bozulma görülmeyen köprü'nün üst yapısında birçok bozulma ve hasar meydana gelmiş durumdadır. Söz konusu köprü, tespit ve tescil yönetmeliğinin 4.maddesinin (b) yer alan "Ondokuzuncu yüzyıl sonrasında yapılmış olmasına rağmen önem ve özellikleri bakımından korunmalarına gerek görülmesi veya bu yapıların ait oldukları dönemin kendine özgü niteliklerini anlatan belge niteliğinde olması ..." ve (c) bendinde yer alan tek yapılar için belgesel, onarılabirlik, işlevsellik, hatıra, nadirlik olarak tanımlanan koruma değerlerine sahiptir.

Teknik bilgiler:

Su	Elektrik	Isıtma	Kanalizasyon
----	----------	--------	--------------

Orijinal Kullanımı: Köprü  
Bugünkü Kullanımı: Köprü  
Önerilen Kullanımı: Köprü

Hazırlayanlar: .../.../2014

Mehmet Selman ARI : Kültür ve Tur. Uz. (Şehir Plancısı) *WA*

Gözde ULUŞANS TÜTÜNCÜ : Yük. Mimar *Şişke*

Ekler:		Kontrol Eden: Aytaç YALÇINKAYA Müdür V.
Rapor:	X	Kurul Onayı No :
Fotoğraf:	X	
Rölöve Proje:		
Restorasyon Projesi:		
Halihazır Harita:	X	
Kadastralı durum:	X	
Kroki:		Revizyon:
Kitabe: Vakfiye		Kurul Kararları:

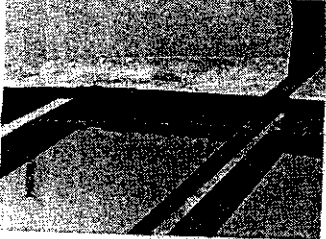
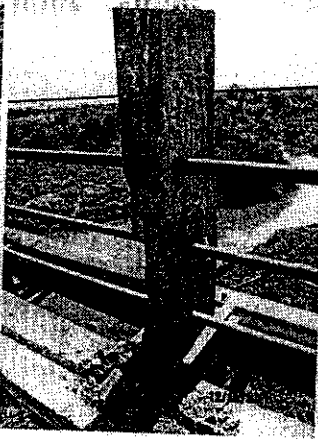
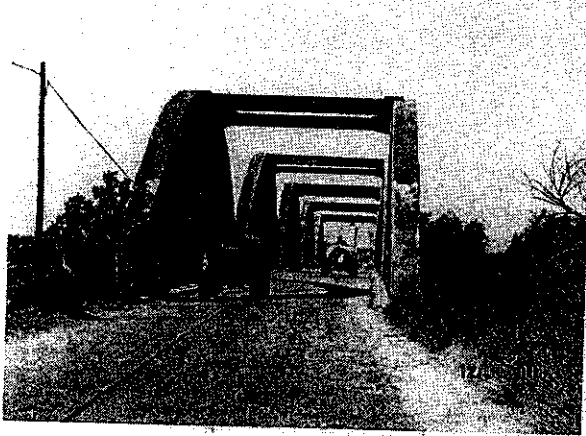

27.11.2014  
M. R. RUMKALI  
M. R. RUMKALI  
KABIR VE TUR. UZ.  
SERHAT BACISI  
AYIN YALÇINKAYA  
M. V.  
ASLI GIBIDIR  
27.11.2014  
M. R. RUMKALI  
M. R. RUMKALI  
KABIR VE TUR. UZ.  
SERHAT BACISI  
AYIN YALÇINKAYA  
M. V.  
ASLI GIBIDIR

T.C.  
MILLÎ VE İZM BAKANLIĞI  
YATIRIM VE İZM VAKIFINI Korumu  
Genel Müdürüğü