



T.C.

KÜLTÜR VE TURİZM BAKANLIĞI
İZMİR II NUMARALI KÜLTÜR VARLIKLARINI
KORUMA BÖLGE KURULU
KARAR

TOPLANTI TARİHİ VE NO : 12.12.2014-190

45.06/720

KARAR TARİHİ VE NO : 12.12.2014-4639

Toplantı Yeri
İZMİR

Manisa ili, Kula ilçesi, Sarnıç mahallesi sınırları içerisinde yer alan ve 2863 sayılı Kanun kapsamında tespit çalışmaları yapılan alanın tesciline ilişkin İzmir II Numaralı Kültür Varlıklarını Koruma Bölge Kurul Müdürlüğü'nün 05.06.2014 tarihli ve 2400 sayılı yazısı kapsamında iletilen ilgili Kurum görüşleri ve konuya ilişkin olarak Kurul Müdürlüğü uzmanlarınca hazırlanan 09.12.2014 tarihli, 11.12.2014 tarih ve 1330 sayı ile Müdürlük evrakına kayıtlı rapor okundu, yazıların ekleri ve işlem dosyası incelendi. Yapılan görüşmeler sonunda;

Manisa ili, Kula ilçesi, Sarnıç mahallesi sınırları içerisinde yer alan alanın, kararımız eki 1/5000 ölçekli kadastral haritada gösterildiği şekilde III. (üçüncü) Derece Arkeolojik Sit olarak tesciline, kararımız eki sit fişinin uygun olduğuna, karar verildi.



MANİSA İLİ, KULA İLÇESİ, SARNIÇ MAHALLESİ,
III. (ÜÇÜNCÜ) DERECE ARKEOLOJİK SİT SINIRLARI

GÖSTERİM:



III. (ÜÇÜNCÜ) DERECE ARKEOLOJİK SİT SINIRI

Ö: 1/5000

ED50 UTM 6 derecelik dilim esasında hazırlanmıştır

AVRUPA KONSEYİ	DOĞAL VE KÜLTÜREL VARLIKLARI KORUMA ENVANTERİ D.K.V.K.E.		SİT	ENVANTER NO	45.06/720	
TÜRKİYE	KÜLTÜR VARLIKLARI VE MÜZELER GENEL MÜDÜRLÜĞÜ			HARİTA NO		
İLİ : MANİSA	İLÇESİ : KULA	MAHALLE - KÖY VEYA MEVKİİ : SARNIÇ MAHALLESİ	KADASTRO PAFTA :	ADA	PARSEL	
ADI : Arkeolojik Alan						
GENEL TANIM : Şehitlioğlu mahallesinin güneyindeki sırtın üst kesiminde, tarımsal faaliyetlerin sürdürüldüğü düzlükte yer almaktadır. Panoramaya hakim konumdadır.						
ŞİMDİKİ TEHLİKELER : Tarımsal faaliyet nedeniyle tahribat.						
ŞİMDİKİ DURUM : -						
SİT POTANSİYELİ : Arkeolojik			KORUMA DERECEŚİ			
ŞİMDİKİ KORUMA : -			HAZIRLAYANLAR			
ÖNERİLEN KORUMA : III. (üçüncü) Derece Arkeolojik.			Elif BAŞCI Arkeolog 08.12.2014			
YAYIN DİZİSİ : -			Berrin KAYA Kültür ve Turizm Uzm. (Şehir Plancısı)			
GÖZLEMLER : Sarnıç mahallesinin güneyindeki sırtın üzerinde yer alan düzlüğün Şehitlioğlu mahallesine bakan kesiminde yer alan taşınmaz yüzeylerinde değişen yoğunlukta antik döneme ait pişmiş toprak seramik bulgulara rastlanılmıştır. Tespit edilen veriler arasında depolama kaplarına ait gövde ve dip parçaları, farklı kap formlarına ait ağız, kulp ve gövde parçaları ve stroter parçaları bulunmaktadır. Tüm bu seramik fragmentler arasında tarihleyici özelliğe sahip tek örnek kabartma desenli bir kap gövde parçasıdır. Yüzey verileri nitelik ve nicelikleri açısından değerlendirildiğinde, bu alanda basit bir antik köy yerleşiminin varlığından söz etmek mümkündür.			KONTROL EDEN			
			Aytac YALÇINKAYA Müdür V.			
			REVİZYON			
			KORUMA KURULU ONAYI			

HARİTALAR, FOTOĞRAFLAR :

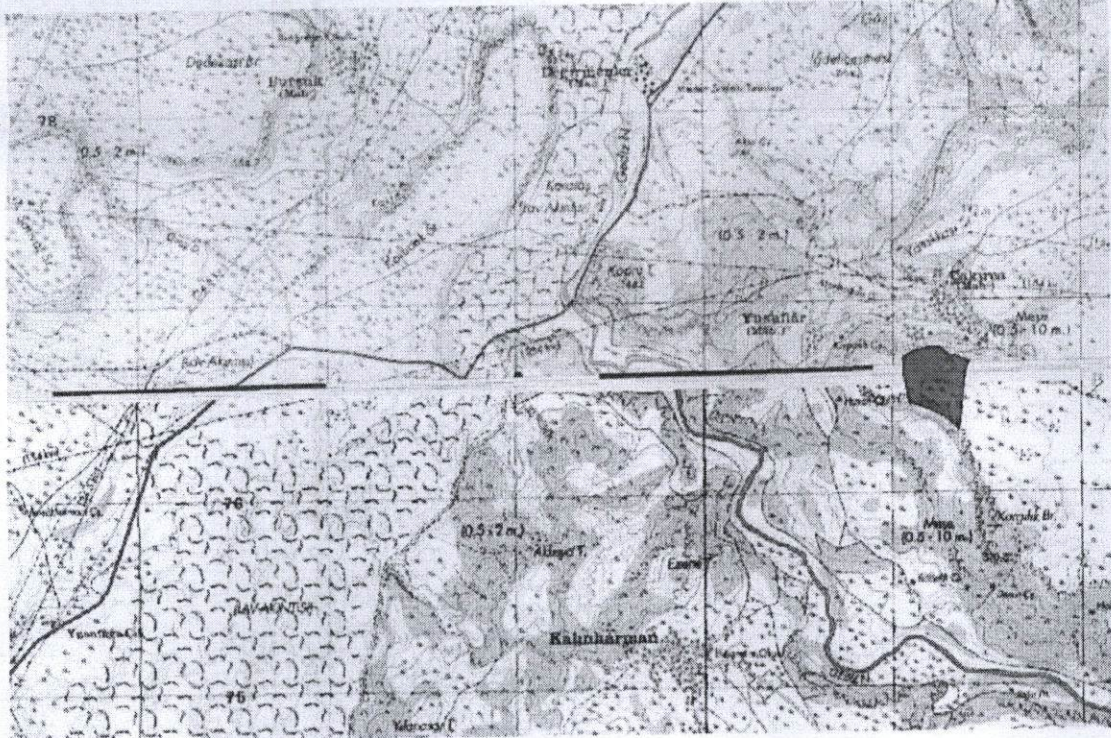

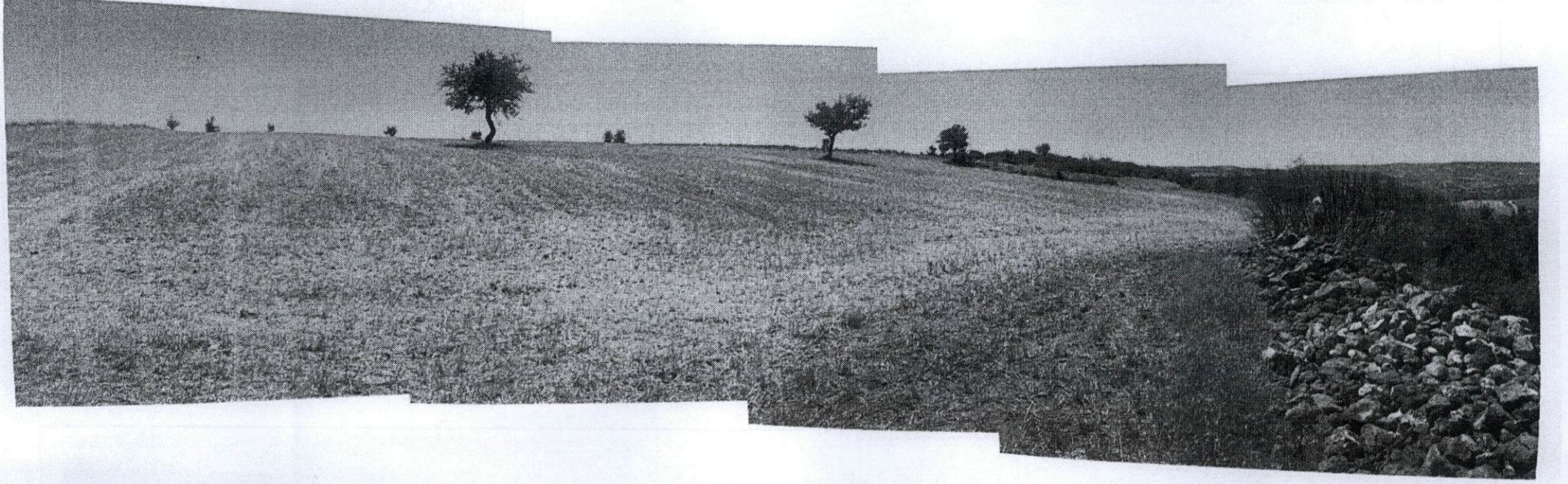

T.C.
KÜLTÜR VE TURİZM BAKANLIĞI
İzmir II. Nolu Kültür Varlıklarını
Koruma Bölge Kurulu
Müdürlüğü

İZMİR II NUMARALI
KÜLTÜR VARLIKLARINI
KORUMA BÖLGE KURULUNUN
12.12.2014 GÜN VE **4639**
SAYILI KARARI EKİDİR



Elif BAŞCI
Arkeolog