

T.C.
KÜLTÜR VE TURİZM BAKANLIĞI
DİYARBAKIR KÜLTÜR VARLIKLARINI
KORUMA BÖLGE KURULU
KARAR

Toplantı Tarihi ve No : 17.12.2014-105
Karar Tarihi ve No : 17.12.2014-2727
Dosya No : 21.03/6

Toplantı Yeri
DİYARBAKIR

Diyarbakır İli, Çınar İlçesi, Bozçalı Köyü sınırları dahilinde bulunan, Diyarbakır Kültür ve Tabiat Varlıklarını Koruma Kurulu'nun 16.06.2004 gün ve 3442 sayılı kararı ile tescillenen Bozçalı Höyüğü'nün sit sınırlarının, Türkiye Ulusal Envanter Sistemi (TUES) kapsamında sayısallaştırılmasına ilişkin; Diyarbakır Kültür Varlıklarını Koruma Bölge Kurulu Müdürlüğü'nün 08.12.2014 gün ve 4430 sayılı raporu okundu. Ekleri ve konuya ilişkin bilgi, belgeler incelendi. Yapılan görüşmeler sonunda;

Taşınmaz Kültür Varlıklarının konum bilgilerinin Türkiye Ulusal Envanter Sistemi (TUES) kapsamında sayısallaştırılması amacı ile hazırlanan, Diyarbakır İli, Çınar İlçesi, Bozçalı Köyü sınırları dahilinde bulunan, Bozçalı Höyüğü'nün I. Derece Arkeolojik Sit sınırlarını gösteren koordinatlı haritasının uygun olduğuna,

Bozçalı Höyüğü'nün koruma esasları ve kullanma şartlarının, 2863 sayılı Kanunun 17. Maddesi gereğince, Kültür ve Tabiat Varlıklarını Koruma Yüksek Kurulunun, Arkeolojik Sitler, Koruma ve Kullanma Koşulları Başlıklı 05.11.1999 gün ve 658 sayılı ilke kararının 1. Madde'sinde bahsedilen hususlar çerçevesinde belirlenmesine karar verildi.

ASLI GİBİDİR

Mehriban KARAASLAN
Bölge Kurulu Müdürü

İLİ	: DIYARBAKIR		
İLÇESİ	: ÇINAR		
KÖYÜ	: BOZÇALI		
MAHALLE	: -		
PAFTA NO	ADA NO	PARSEL NO	YÜZÖLÇÜMÜ
M44C02B	118	2,3	31801,275m2
M44C03A	119	1	
SAHİBİ			
CİNSİ			

SİT ALANLARI

SİT ALANININ	
ADI	BOZÇALI HOYUĞU
MEVKİİ	BOZÇALI KÖYÜ MEVKİİ
BULUNDUĞU BÖL.	ÇINAR İLÇESİNİN KUZEBATIS
1-1 Derece Ark Sıt sınırı	◆-----◆
2- Kadastro sınırı	—————

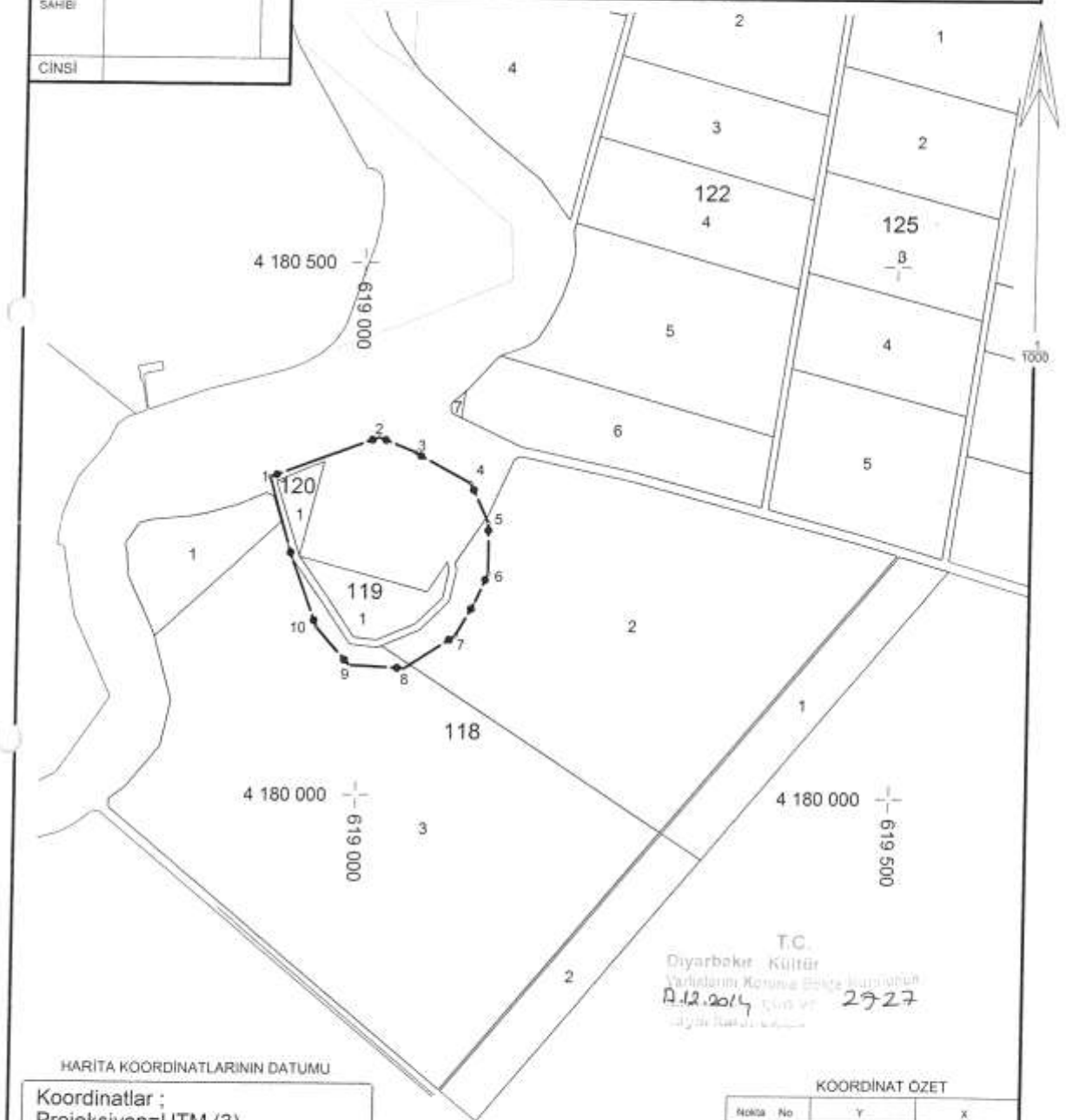

T.C.
Diyarbakır Kültür
Varlıklarını Koruma Bölge Kurulunun
0.12.2014 tarih ve 2927
sayılı kararına göre...

HARİTA KOORDİNATLARININ DATUMU

Koordinatlar :
Projeksiyon=UTM (3)
Elipsoid =EUROPEN 1950
Datum =ED50
Dilim Orta Meridyeni=39 derece
Dilim Genişliği=3derece
Başlangıç Epoğu=-

KOORDİNAT ÖZET

Parcel No	Y	X
1	618914.641	4180297.904
2	619016.270	4180335.394
3	619050.813	4180322.079
4	619102.934	4180253.337
5	619120.047	4180256.117
6	619120.632	4180209.130
7	619090.856	4180150.020
8	619043.489	4180119.217
9	618991.704	4180121.784
10	618960.473	4180107.293