

**T.C.**  
**KÜLTÜR VE TURİZM BAKANLIĞI**  
**DİYARBAKIR KÜLTÜR VARLIKLARINI**  
**KORUMA BÖLGE KURULU**  
**KARAR**

**Toplantı Tarihi ve No : 17.12.2014-105**  
**Karar Tarihi ve No : 17.12.2014 -2731**  
**Dosya No : 21.13.14**

**Toplantı Yeri**  
**DİYARBAKIR**

Diyarbakır İli, Kocaköy İlçesi sınırları dahilinde bulunan, Diyarbakır Kültür Varlıklarını Koruma Bölge Kurulu'nun 22.05.2013 gün ve 1399 sayılı kararıyla tescil edilen, Nevala Kur Kaya Mezarlarının sit sınırlarının, Türkiye Ulusal Envanter Sistemi (TUES) kapsamında sayısallaştırılmasına ilişkin; Diyarbakır Kültür Varlıklarını Koruma Bölge Kurulu Müdürlüğü'nün 02.12.2014 gün ve 4354 sayılı raporu okundu. Ekleri ve konuya ilişkin bilgi, belgeler incelendi. Yapılan görüşmeler sonunda;

Taşınmaz Kültür Varlıklarının konum bilgilerinin Türkiye Ulusal Envanter Sistemi (TUES) kapsamında sayısallaştırılması amacı ile hazırlanan Diyarbakır İli, Kocaköy İlçesi sınırları dahilinde bulunan, Nevala Kur Kaya Mezarlarının I. Derece Arkeolojik Sit sınırlarını gösteren koordinatlı haritasının uygun olduğuna,

Nevala Kur Kaya Mezarlarının koruma esasları ve kullanma şartlarının, 2863 sayılı Kanunun 17. Maddesi gereğince, Kültür ve Tabiat Varlıklarını Koruma Yüksek Kurulunun, Arkeolojik Sitler, Koruma ve Kullanma Koşulları Başlıklı 05.11.1999 gün ve 658 sayılı ilke kararının 1. Madde'sinde bahsedilen hususlar çerçevesinde belirlenmesine karar verildi.

**ASLI GİBİDİR**

İLİ	: DİYARBAKIR			SİT ALANININ	
İLÇESİ	: KOCAKÖY			ADI	NEVALA KUR KAYA MEZ
KÖYÜ	: -			MEVKİLİ	KANIYA ÜSER
MAHALLE	: KAYA			BULUNDUĞU BÖL	KOCAKÖY KAYA MAH
PAFTA NO	ADA NO	PARSEL NO	YÜZÖLÇÜMÜ	1-1 Derece Ark Sit sınırı	
40820C	289	1	59725.00m2	2- Kadastro sınırı	
SAHİBİ					
CİNSİ					

## SİT ALANLARI

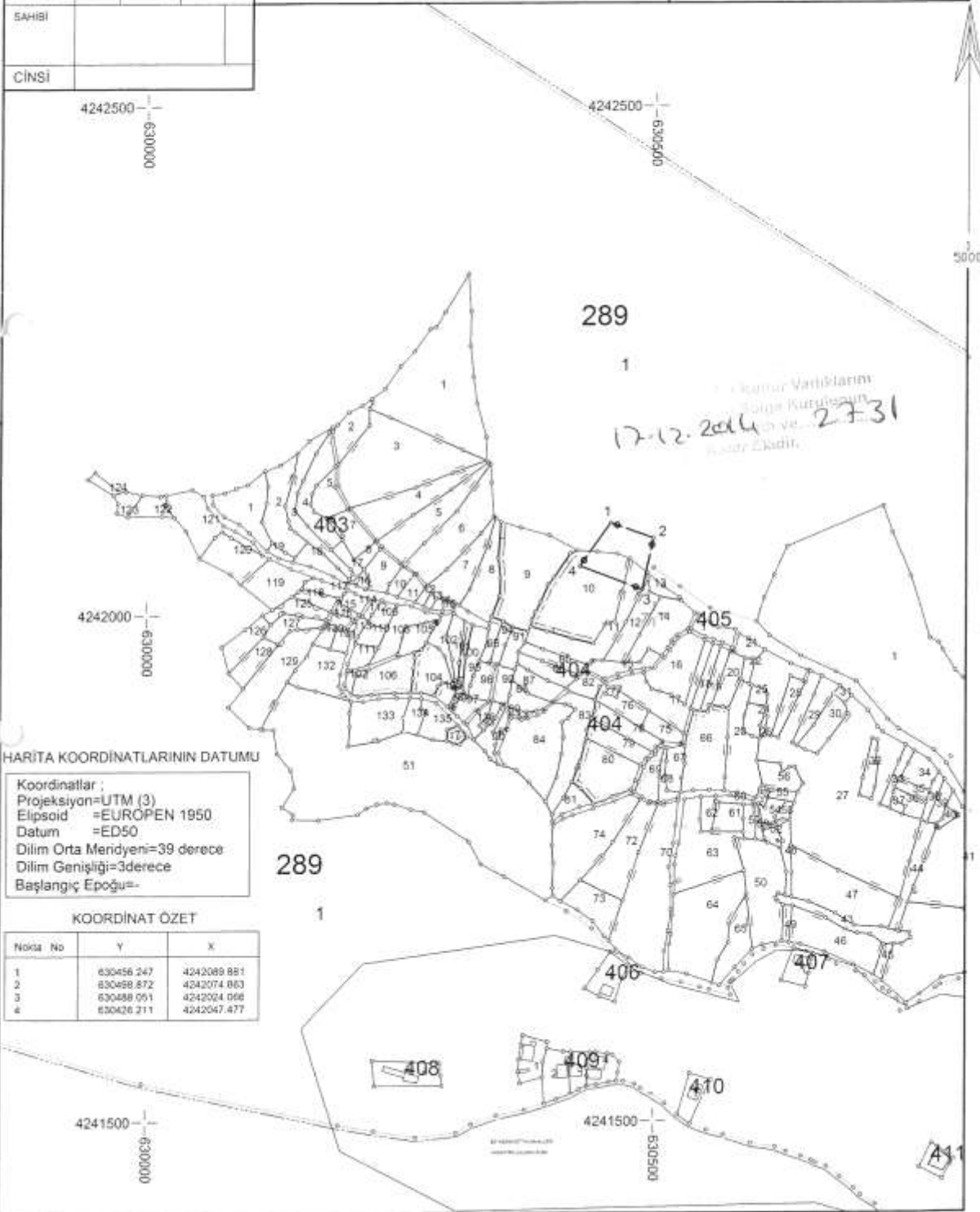

### HARİTA KOORDİNATLARININ DATUMU

Koordinatlar :  
 Projeksiyon=UTM (3)  
 Elipsoid =EUROPEN 1950  
 Datum =ED50  
 Dilim Orta Meridyeni=39 derece  
 Dilim Geniği=3derece  
 Başlangıç Epođu=-

### KOORDİNAT ÖZET

Nokta No	Y	X
1	630456.247	4242089.881
2	630488.872	4242074.863
3	630488.051	4242024.066
4	630426.211	4242047.477