

T.C.
KÜLTÜR VE TURİZM BAKANLIĞI
DİYARBAKIR KÜLTÜR VARLIKLARINI
KORUMA BÖLGE KURULU
KARAR

Toplantı Tarihi ve No :17.12.2014-105
Karar Tarihi ve No :17.12.2014-2751
Dosya No :21.02.24

Toplantı Yeri
DİYARBAKIR

Diyarbakır İli, Çermik İlçesi, Karakaya Köyü sınırları dahilinde bulunan, Diyarbakır Kültür ve Tabiat Varlıklarını Koruma Bölge Kurulunun 08.06.2005 gün ve 294 sayılı kararıyla tescil edilen Hasnüran Kalesinin sit sınırlarının, Türkiye Ulusal Envanter Sistemi (TUES) kapsamında sayısallaştırılmasına ilişkin; Diyarbakır Kültür Varlıklarını Koruma Bölge Kurulu Müdürlüğü'nün 03.12.2014 gün ve 4360 sayılı raporu okundu. Ekleri ve konuya ilişkin bilgi, belgeler incelendi. Yapılan görüşmeler sonunda;

Taşınmaz Kültür Varlıklarının konum bilgilerinin Türkiye Ulusal Envanter Sistemi (TUES) kapsamında sayısallaştırılması amacı ile hazırlanan, Diyarbakır İli, Çermik İlçesi, Karakaya Köyü sınırları dahilinde bulunan Hasnüran Kalesinin I. Derece Arkeolojik Sit sınırlarını gösteren koordinatlı haritasının uygun olduğuna,

Hasnüran Kalesinin koruma esasları ve kullanma şartlarının, 2863 sayılı Kanununun 17. Maddesi gereğince, Kültür ve Tabiat Varlıklarını Koruma Yüksek Kurulunun, Arkeolojik Sitler, Koruma ve Kullanma Koşulları Başlıklı 05.11.1999 gün ve 658 sayılı ilke kararının 1. Madde'sinde bahsedilen hususlar çerçevesinde belirlenmesine karar verildi.

ASLI GİBİDİR

Mehriban KARAASLAN
Bölge Kurulu Müdürü

İLİ	- DIYARBAKIR	
İLÇESİ	- ÇERMİK	
KÖYÜ	- KARAKAYA	
MAHALLE	-	
PAFTA NO	ADA NO	PARSEL NO YÜZÖLÇÜMÜ
L42C17D	142 244	70773-473m2
SAHİBİ		
CİNSİ		

SİT ALANLARI

SİT ALANININ	
ADI	KARAKAYA KALESİ
MEVKİİ	KALE MEVKİİ
BULUNDUĞU BÖLGE KARAKAYA KÖYÜ GÜNEYİ	
1- Derece Ark Sit sınırı	◆-----◆
3- Kadastro sınırı	—————

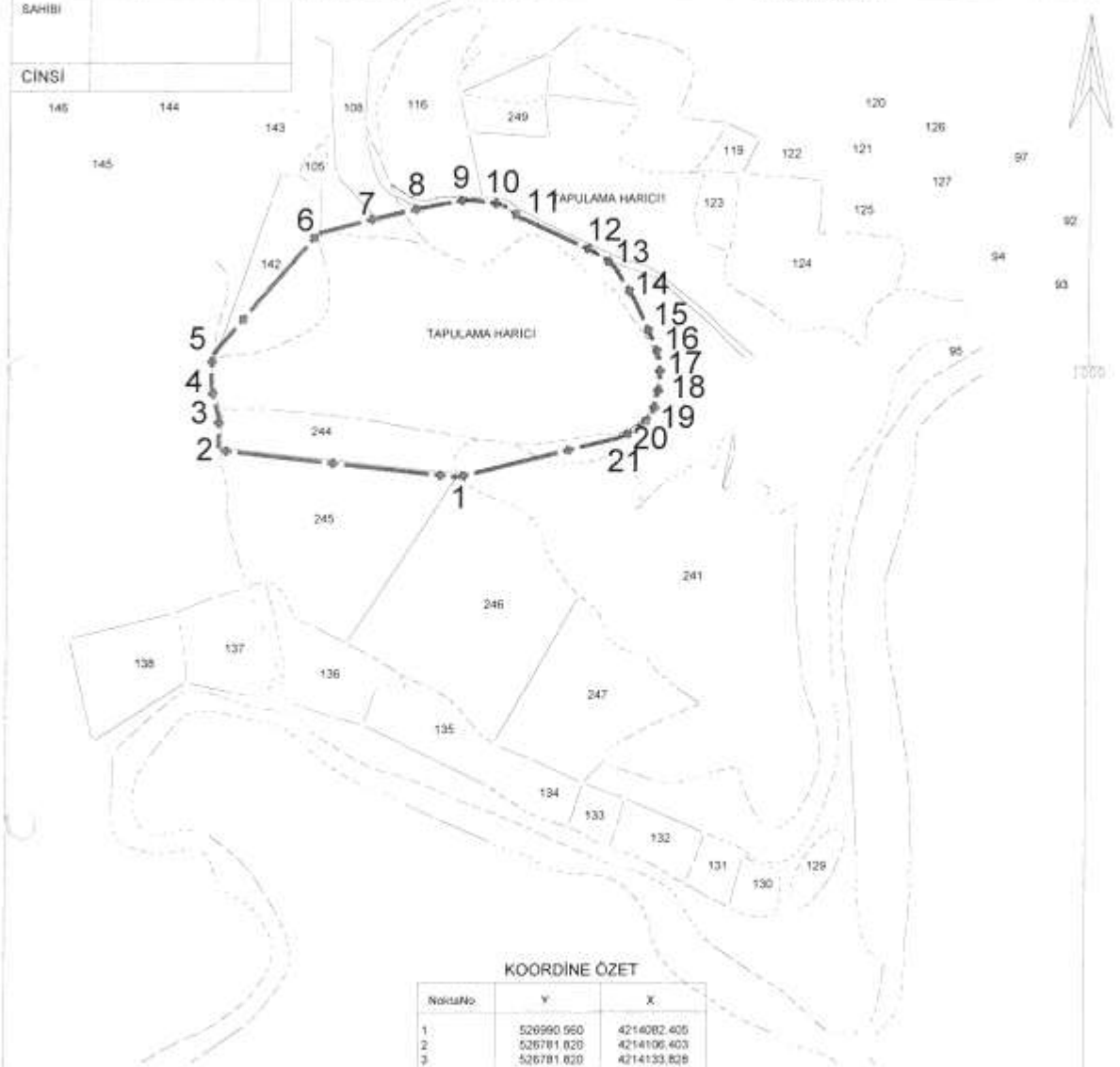

KOORDİNE ÖZET

Nokta No	Y	X
1	520990 950	4214082 405
2	526781 820	4214106 403
3	526781 820	4214133 828
4	526774 963	4214160 111
5	526775 498	4214187 444
6	526867 831	4214293 948
7	526919 025	4214307 203
8	526957 421	4214315 888
9	526898 103	4214323 202
10	527027 357	4214319 088
11	527043 355	4214307 660
12	527107 349	4214277 949
13	527124 718	4214266 065
14	527141 631	4214238 553
15	527158 086	4214204 814
16	527165 400	4214196 530
17	527168 771	4214168 704
18	527164 028	4214162 248
19	527160 372	4214137 164
20	527150 945	4214127 998
21	527134 544	4214117 830

HARİTA KOORDİNATLARININ DATUMU

Koordinatlar ;
 Projeksiyon=UTM (3)
 Elipsoid =EUROPEN 1950
 Datum =ED50
 Dilim Orta Meridyeni=39 derece
 Dilim Geniği=3derece
 Başlangıç Epoğu=-

I.C
 Diyarbakır Kültür
 Kültür Varlıklarını Koruma Bölge Komisyonu
 17.12.2014 tarih ve 2751