

T.C.
KÜLTÜR VE TURİZM BAKANLIĞI
DİYARBAKIR KÜLTÜR VARLIKLARINI
KORUMA BÖLGE KURULU
KARAR

Toplantı Tarihi ve No : 17.12.2014-105
Karar Tarihi ve No : 17.12.2014-2759
Dosya No : 21.11.6

Toplantı Yeri
DİYARBAKIR

Diyarbakır İli, Lice İlçesi sınırları dahilinde bulunan, Diyarbakır Kültür ve Tabiat Varlıklarını Koruma Kurulu'nun 06.11.2003 gün ve 3278 sayılı kararıyla tescil edilen, Abalı Köyü, Berkleyn Mağaraları ve Berkleyn Yamaç Yerleşim Alanının sit sınırlarının, Türkiye Ulusal Envanter Sistemi (TUES) kapsamında sayısallaştırılmasına ilişkin; Diyarbakır Kültür Varlıklarını Koruma Bölge Kurulu Müdürlüğü'nün 02.12.2014 gün ve 4354 sayılı raporu okundu. Ekleri ve konuya ilişkin bilgi, belgeler incelendi. Yapılan görüşmeler sonunda;

Taşınmaz Kültür Varlıklarının konum bilgilerinin Türkiye Ulusal Envanter Sistemi (TUES) kapsamında sayısallaştırılması amacı ile hazırlanan Diyarbakır İli, Lice İlçesi sınırları dahilinde bulunan, Abalı Köyü, Berkleyn Mağaraları ve Berkleyn Yamaç Yerleşim Alanının I. Derece Arkeolojik Sit sınırlarını gösteren koordinatlı haritasının uygun olduğuna,

Abalı Köyü, Berkleyn Mağaraları ve Berkleyn Yamaç Yerleşim Alanının koruma esasları ve kullanma şartlarının, 2863 sayılı Kanununun 17. Maddesi gereğince, Kültür ve Tabiat Varlıklarını Koruma Yüksek Kurulunun, Arkeolojik Sitler, Koruma ve Kullanma Koşulları Başlıklı 05.11.1999 gün ve 658 sayılı ilke kararının 1. Madde'sinde bahsedilen hususlar çerçevesinde belirlenmesine karar verildi.

ASLI GİBİDİR

İLİ	: DIYARBAKIR		SİT ALANLARI	SİT ALANININ	
İLÇESİ	: LİCE			ADI	BERKLEYN MAGARALARI
KÖYÜ	: ABALI			MEVKİİ	KEVİRBAZ MEVKİİ
MAHALLE	: -			BULUNDUĞU BÖL	BİNGÖL YOLU KUZUY DOĞUSU
PAFTA NO	ADA NO	PARSEL NO		YÜZÖLÇÜMÜ	
K45021B K45022A K45021C K45022D			2006088 887v2		
SAHİBİ					
CİNSİ					

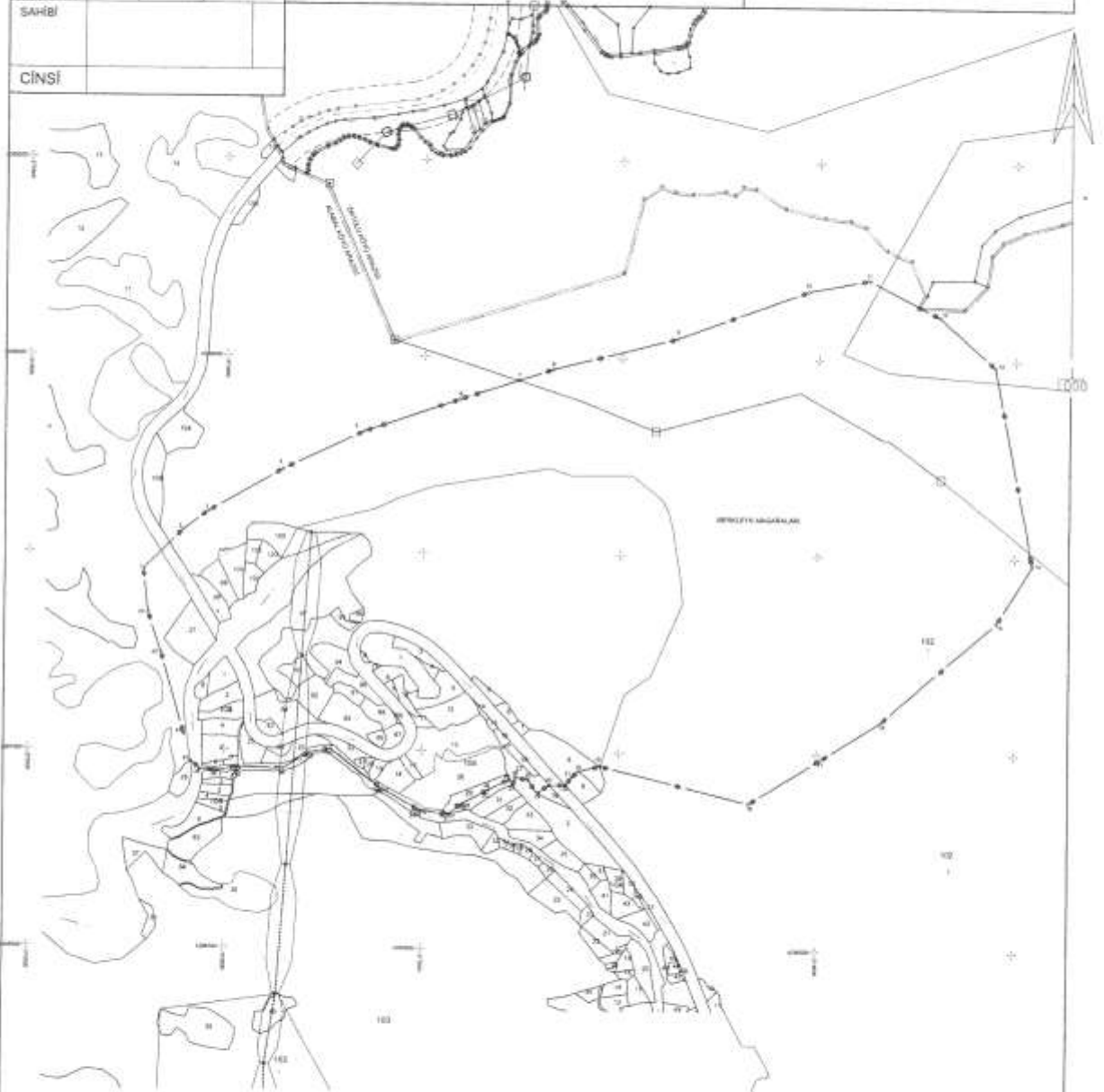

HARİTA KOORDİNATLARININ DATUMU

Koordinatlar ;
 Projeksiyon=UTM (3)
 Elipsoid =EUROPEN 1950
 Datum =ED50
 Dilim Orta Meridyeni=42 derece
 Dilim Geniřliđi=3derece
 Bařlangıç Epođu=-

FC
 Diyarbakir Kultur Varlıklarını
 Koruma Zonu Kurulunun
 17.12.2014 no. 2754
 Sayılı Kararı Ekidir.

NO	PAFTA NO	ADA NO	PARSEL NO	YÜZÖLÇÜMÜ	SAHİBİ	CİNSİ
1	K45021B					
2	K45022A					
3	K45021C					
4	K45022D					