

T.C.
KÜLTÜR VE TURİZM BAKANLIĞI
DİYARBAKIR KÜLTÜR VARLIKLARINI
KORUMA BÖLGE KURULU
KARAR

Toplantı Tarihi ve No : 17.12.2014-105
Karar Tarihi ve No : 17.12.2014-2760
Dosya No : 21.11.10

Toplantı Yeri
DİYARBAKIR

Diyarbakır İli, Lice İlçesi sınırları dahilinde bulunan, Diyarbakır Kültür ve Tabiat Varlıklarını Koruma Bölge Kurulu'nun 25.03.2009 gün ve 2124 sayılı kararıyla tescil edilen, Karahasan Mah. Karangöz Komu Mevkiinde bulunan Karangöz Yerleşmesinin sit sınırlarının, Türkiye Ulusal Envanter Sistemi (TUES) kapsamında sayısallaştırılmasına ilişkin; Diyarbakır Kültür Varlıklarını Koruma Bölge Kurulu Müdürlüğü'nün 02.12.2014 gün ve 4354 sayılı raporu okundu. Ekleri ve konuya ilişkin bilgi, belgeler incelendi. Yapılan görüşmeler sonunda;

Taşınmaz Kültür Varlıklarının konum bilgilerinin Türkiye Ulusal Envanter Sistemi (TUES) kapsamında sayısallaştırılması amacı ile hazırlanan Diyarbakır İli, Lice İlçesi sınırları dahilinde bulunan, Karahasan Mah. Karangöz Komu Mevkiinde bulunan Karangöz Yerleşmesinin I. Derece Arkeolojik Sit sınırlarını gösteren koordinatlı haritasının uygun olduğuna,

Karahasan Mah. Karangöz Komu Mevkiinde bulunan Karangöz Yerleşmesinin koruma esasları ve kullanma şartlarının, 2863 sayılı Kanunun 17. Maddesi gereğince, Kültür ve Tabiat Varlıklarını Koruma Yüksek Kurulunun, Arkeolojik Sitler, Koruma ve Kullanma Koşulları Başlıklı 05.11.1999 gün ve 658 sayılı ilke kararının 1. Madde'sinde bahsedilen hususlar çerçevesinde belirlenmesine karar verildi.

ASLI GİBİDİR

İLİ	: DIYARBAKIR			SİT ALANININ	
İLÇESİ	: LİCE			ADI	KARANGÖZ YERLEŞİM
KÖYÜ	: -			MEVKİİ	KARAHASAN MAH. MEVKİİ
MAHALLE	: KARAHASAN			BULUNDUĞU BÖL	-
PAFTA NO	ADA NO	PARSEL NO	YÜZÖLÇÜMÜ	1-1 Derece Ark Sıt sınırı	
L45A07C	513	1	813124.087 m2	2- Kadastro sınırı	
SAHİBİ					

SİT ALANLARI

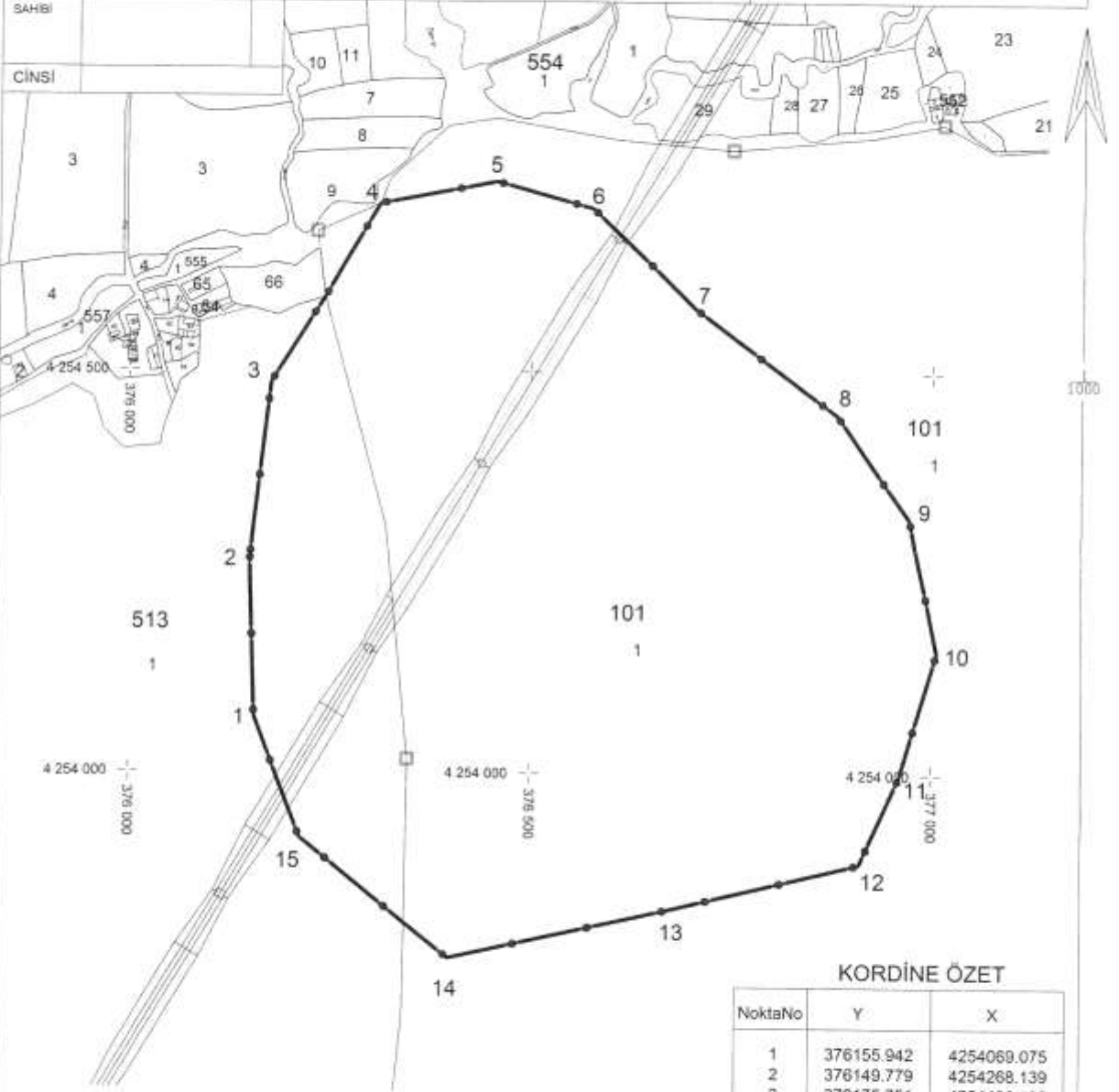

HARİTA KOORDİNATLARININ DATUMU

Koordinatlar ;
 Projeksiyon=UTM (3)
 Elipsoid =EUROPEN 1950
 Datum =ED50
 Dilim Orta Meridyeni=42 derece
 Dilim Geniřliđi=3derece
 Bařlangıç Epođu=-

T.C.
 Diyarbakır Kadastro Kurumunun
 17-12-2014 tarih ve 2760
 Sayılı Kararı Ekidir.

KORDİNE ÖZET

NoktaNo	Y	X
1	376155.942	4254069.075
2	376149.779	4254268.139
3	376175.751	4254486.130
4	376310.780	4254708.408
5	376456.141	4254736.767
6	376575.598	4254703.785
7	376703.962	4254579.135
8	376881.088	4254448.625
9	376971.143	4254319.334
10	377006.112	4254152.237
11	376960.727	4253999.299
12	376910.936	4253888.356
13	376672.402	4253831.179
14	376399.082	4253769.360
15	376213.435	4253918.272