

T.C.
KÜLTÜR VE TURİZM BAKANLIĞI
DİYARBAKIR KÜLTÜR VARLIKLARINI
KORUMA BÖLGE KURULU
KARAR

Toplantı Tarihi ve No : 17.12.2014-105
Karar Tarihi ve No : 17.12.2014-2763
Dosya No : 21.07.87

Toplantı Yeri
DİYARBAKIR

Diyarbakır İli, Ergani İlçesi, Hersin Köyü sınırları dahilinde bulunan, Diyarbakır Kültür Varlıklarını Koruma Bölge Kurulunun 19.10.2012 gün ve 850 sayılı kararıyla tescil edilen Hersin Kaya Mezarları'nın sit sınırlarının, Türkiye Ulusal Envanter Sistemi (TUES) kapsamında sayısallaştırılmasına ilişkin; Diyarbakır Kültür Varlıklarını Koruma Bölge Kurulu Müdürlüğü'nün 04.12.2014 gün ve 4400 sayılı raporu okundu. Ekleri ve konuya ilişkin bilgi, belgeler incelendi. Yapılan görüşmeler sonunda;

Taşınmaz Kültür Varlıklarının konum bilgilerinin Türkiye Ulusal Envanter Sistemi (TUES) kapsamında sayısallaştırılması amacı ile hazırlanan Diyarbakır İli, Ergani İlçesi, Hersin Köyü sınırları dahilinde bulunan, Hersin Kaya Mezarları'nın I. Derece Arkeolojik Sit sınırlarını gösteren koordinatlı haritasının uygun olduğuna,

Hersin Kaya Mezarları'nın koruma esasları ve kullanma şartlarının, 2863 sayılı Kanununun 17. Maddesi gereğince, Kültür ve Tabiat Varlıklarını Koruma Yüksek Kurulunun, Arkeolojik Sitler, Koruma ve Kullanma Koşulları Başlıklı 05.11.1999 gün ve 658 sayılı ilke kararının 1. Madde'sinde bahsedilen hususlar çerçevesinde belirlenmesine karar verildi.

ASLI GİBİDİR

Mehriban KARAASLAN
Bölge Kurulu Müdürü

17.12.2014/2763

: DIYARBAKIR		SİT ALANLARI	SİT ALANININ	
İLÇESİ	: BAĞLAR		ADI	İMAMAKİL HOYUĞU
KÖYÜ	: BATI KARAKOÇ		MEVKİİ	MTL İMAMAKİL KÖYÜ İKİNCİ İHRAK MEYDANI
MAHALLE	: İMAMAKİL		BULUNDUĞU BÖLGE	İMAM AKİL MAHÇ GÜNEY DOĞ
PAFTA NO	İDA NO		PARSEL NO	YÜZÖLÇÜMÜ
M44A20D	-	8182	7270 587 #2	
SAHİBİ				
CİNSİ				

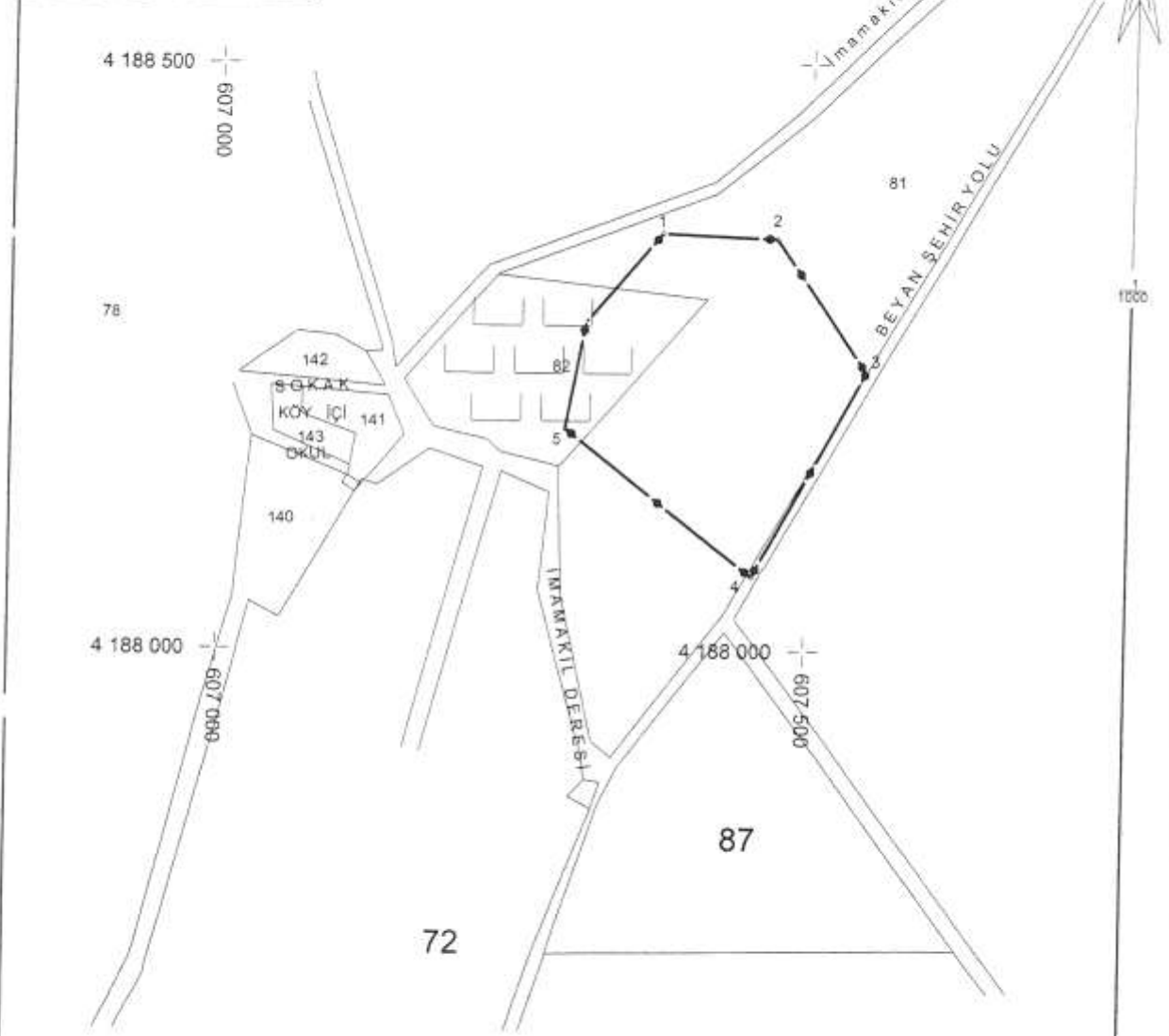

HARİTA KOORDİNATLARININ DATUMU

Koordinatlar :
Projeksiyon=UTM (3)
Elipsoid =EUROPEAN 1950
Datum =ED50
Dilim Orta Meridyeni: 33 derece
Dilim Genişliği=3derece
Başlangıç Epoğu=-

KOORDİNAT ÖZET

Nokta No	Y	X
1	607375.404	4188356.279
2	607471.751	4188352.037
3	607549.919	4188238.117
4	607454.784	4188063.602
5	607294.612	4188189.641

60731,73 4188280,534