

**T.C.**  
**KÜLTÜR VE TURİZM BAKANLIĞI**  
**DIYARBAKIR KÜLTÜR VARLIKLARINI**  
**KORUMA BÖLGE KURULU**  
**KARAR**

**Toplantı Tarihi ve No : 17.12.2014-105**  
**Karar Tarihi ve No : 17.12.2014-2768**  
**Dosya No : 21.07.28**

**Toplantı Yeri**  
**DIYARBAKIR**

Diyarbakır İli, Ergani İlçesi, Otluca Köyü sınırları dahilinde bulunan, Diyarbakır Kültür ve Tabiat Varlıklarını Koruma Bölge Kurulunun 09.11.2006 gün ve 877 sayılı kararıyla tescil edilen Kikan Kaya Yerleşim Yeri'nin, Türkiye Ulusal Envanter Sistemi (TUES) kapsamında sayısallaştırılmasına ilişkin; Diyarbakır Kültür Varlıklarını Koruma Bölge Kurulu Müdürlüğü'nün 04.12.2014 gün ve 4400 sayılı raporu okundu. Ekleri ve konuya ilişkin bilgi, belgeler incelendi. Yapılan görüşmeler sonunda;

Taşınmaz Kültür Varlıklarının konum bilgilerinin Türkiye Ulusal Envanter Sistemi (TUES) kapsamında sayısallaştırılması amacı ile hazırlanan Diyarbakır İli, Ergani İlçesi, Otluca Köyü sınırları dahilinde bulunan, Kikan Kaya Yerleşim Yeri'nin I. Derece Arkeolojik Sit sınırlarını gösteren koordinatlı haritasının uygun olduğuna,

Kikan Kaya Yerleşim Yeri'nin koruma esasları ve kullanma şartlarının, 2863 sayılı Kanununun 17. Maddesi gereğince, Kültür ve Tabiat Varlıklarını Koruma Yüksek Kurulunun, Arkeolojik Sitler, Koruma ve Kullanma Koşulları Başlıklı 05.11.1999 gün ve 658 sayılı ilke kararınının 1. Madde'sinde bahsedilen hususlar çerçevesinde belirlenmesine karar verildi.

**ASLI GİBİDİR**

**Mehriban KARAASLAN**  
**Bölge Kurulu Müdürü**

İLİ	: DIYARBAKIR	
İLÇESİ	: ERGANİ	
KÖYÜ	: OTLUCA KÖYÜ	
MAHALLE	: -	
PAFTA NO	ADA NO	PARSEL NO YUZÖLÇÜMÜ
L43D09B	-	37522.500m <sup>2</sup>
SAHİBİ		
CİNSİ		

## SİT ALANLARI

SİT ALANININ	
ADI	OTLUCA KÖYÜ
MEVKİİ	KIKAN MEVKİİ
BULUNDUĞU BÖL	OTLUCA KÖYÜN GÜNEYİNDE
1-1 Derece Ark Sit sınırı	◆ —◆
2- Derece Kadastró bölgesi	—

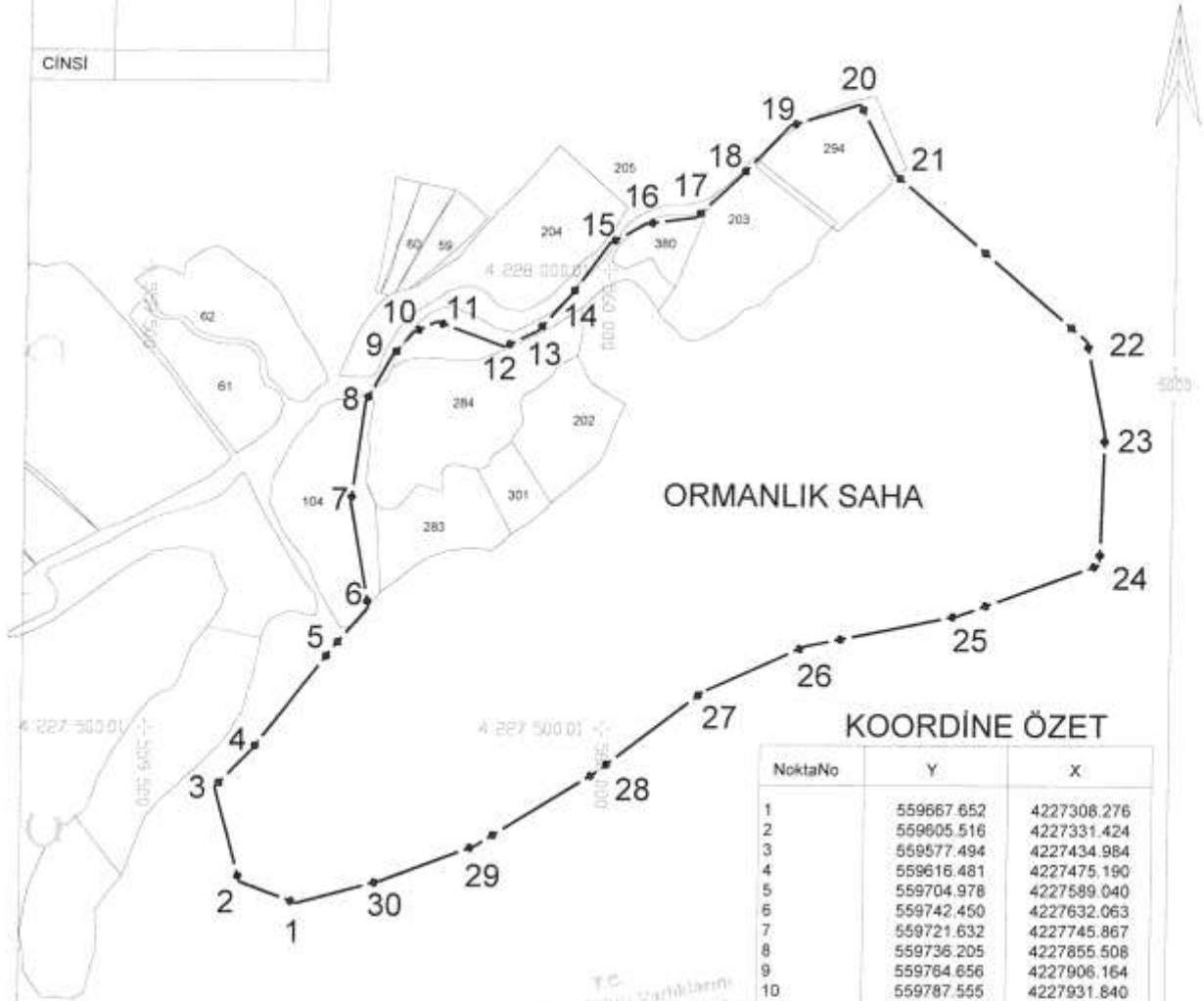

## KOORDİNE ÖZET

NoktaNo	Y	X
1	559667.652	4227306.276
2	559605.516	4227331.424
3	559577.494	4227434.984
4	559616.481	4227475.190
5	559704.978	4227589.040
6	559742.450	4227632.063
7	559721.632	4227745.867
8	559736.205	4227855.508
9	559764.656	4227906.164
10	559787.555	4227931.840
11	559813.230	4227943.636
12	559886.787	4227916.573
13	559923.565	4227933.921
14	559958.955	4227972.781
15	560000.591	4228029.683
16	560040.144	4228051.195
17	560093.577	4228058.134
18	560142.151	4228103.933
19	560194.890	4228158.754
20	560271.222	4228182.347
21	560310.776	4228106.015
22	560521.715	4227924.761
23	560542.427	4227822.419
24	560538.772	4227681.091
25	560386.478	4227625.047
26	560219.564	4227590.933
27	560106.694	4227540.980
28	559992.951	4227452.041
29	559862.588	4227371.630
30	559759.026	4227332.643

## HARİTA KOORDİNATLARININ DATUMU

Koordinatlar ;  
 Projeksiyon=UTM (3)  
 Elipsoid =EUROPEN 1950  
 Datum =ED50  
 Dilim Orta Meridyeni=39 derece  
 Dilim Geniřliđi=3derece  
 Bařlangıç Epođu=-

T.C.  
 Diyarbakır Kulu Vardieleri  
 Koordinat Kontrolu  
 17.12.2014 2765