

**T.C.**  
**KÜLTÜR VE TURİZM BAKANLIĞI**  
**DIYARBAKIR KÜLTÜR VARLIKLARINI**  
**KORUMA BÖLGE KURULU**  
**KARAR**

**Toplantı Tarihi ve No : 17.12.2014-105**  
**Karar Tarihi ve No :17.12.2014 -2769**  
**Dosya No : 21.07.48**

**Toplantı Yeri**  
**DIYARBAKIR**

Diyarbakır İli, Ergani İlçesi, Otluca Köyü sınırları dahilinde bulunan, Diyarbakır Kültür ve Tabiat Varlıklarını Koruma Bölge Kurulunun 30.09.2009 gün ve 2517 sayılı kararıyla tescil edilen Beniştoktepe Sarnıçlarının sit sınırlarının, Türkiye Ulusal Envanter Sistemi (TUES) kapsamında sayısallaştırılmasına ilişkin; Diyarbakır Kültür Varlıklarını Koruma Bölge Kurulu Müdürlüğü'nün 04.12.2014 gün ve 4400 sayılı raporu okundu. Ekleri ve konuya ilişkin bilgi, belgeler incelendi. Yapılan görüşmeler sonunda;

Taşınmaz Kültür Varlıklarının konum bilgilerinin Türkiye Ulusal Envanter Sistemi (TUES) kapsamında sayısallaştırılması amacı ile hazırlanan Diyarbakır İli, Ergani İlçesi, Otluca Köyü sınırları dahilinde bulunan Beniştoktepe Sarnıçlarının I. Derece Arkeolojik Sit sınırlarını gösteren koordinatlı haritasının uygun olduğuna,

Beniştoktepe Sarnıçlarının koruma esasları ve kullanma şartlarının, 2863 sayılı Kanununun 17. Maddesi gereğince, Kültür ve Tabiat Varlıklarını Koruma Yüksek Kurulunun, Arkeolojik Sitler, Koruma ve Kullanma Koşulları Başlıklı 05.11.1999 gün ve 658 sayılı ilke kararının 1. Madde'sinde bahsedilen hususlar çerçevesinde belirlenmesine karar verildi.

**ASLI GİBİDİR**

**Mehriban KARAASLAN**  
**Bölge Kurulu Müdürü**

İLİ	: DIYARBAKIR		
İLÇESİ	: ERGANİ		
KÖYÜ	: OTLUCA		
MAHALLE	: -		
PAFTA NO	ADA NO	PARSEL NO	YÜZÖLÇÜMÜ
M47807C	-	-	148127,823m2
SAHİBİ			
CİNSİ	ORMAN		

## SİT ALANLARI

SİT ALANININ	
ADI	BENİŞTOK TEPE SARNIÇLAR
MEVKİİ	BENİŞTOK MEVKİİ
BULUNDUĞU BÖL. BENİŞTOKTEPENİN KUZEYİ	
1-İ Derece Ark Sıt sınırı	◆ —◆ —◆ —
3- Kadastro sınırı	— — — —

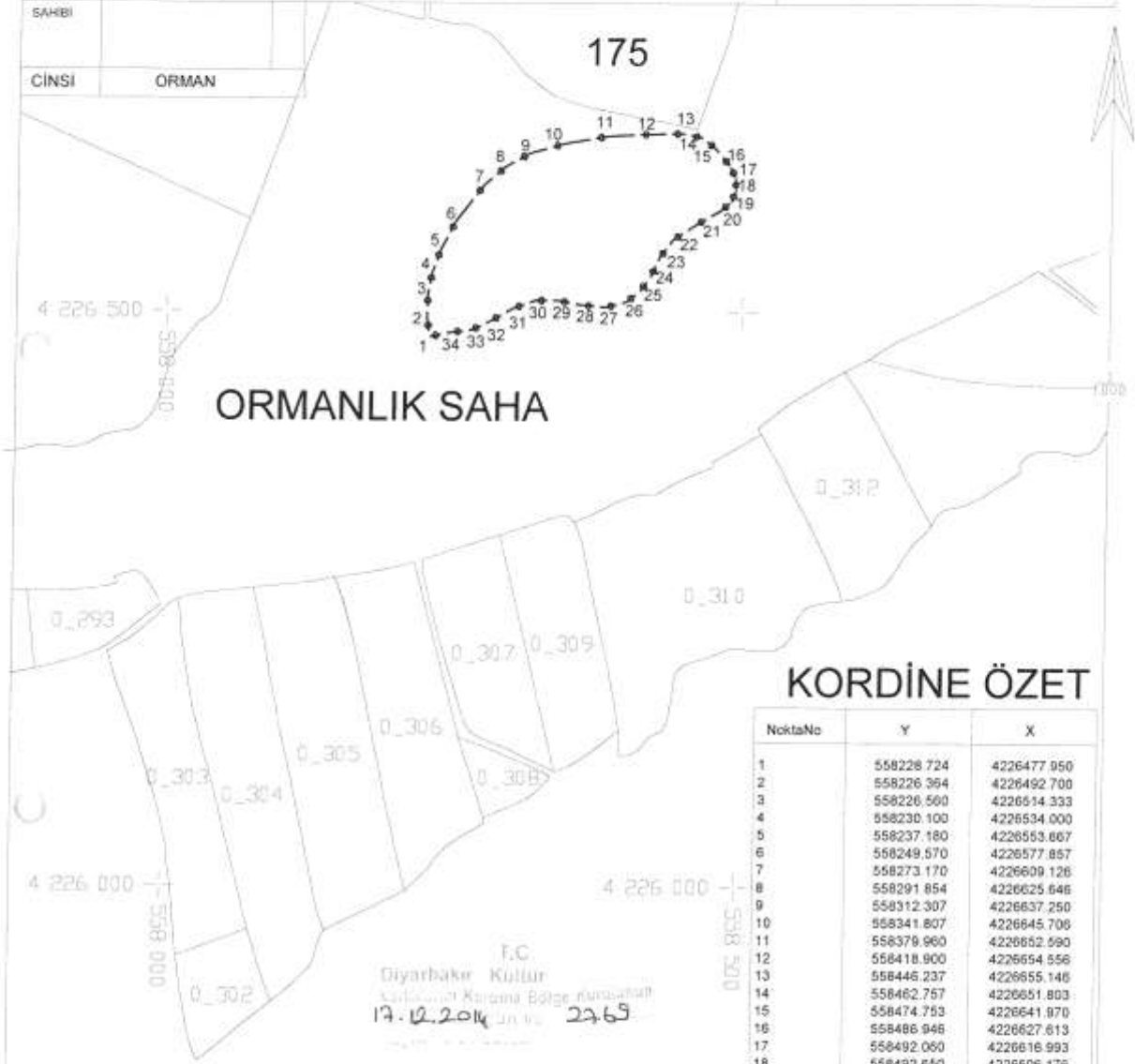

## KORDİNE ÖZET

NoktaNo	Y	X
1	558228.724	4226477.950
2	558226.364	4226492.700
3	558226.500	4226514.333
4	558230.100	4226534.000
5	558237.180	4226553.867
6	558249.570	4226577.857
7	558273.170	4226609.126
8	558291.854	4226625.646
9	558312.307	4226637.250
10	558341.807	4226645.708
11	558379.960	4226652.590
12	558418.900	4226654.556
13	558445.237	4226655.146
14	558462.757	4226651.803
15	558474.753	4226641.970
16	558486.946	4226627.613
17	558492.080	4226616.993
18	558492.650	4226606.176
19	558488.716	4226596.147
20	558479.887	4226588.477
21	558458.430	4226576.087
22	558438.783	4226562.910
23	558427.180	4226547.177
24	558420.080	4226531.050
25	558410.837	4226518.463
26	558398.233	4226508.827
27	558380.943	4226504.107
28	558361.080	4226505.877
29	558340.037	4226509.613
30	558319.977	4226509.610
31	558300.704	4226502.927
32	558281.430	4226491.913
33	558263.730	4226483.457
34	558247.604	4226482.080

Koordinatlar ;  
 Projeksiyon=UTM (3)  
 Elipsoid =EUROPEN 1950  
 Datum =ED50  
 Dilim Orta Meridyeni=39 derece  
 Dilim Geniřlięi=3derece  
 Bařlangıç Epoęu=-  
 2

F.C.  
 Diyarbakir Kùltür  
 Varlıklarını Koruma Bölge Kurulundaki  
 17.12.2014 Un.No: 2765