

**T.C.**  
**KÜLTÜR VE TURİZM BAKANLIĞI**  
**DIYARBAKIR KÜLTÜR VARLIKLARINI**  
**KORUMA BÖLGE KURULU**  
**KARAR**

**Toplantı Tarihi ve No : 17.12.2014-105**  
**Karar Tarihi ve No : 17.12.2014-2781**  
**Dosya No : 21.01/6**

**Toplantı Yeri**  
**DIYARBAKIR**

Diyarbakır İli, Bismil İlçesi, Yukarıdarlı Köyü sınırları dahilinde bulunan, Diyarbakır Kültür Varlıklarını ve Tabiat Varlıklarını Koruma Bölge Kurulunun 14.11.1992 gün ve 1185 sayılı kararıyla tescil edilen Darlı Höyüğü'nün sit sınırlarının, Türkiye Ulusal Envanter Sistemi (TUES) kapsamında sayısallaştırılmasına ilişkin; Diyarbakır Kültür Varlıklarını Koruma Bölge Kurulu Müdürlüğü'nün 08.12.2014 gün ve 4430 sayılı raporu okundu. Ekleri ve konuya ilişkin bilgi, belgeler incelendi. Yapılan görüşmeler sonunda;

Taşınmaz Kültür Varlıklarının konum bilgilerinin Türkiye Ulusal Envanter Sistemi (TUES) kapsamında sayısallaştırılması amacı ile hazırlanan, Diyarbakır İli, Bismil İlçesi, Yukarıdarlı Köyü sınırları dahilinde bulunan Darlı Höyüğü'nün I. Derece Arkeolojik Sit sınırlarını gösteren koordinatlı haritasının uygun olduğuna,

Darlı Höyüğü'nün koruma esasları ve kullanma şartlarının, 2863 sayılı Kanununun 17. Maddesi gereğince, Kültür ve Tabiat Varlıklarını Koruma Yüksek Kurulunun, Arkeolojik Sitler, Koruma ve Kullanma Koşulları Başlıklı 05.11.1999 gün ve 658 sayılı ilke kararının 1. Madde'sinde bahsedilen hususlar çerçevesinde belirlenmesine karar verildi.

**ASLI GİBİDİR**

**Mehriban KARAASLAN**  
**Bölge Kurulu Müdürü**

İLİ	: DİYARBAKIR			SİT ALANININ	
İLÇESİ	: BİSMİL			ADI	DARLI HÖYÜĞÜ
KÖYÜ	: YUKARI DARLI			MEVKİİ	DARLI KÖY İÇİ
MAHALLE	: -			BULUNDUĞU BOL	DARLI KÖYÜ KUZEYİ
PAFTA NO	ADA NO	PARŞELNO YÜZÖLÇÜRÜ			
2	-	37 40 265	99003.096m2	1-1 Derece Ark Sit sınırı	
SAHİBİ				2- Kadastro sınırı	
CİNSİ				3-İmar Planı sınırı	

## SİT ALANLARI

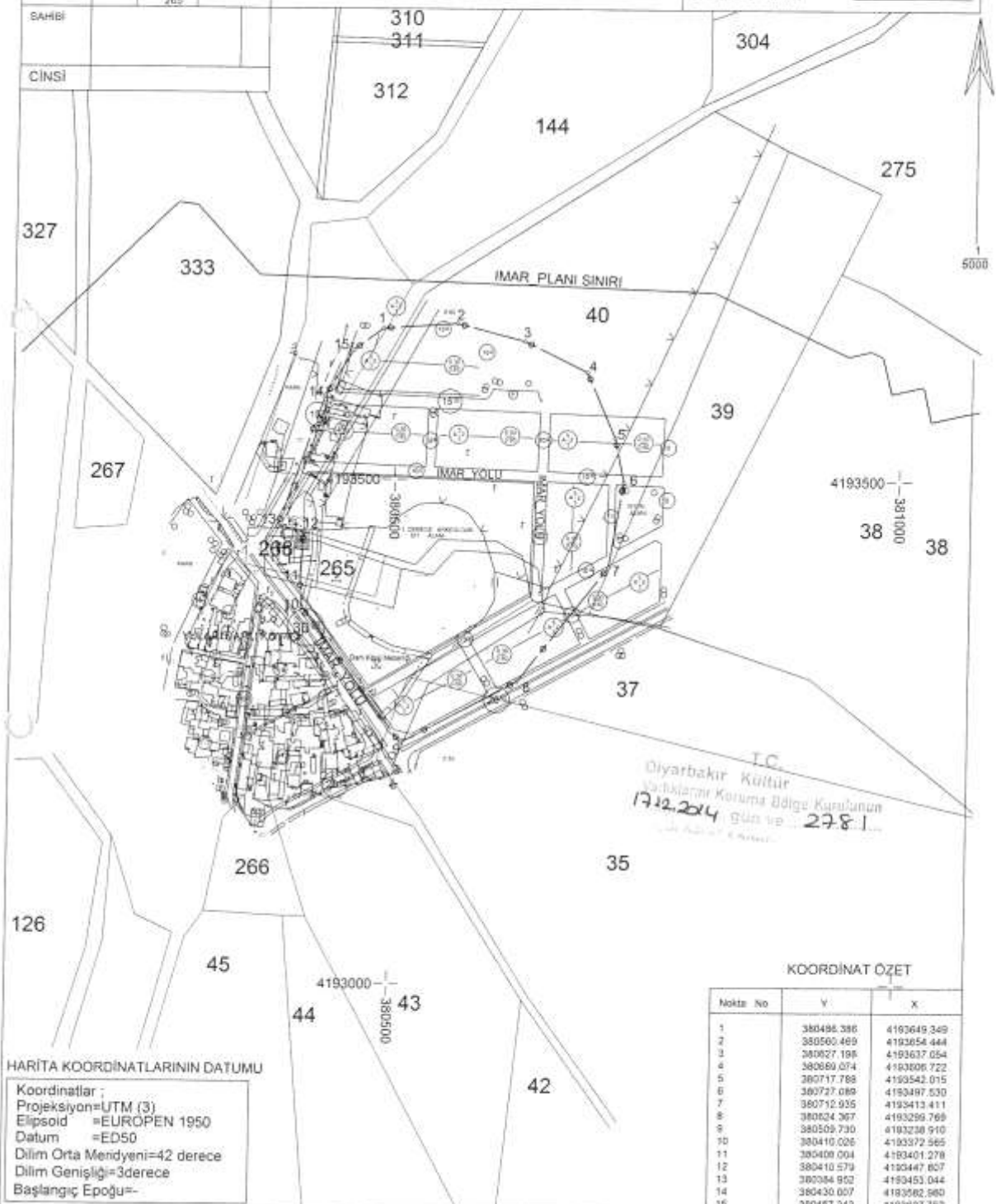

HARİTA KOORDİNATLARININ DATUMU

Koordinatlar :  
 Projeksiyon=UTM (3)  
 Elipsoid =EUROPEN 1950  
 Datum =ED50  
 Dilim Orta Meridyeni=42 derece  
 Dilim Genişliği=3derece  
 Başlangıç Epoğu=-

KOORDİNAT ÖZET		
Nokta No	Y	X
1	380486.386	4193649.349
2	380500.489	4193654.444
3	380627.198	4193637.054
4	380660.074	4193606.722
5	380717.788	4193542.015
6	380727.089	4193497.530
7	380712.935	4193413.411
8	380624.367	4193296.766
9	380509.730	4193238.910
10	380410.026	4193172.565
11	380408.004	4193401.278
12	380410.579	4193447.807
13	380384.902	4193453.044
14	380430.007	4193582.980
15	380457.343	4193627.752