

T.C.
KÜLTÜR VE TURİZM BAKANLIĞI
DİYARBAKIR KÜLTÜR VARLIKLARINI
KORUMA BÖLGE KURULU
KARAR

Toplantı Tarihi ve No : 17.12.2014-105
Karar Tarihi ve No : 17.12.2014-2783
Dosya No : 21.01/12

Toplantı Yeri
DİYARBAKIR

Diyarbakır İli, Bismil İlçesi, Tepe Köyü sınırları dahilinde bulunan, Diyarbakır Kültür ve Tabiat Varlıklarını Koruma Kurulu'nun 4.10.2000 gün ve 2437 sayılı kararı ile tescil edilen Ziyarettepe Höyüğü'nün sit sınırlarının, Türkiye Ulusal Envanter Sistemi (TUES) kapsamında sayısallaştırılmasına ilişkin; Diyarbakır Kültür Varlıklarını Koruma Bölge Kurulu Müdürlüğü'nün 08.12.2014 gün ve 4430 sayılı raporu okundu. Ekleri ve konuya ilişkin bilgi, belgeler incelendi. Yapılan görüşmeler sonunda;

Taşınmaz Kültür Varlıklarının konum bilgilerinin Türkiye Ulusal Envanter Sistemi (TUES) kapsamında sayısallaştırılması amacı ile hazırlanan, Diyarbakır İli, Bismil İlçesi, Tepe Köyü sınırları dahilinde bulunan, Ziyarettepe Höyüğü'nün I. Derece Arkeolojik Sit sınırlarını gösteren koordinatlı haritasının uygun olduğuna,

Ziyarettepe Höyüğü'nün koruma esasları ve kullanma şartlarının, 2863 sayılı Kanununun 17. Maddesi gereğince, Kültür ve Tabiat Varlıklarını Koruma Yüksek Kurulunun, Arkeolojik Sitler, Koruma ve Kullanma Koşulları Başlıklı 05.11.1999 gün ve 658 sayılı ilke kararının 1. Madde'sinde bahsedilen hususlar çerçevesinde belirlenmesine karar verildi.

ASLI GİBİDİR

Mehriban KARAASLAN
Bölge Kurulu Müdürü

İLİ	: DIYARBAKIR		
İLÇESİ	: BİSMİL		
KÖYÜ	: TEPE		
MAHALLE	: -		
PAFTA NO	ADA NO	PARSEL NO	YÜZÖLÇÜMÜ
M45B2TE	-	612	117740.616m2
SAHİBİ			
CİNSİ			

SİT ALANLARI

SİT ALANININ	
ADI	ZİYARETTEPE HÖYÜĞÜ
MEVKİİ	ZİYARET
BULUNDUĞU BÖL	TEPE KÖYÜ DOĞUSU
1-1 Derece Ark Sit sınırı	
2- Kadastro sınırı	

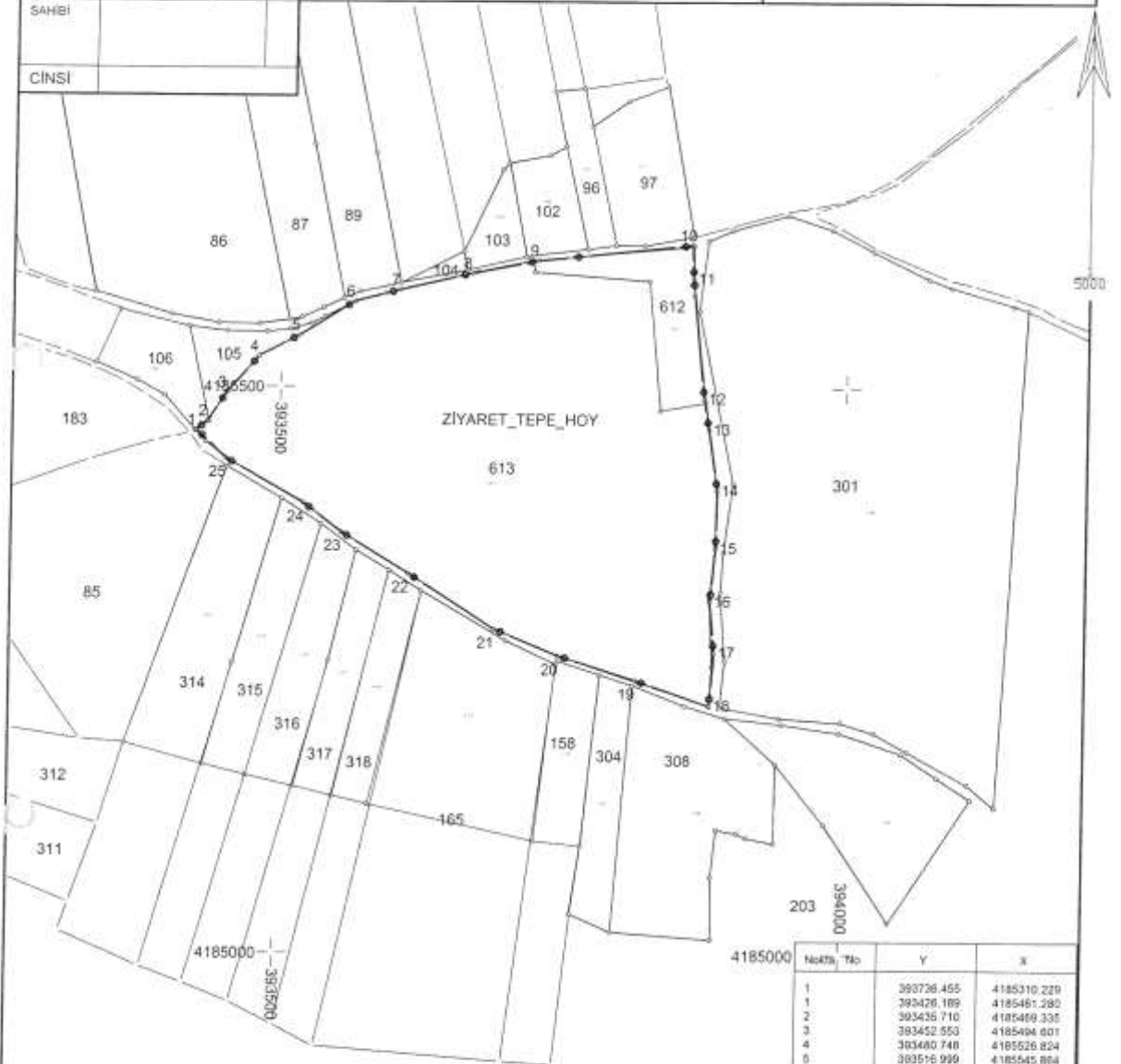

HARİTA KOORDİNATLARININ DATUMU

Koordinatlar ;
 Projeksiyon=UTM (3)
 Elipsoid =EUROPEN 1950
 Datum =ED50
 Dilim Orta Meridyeni=42 derece
 Dilim Genişliği=3derece
 Başlangıç Epoğu=-

Diyarbakır İ.C.
 Kültür
 Varlıklarını Koruma Bölge Kurulunun
 17.12.2014 tarih ve 2783

Nokta No	Y	X
1	393726.455	4185310.220
1	393426.189	4185461.290
2	393435.710	4185469.335
3	393452.553	4185494.601
4	393460.748	4185526.824
5	393516.999	4185545.864
6	393504.907	4185575.524
7	393604.513	4185585.777
8	393697.494	4185600.423
9	393726.447	4185611.775
10	393662.298	4185626.055
11	393663.394	4185626.029
12	393674.370	4185490.207
13	393679.130	4185463.110
14	393687.195	4185409.650
15	393686.463	4185356.792
16	393682.069	4185311.517
17	393686.463	4185266.478
18	393682.801	4185219.008
19	393616.625	4185042.311
20	393748.417	4185263.549
21	393690.929	4185296.983
22	393616.132	4185335.684
23	393554.714	4185372.301
24	393521.547	4185307.648
25	393451.906	4185436.671