

T.C.
KÜLTÜR VE TURİZM BAKANLIĞI
DIYARBAKIR KÜLTÜR VARLIKLARINI
KORUMA BÖLGE KURULU
KARAR

Toplantı Tarihi ve No : 17.12.2014-105
Karar Tarihi ve No : 17.12.2014-2798
Dosya No : 21.01/28

Toplantı Yeri
DIYARBAKIR

Diyarbakır İli, Bismil İlçesi, Gültepe Köyü sınırları dâhilinde kalan, Diyarbakır Kültür Varlıklarını Koruma Bölge Kurulu'nun 20.11.2013 tarih ve 1824 sayılı kararıyla tescil edilen Gültepe-II Höyüğü'nün sit sınırlarının, Türkiye Ulusal Envanter Sistemi (TUES) kapsamında sayısallaştırılmasına ilişkin; Diyarbakır Kültür Varlıklarını Koruma Bölge Kurulu Müdürlüğü'nün 09.12.2014 tarih ve 4470 sayılı raporu okundu. Ekleri ve konuya ilişkin bilgi, belgeler incelendi. Yapılan görüşmeler sonunda;

Taşınmaz Kültür Varlıklarının konum bilgilerinin Türkiye Ulusal Envanter Sistemi (TUES) kapsamında sayısallaştırılması amacı ile hazırlanan Diyarbakır İli, Bismil İlçesi, Gültepe Köyü sınırları dâhilinde kalan Gültepe-II Höyüğü'nün I. Derece Arkeolojik Sit sınırlarını gösteren koordinatlı haritasının uygun olduğuna,

Gültepe-II Höyüğü'nün koruma esasları ve kullanma şartlarının, 2863 sayılı Kanununun 17. Maddesi gereğince, Kültür ve Tabiat Varlıklarını Koruma Yüksek Kurulunun, Arkeolojik Sitler, Koruma ve Kullanma Koşulları Başlıklı 05.11.1999 gün ve 658 sayılı ilke kararının 1. Madde'sinde bahsedilen hususlar çerçevesinde belirlenmesine karar verildi.

ASLI GİBİDİR

Mehriban KARAASLAN
Bölge Kurulu Müdürü

İLİ	: DIYARBAKIR		SİT ALANININ	
İLÇESİ	: BİSMİL		ADI	GÖLTEPE HÖYÜĞÜ 2
KÖYÜ	: GÖLTEPE		MEVKİİ	KÖY ÖNÜ
MAHALLE	: -		BULUNDUĞU BÖLGE	GÖLTEPE KÖYÜ DOĞUSU
PAFTA NO	ADA NO	PARSEL NO	YÜZÖLÇÜMÜ	1-İ Derece Ark Sıt sınırı
MATBİTİD	-	106-114 115-326 339-340	56630.351m2	-
SAHİBİ				
CİNSİ				

SİT ALANLARI

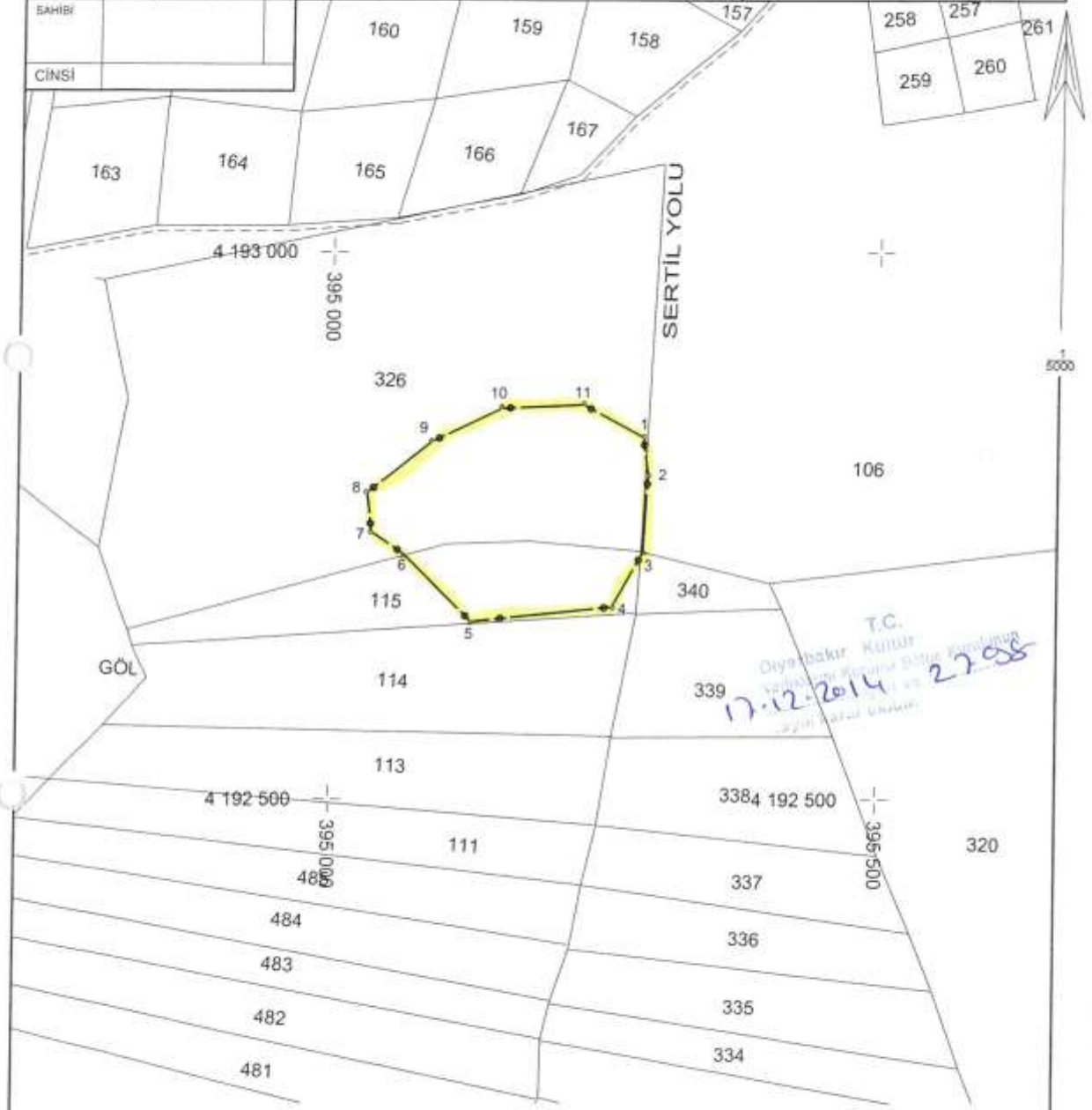

HARİTA KÖORDİNATLARININ DATUMU

Koordinatlar :
 Projeksiyon=UTM (3)
 Elipsoid =EUROPEN 1950
 Datum =ED50
 Dilim Orta Meridyeni=42 derece
 Dilim Genişliği=3derece
 Başlangıç Epoğu=-

KOORDİNAT ÖZET

Nokta No	Y	X	Nokta No	Y	X
1	395284.855	4192631.927	2	395269.288	4192796.326
3	395285.264	4192725.250	4	395257.614	4192675.120
5	395126.078	4192661.485	6	395066.719	4192722.844
7	395036.039	4192744.150	8	395031.778	4192780.795
9	395090.581	4192627.666	10	395154.486	4192658.346
11	395229.491	4192661.755			