

**T.C.**  
**KÜLTÜR VE TURİZM BAKANLIĞI**  
**DIYARBAKIR KÜLTÜR VARLIKLARINI**  
**KORUMA BÖLGE KURULU**  
**KARAR**

**Toplantı Tarihi ve No : 18.12.2014-106**  
**Karar Tarihi ve No : 18.12.2014-2827**  
**Dosya No : 47.05.4**

**Toplantı Yeri**  
**DIYARBAKIR**

Mardin İli, Ömerli İlçesi, Göllü Köyü, Kiferdi Mezrası sınırları dâhilinde kalan, Diyarbakır Kültür ve Tabiat Varlıklarını Koruma Bölge Kurulunun 22.10.2009 tarih ve 2583 sayılı kararıyla tescil edilen Kiferde Antik Kenti sit sınırlarının, Türkiye Ulusal Envanter Sistemi (TUES) kapsamında sayısallaştırılmasına ilişkin; Diyarbakır Kültür Varlıklarını Koruma Bölge Kurulu Müdürlüğü'nün 09.12.2014 tarih ve 4470 sayılı raporu okundu. Ekleri ve konuya ilişkin bilgi, belgeler incelendi. Yapılan görüşmeler sonunda;

Taşınmaz Kültür Varlıklarının konum bilgilerinin Türkiye Ulusal Envanter Sistemi (TUES) kapsamında sayısallaştırılması amacı ile hazırlanan Mardin İli, Ömerli İlçesi, Göllü Köyü, Kiferdi Mezrası sınırları dâhilinde kalan Kiferde Antik Kenti I. Derece Arkeolojik Sit sınırlarını gösteren koordinatlı haritasının uygun olduğuna,

Kiferde Antik Kenti koruma esasları ve kullanma şartlarının, 2863 sayılı Kanununun 17. Maddesi gereğince, Kültür ve Tabiat Varlıklarını Koruma Yüksek Kurulunun, Arkeolojik Sitler, Koruma ve Kullanma Koşulları Başlıklı 05.11.1999 gün ve 658 sayılı ilke kararının 1. Madde'sinde bahsedilen hususlar çerçevesinde belirlenmesine karar verildi.

**ASLI GİBİDİR**

**Mehriban KARAASLAN**  
**Bölge Kurulu Müdürü**

İLİ	MARDIN		
İLÇESİ	ÖMERLİ		
KÖYÜ	GÖLLÜ		
MAHALLE	-		
PAFTA NO	ADA NO	PARSEL NO	YÜZÖLÇÜMÜ
M48A17B	104	1/2/3/4/5/6	329372.913m <sup>2</sup>
M48A12C	105	1	
SAHİBİ			

## SİT ALANLARI

SİT ALANININ	
ADI	KİFERDE ANTİK KENTİ
MEVKİL	GÖLLÜ KÖYÜ KİFERDE MEZARASI/MEYDANI
BULUNDUĞU BÖL	KÖY MERKEZİNİN DOĞUSUNDA
1- Derece Ark Sıt sınırı	—●—●—●—●—
2- Kadastro sınırı	—

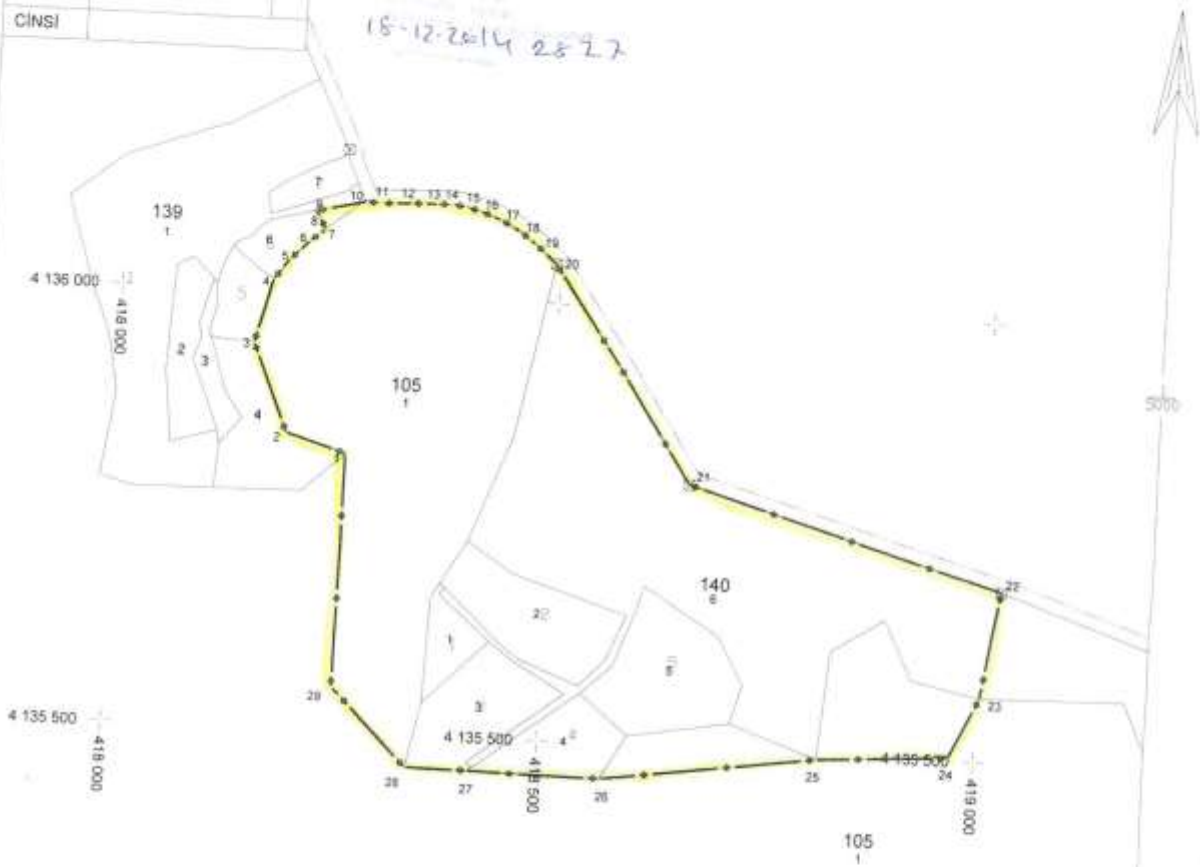

**HARİTA KOORDİNATLARININ DATUMU**  
 Koordinatlar :  
 Projeksiyon=UTM (3)  
 Elipsoid =EUROPEN 1950  
 Datum =ED50  
 Dilim Orta Meridyeni=42 derece  
 Dilim Geniřliđi=3derece  
 Bařlangıç Epođu=-

NoktaNo	Y	X	NoktaNo	Y	X
1	418264.741	4135818.075	16	418406.855	4136100.224
2	418195.849	4135838.813	17	418429.823	4136081.828
3	418154.109	4135939.726	18	418451.869	4136079.588
4	418173.429	4136012.806	19	418470.419	4136066.023
5	418190.919	4136035.956	20	418494.870	4136044.376
6	418212.429	4136057.476	21	418519.606	4135801.288
7	418229.489	4136071.616	22	419023.411	4135894.854
8	418224.529	4136080.176	23	419003.447	4135572.031
9	418218.079	4136092.386	24	418971.185	4135503.416
10	418275.088	4136105.676	25	418820.145	4135494.395
11	418293.067	4136104.447	26	418573.318	4135460.508
12	418327.143	4136106.217	27	418422.656	4135462.156
13	418356.933	4136106.412	28	418350.828	4135462.942
14	418374.932	4136106.696	29	418262.664	4135549.711
15	418392.048	4136104.477			