

T.C.
KÜLTÜR VE TURİZM BAKANLIĞI
DİYARBAKIR KÜLTÜR VARLIKLARINI
KORUMA BÖLGE KURULU
KARAR

Toplantı Tarihi ve No :18.12.2014-106
Karar Tarihi ve No :18.12.2014-2844
Dosya No : 47.08/17

Toplantı Yeri
DİYARBAKIR

Mardin İli, Dargeçit İlçesi, Iısu Köyünde yer alan Diyarbakır Kültür ve Tabiat Varlıklarını Koruma Bölge Kurulunun 20.02.2009 tarih ve 2096 sayılı kararıyla tescil edilen Kavile Saruhan Yerleşim Yerinin sit sınırlarının, Türkiye Ulusal Envanter Sistemi (TUES) kapsamında sayısallaştırılmasına ilişkin; Diyarbakır Kültür Varlıklarını Koruma Bölge Kurulu Müdürlüğü'nün 08.12.2014 tarih ve 4441 sayılı raporu okundu. Ekleri ve konuya ilişkin bilgi ve belgeler incelendi. Yapılan görüşmeler sonunda;

Taşınmaz Kültür Varlıklarının **konum bilgilerinin** Türkiye Ulusal Envanter Sistemi (TUES) kapsamında sayısallaştırılması amacı ile **hazırlanan**, Mardin İli, Dargeçit İlçesi, Iısu Köyü sınırları dahilinde yer alan Kavile Saruhan Yerleşim Yerinin I. Derece Arkeolojik Sit sınırlarını gösteren koordinatlı haritasının uygun olduğuna,

Kavile Saruhan Yerleşim Yerinin koruma esasları ve kullanma şartlarının, 2863 sayılı Kanununun 17. Maddesi gereğince, Kültür ve Tabiat Varlıklarını Koruma Yüksek Kurulu'nun Arkeolojik Sitler, Koruma ve Kullanma Koşulları Başlıklı 05.11.1999 gün ve 658 sayılı ilke kararının 1. Maddesi'nde bahsedilen hususlar çerçevesinde belirlenmesine karar verildi.

ASLI GİBİDİR.

Mehriban KARAASLAN
Bölge Kurulu Müdürü

| | | | | | |
|----------|------------|---------------------|---|----------------|-------------------------------|
| İLİ | : MARDİN | SİT ALANLARI | | SİT ALANININ | |
| İLÇESİ | : DARGEÇİT | | | ADI | KAVİLE SARUHAN YERLEŞİM ALANI |
| KÖYÜ | : ILISU | | | MEVKİİ | MEVKİİ |
| MAHALLE | : - | | | BULUNDUĞU BÖL. | ILISU KÖYÜ BATISI |
| PAFTA NO | ADA NO | PARSEL NO YÜZÖLÇÜMÜ | ADA137/PARSEL_53-54-55-56-57-58-59-60-61-62-63-64-65 66-67-68-69-70-71-72-73-74-75-76-77-78-79-80-81- 109-110-111-112 ADANO_140/PARSEL_71 ADANO_145/PARSEL_9 | | |
| M47C22A | - | 33896-417m2 | 1-1 Derece Ark Sit sınırı  2- Kadastro sınırı  | | |
| SAHİBİ | | | | | |
| CİNSİ | | | | | |

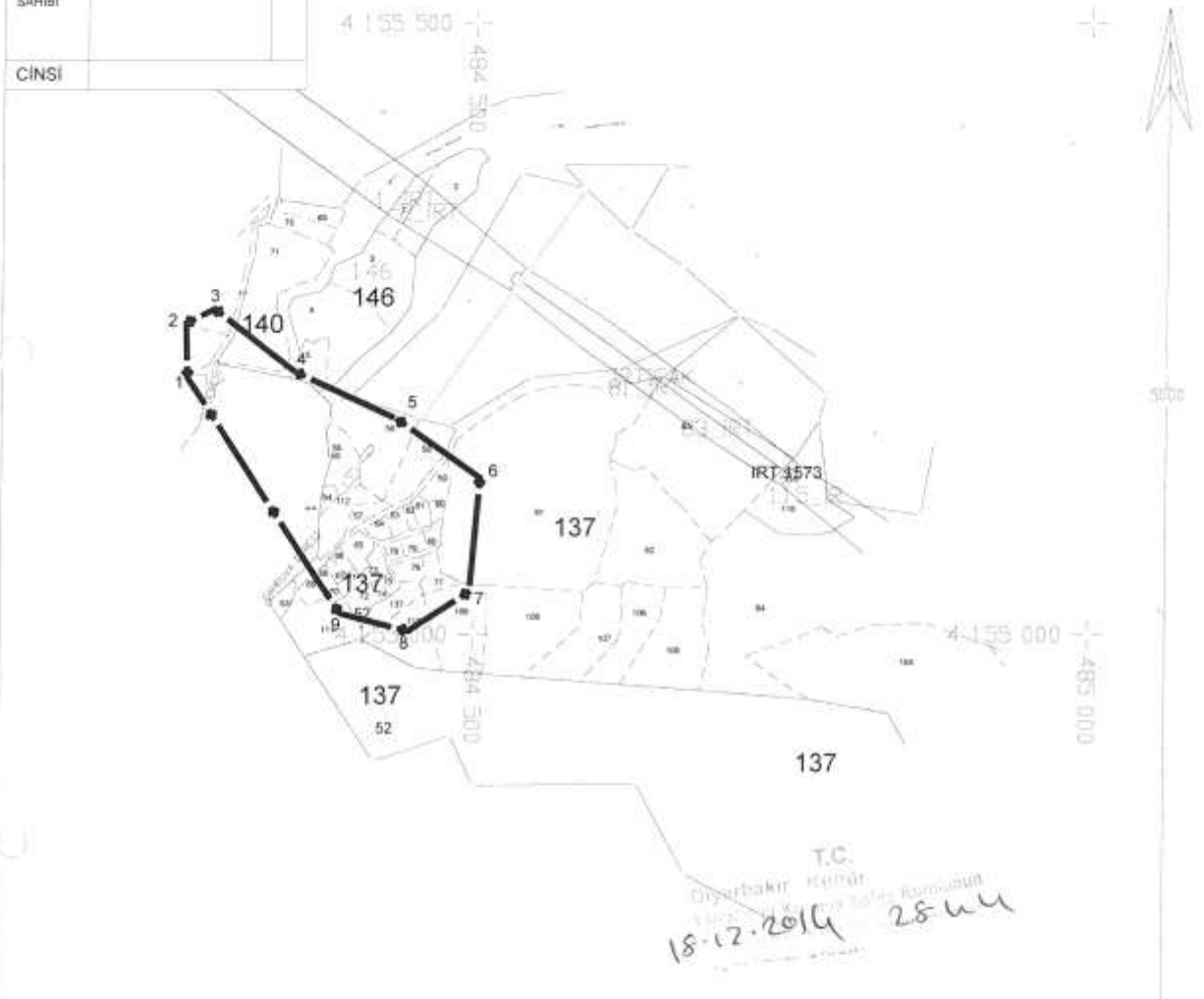

KOORDİNE ÖZET

HARİTA KOORDİNATLARININ DATUMU

Koordinatlar ;
 Projeksiyon=UTM (3)
 Elipsoid =EUROPEN 1950
 Datum =ED50
 Dilim Orta Meridyeni=42 derece
 Dilim Geniřliđi=3derece
 Bařlangıç Epođu=-

| NoktaNo | Y | X |
|---------|------------|-------------|
| 1 | 484261.975 | 4155209.319 |
| 2 | 484260.477 | 4155256.374 |
| 3 | 484286.727 | 4155269.253 |
| 4 | 484353.215 | 4155217.623 |
| 5 | 484436.442 | 4155178.729 |
| 6 | 484507.338 | 4155129.256 |
| 7 | 484498.924 | 4155033.572 |
| 8 | 484446.305 | 4155000.035 |
| 9 | 484388.799 | 4155015.243 |