

T.C.
KÜLTÜR VE TURİZM BAKANLIĞI
DİYARBAKIR KÜLTÜR VARLIKLARINI
KORUMA BÖLGE KURULU
KARAR

Toplantı Tarihi ve No :18.12.2014-106
Karar Tarihi ve No :18.12.2014-2846
Dosya No : 47.08/15

Toplantı Yeri
DİYARBAKIR

Mardin İli, Dargeçit İlçesi, Iısu Köyünde yer alan Diyarbakır Kültür ve Tabiat Varlıklarını Koruma Bölge Kurulunun 20.02.2009 tarih ve 2097 sayılı kararıyla tescil edilen Kulahke Benabahlu Höyüğü'nün sit sınırlarının, Türkiye Ulusal Envanter Sistemi (TUES) kapsamında sayısallaştırılmasına ilişkin; Diyarbakır Kültür Varlıklarını Koruma Bölge Kurulu Müdürlüğü'nün 08.12.2014 tarih ve 4441 sayılı raporu okundu. Ekleri ve konuya ilişkin bilgi ve belgeler incelendi. Yapılan görüşmeler sonunda;

Taşınmaz Kültür Varlıklarının **konum bilgilerinin** Türkiye Ulusal Envanter Sistemi (TUES) kapsamında sayısallaştırılması amacı ile **hazırlanan**, Mardin İli, Dargeçit İlçesi, Iısu Köyü sınırları dahilinde yer alan Kulahke Benabahlu Höyüğü'nün I. Derece Arkeolojik Sit sınırlarını gösteren koordinatlı haritasının uygun olduğuna,

Kulahke Benabahlu Höyüğü'nün koruma esasları ve kullanma şartlarının, 2863 sayılı Kanununun 17. Maddesi gereğince, Kültür ve Tabiat Varlıklarını Koruma Yüksek Kurulu'nun Arkeolojik Sitler, Koruma ve Kullanma Koşulları Başlıklı 05.11.1999 gün ve 658 sayılı ilke kararının 1. Maddesi'nde bahsedilen hususlar çerçevesinde belirlenmesine karar verildi.

ASLI GİBİDİR.

Mehriban KARAASLAN
Bölge Kurulu Müdürü

İLİ	: MARDİN		
İLÇESİ	: DARGEÇİT		
KÖYÜ	: İLİSU		
MAHALLE	: -		
PAFTA NO	ADA NO	PARSEL NO YÜZÖLÇÜMÜ	
M47C22B	13B	2/3	1718,246m2.
SAHİBİ			
CİNSİ			

SİT ALANLARI

SİT ALANININ	
ADI	BEABAHLU HOYUK
MEVKİİ	MEVKİİ
BULUNDUĞU BÖL	İLİSU KÖYÜN BATISI
1-İ Derece Ark Sit sınırı	◆◆◆◆◆◆◆◆◆◆
2- Kadastro sınırı	—————

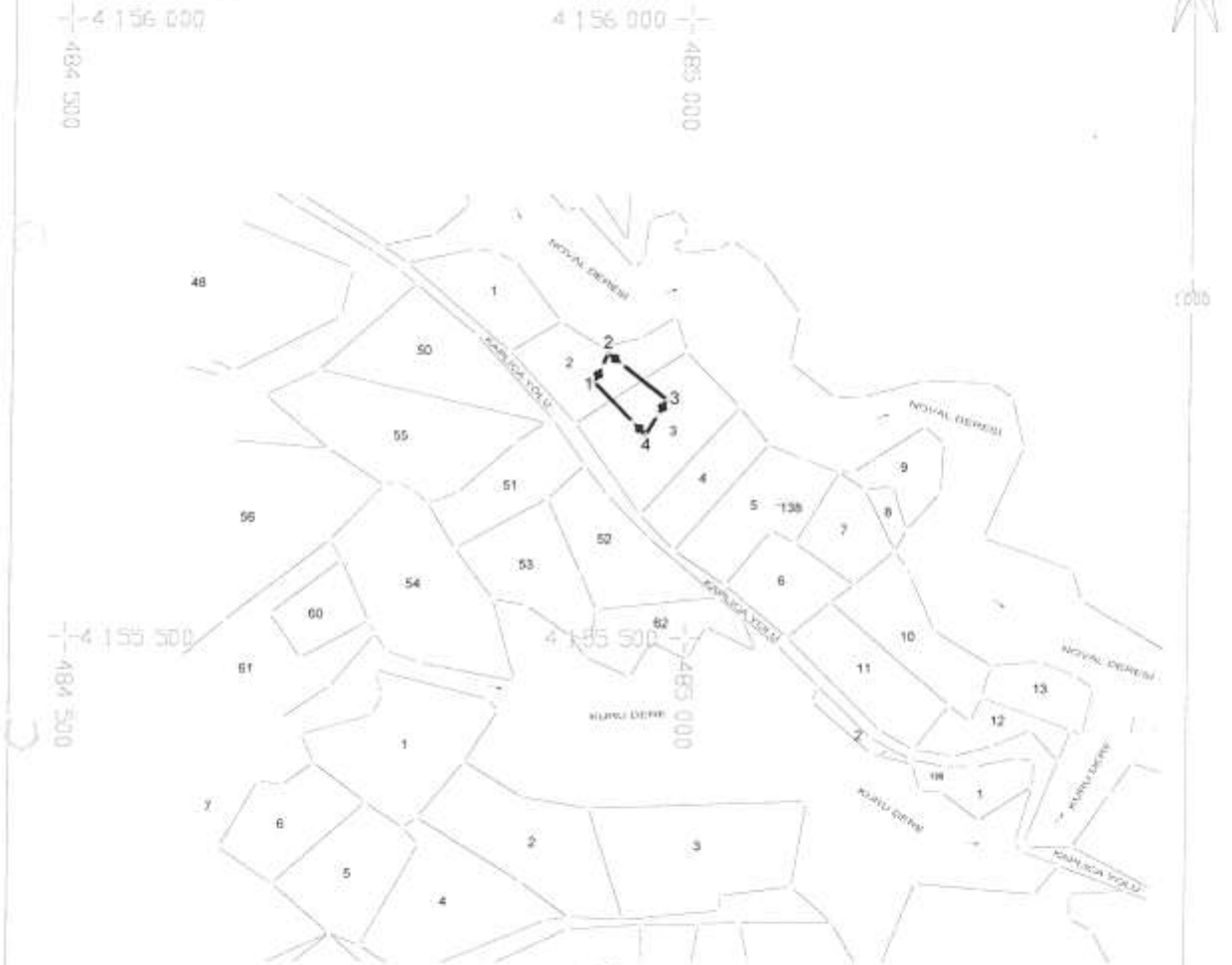

T.C.
Ormanbakanlığı
Kadastro Genel Müdürlüğü
18.12.2014 2846

HARİTA KOORDİNATLARININ DATUMU

Koordinatlar ;
Projeksiyon=UTM (3)
Elipsoid =EUROPEN 1950
Datum =ED50
Dilim Orta Meridyeni=42 derece
Dilim Geniřliđi=3derece
Bařlangıç Epođu=-

KOORDİNE ÖZET

NoktaNo	Y	X
1	484924.984	4155706.854
2	484935.740	4155730.514
3	484983.549	4155692.983
4	484966.638	4155664.518