

T.C.
KÜLTÜR VE TURİZM BAKANLIĞI
DİYARBAKIR KÜLTÜR VARLIKLARINI
KORUMA BÖLGE KURULU
KARAR

Toplantı Tarihi ve No. :19.12.2014-107
Karar Tarihi ve No. :19.12.2014-2865
Dosya No. :73.02/27

Toplantı Yeri
DİYARBAKIR

Şırnak İli, Cizre ilçesi, Ulaş Köyü sınırları dahilinde bulunan, Diyarbakır Kültür ve Tabiat Varlıklarını Koruma Bölge Kurulunun 10.02.1990 gün ve 388 sayılı kararla tescil edilen Şeyh Muhammed Harabesi, Türkiye Ulusal Envanter Sistemi (TUES) kapsamında sayısallaştırılmasına ilişkin; Diyarbakır Kültür Varlıklarını Koruma Bölge Kurulu Müdürlüğü'nün 05.12.2014 gün ve 4426 sayılı raporu okundu. Ekleri ve konuya ilişkin bilgi, belgeler incelendi. Yapılan görüşmeler sonunda;

Taşınmaz Kültür Varlıklarının konum bilgilerinin Türkiye Ulusal Envanter Sistemi (TUES) kapsamında sayısallaştırılması amacı ile hazırlanan, Şırnak İli, Cizre İlçesi, Ulaş Köyü sınırları dahilinde bulunan Şeyh Muhammed Harabesi, I. Derece Arkeolojik Sit sınırlarını gösteren koordinatlı haritasının uygun olduğuna,

Şeyh Muhammed Harabesi koruma esasları ve kullanma şartlarının, 2863 sayılı Kanunun 17. Maddesi gereğince, Kültür ve Tabiat Varlıklarını Koruma Yüksek Kurulunun, Arkeolojik Sitler, Koruma ve Kullanma Koşulları Başlıklı 05.11.1999 gün ve 658 sayılı ilke kararının 1. Madde'sinde bahsedilen hususlar çerçevesinde belirlenmesine karar verildi.

ASLI GİBİDİR

Mehriban KARAASLAN
Bölge Kurulu Müdürü

İLİ	: ŞIRNAK			SİT ALANININ	
İLÇESİ	: CIZRE			ADI	SEYH MUHAMED HARABESİ
KÖYÜ	: ULAŞ			MEVKİİ	DİCLE KENARI GÜNEY
MAHALLE	: -			BULUNDUĞU BÖL	ULAŞ KÖYÜ KUZEYİ
PAFTA NO	ADA NO	PARSEL NO	YÜZÖLÇÜMÜ	1-1 Derece Ark Sit sınırı	
M45B25B	117	Y0 B4	17936.134m2	2- Kadastro sınırı	
SAHİBİ					
CİNSİ					

SİT ALANLARI

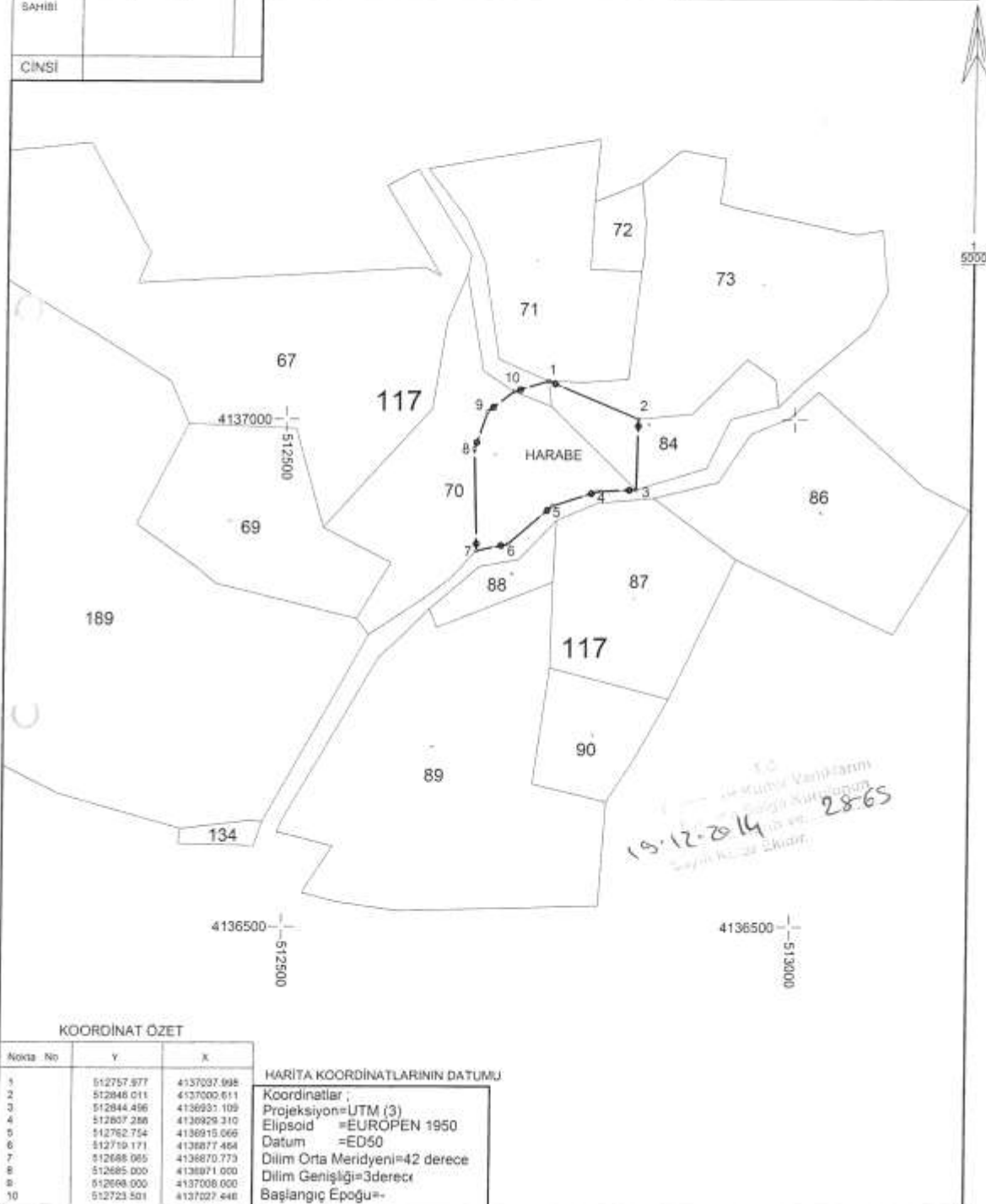

KOORDİNAT ÖZET

Nokta No	Y	X
1	512757.977	4137037.998
2	512848.011	4137000.611
3	512844.496	4136931.109
4	512837.286	4136929.310
5	512762.754	4136915.066
6	512719.171	4136877.464
7	512688.095	4136870.773
8	512685.000	4136871.000
9	512668.000	4137008.000
10	512723.501	4137027.448

HARİTA KOORDİNATLARININ DATUMU

Koordinatlar :
 Projeksiyon=UTM (3)
 Elipsoid =EUROPEN 1950
 Datum =ED50
 Dilim Orta Meridyeni=42 derece
 Dilim Genişliği=3derece
 Başlangıç Eyoğu=-