

**T.C.**  
**KÜLTÜR VE TURİZM BAKANLIĞI**  
**DİYARBAKIR KÜLTÜR VARLIKLARINI**  
**KORUMA BÖLGE KURULU**  
**KARAR**

**Toplantı Tarihi ve No : 19.12.2014-107**  
**Karar Tarihi ve No : 19.12.2014-2871**  
**Dosya No : 73.03.7**

**Toplantı Yeri**  
**DİYARBAKIR**

Şırnak İli, Güçlükonak İlçesi, Koçtepe Köyü, sınırları dahilinde bulunan, Diyarbakır Kültür ve Tabiat Varlıklarını Koruma Bölge Kurulunun 05.07.2011 gün ve 4034 sayılı kararıyla tescil edilen Havuz Mevkii Höyüğü'nün sit sınırlarının, taşınmaz kültür varlıklarının Türkiye Ulusal Envanter Sistemi (TUES) kapsamında sayısallaştırılmasına ilişkin; Diyarbakır Kültür Varlıklarını Koruma Bölge Kurulu Müdürlüğü'nün 08.12.2014 gün ve 4442 sayılı raporu okundu. Ekleri ve konuya ilişkin bilgi, belgeler incelendi. Yapılan görüşmeler sonunda;

Taşınmaz Kültür Varlıklarının konum bilgilerinin Türkiye Ulusal Envanter Sistemi (TUES) kapsamında sayısallaştırılması amacı ile hazırlanan, Şırnak İli, Güçlükonak İlçesi, Koçtepe Köyü, sınırları dahilinde bulunan Havuz Mevkii Höyüğü I. Derece Arkeolojik Sit Alanı sınırlarını gösteren koordinatlı haritasının uygun olduğuna,

Havuz Mevkii Höyüğü'nün koruma esasları ve kullanma şartlarının, 2863 sayılı Kanunun 17. Maddesi gereğince, Kültür ve Tabiat Varlıklarını Koruma Yüksek Kurulunun, Arkeolojik Sitler, Koruma ve Kullanma Koşulları Başlıklı 05.11.1999 gün ve 658 sayılı ilke kararının 1. Madde'sinde bahsedilen hususlar çerçevesinde belirlenmesine karar verildi.

**ASLI GİBİDİR**

**Mehriban KARAASLAN**  
**Bölge Kurulu Müdürü**

İLİ	: ŞIRNAK			SİT ALANININ	
İLÇESİ	: GÜÇLÜKONAK				
KÖYÜ	: KOÇTEPE			ADI	HAVUZ MEVKİİ HOYUĞU
MAHALLE	: -			MEVKİİ	BENA
PAFTA NO	ADA NO	PARSEL NO	YÜZÖLÇÜMÜ	BULUNDUĞU BÖL	KOÇYURDU KUZEY DOĞUSU
M47C23A2	146	17,18		1-1 Derece Ark Sit sınırı	
M47C23B1	148	9	9050-499m2	2- Kadastro sınırı	
SAHİBİ					
CİNSİ					

## SİT ALANLARI

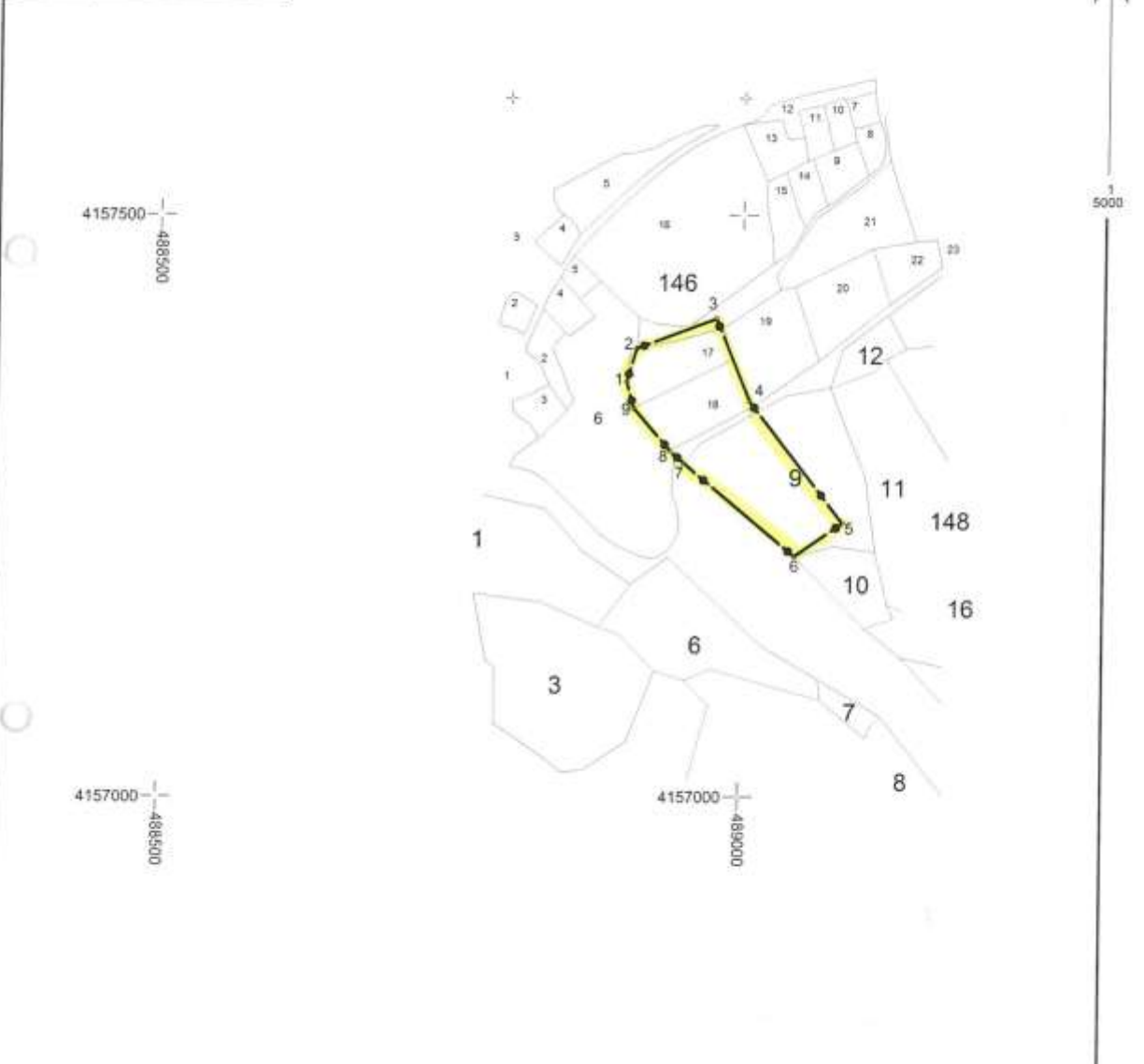

T.C.  
Biyarbakır Kültür  
Varlıklarını Koruma Bölge Komisyonu  
B.2.214- gün ve 2571-  
sayılı karar ekidir.

### HARİTA KOORDİNATLARININ DATUMU

Koordinatlar :  
Projeksiyon=UTM (3)  
Elipsoid =EUROPEN 1950  
Datum =ED50  
Dilim Orta Meridyeni=42 derece  
Dilim Geniği=3derece  
Başlangıç Epoğu=-

### KOORDİNAT ÖZET

Nokta No	Y	X
1	488900.890	4157356.911
2	488909.310	4157385.415
3	488977.723	4157410.957
4	489006.574	4157340.056
5	489087.335	4157235.334
6	489046.060	4157206.930
7	488950.389	4157287.137
8	488938.690	4157297.711
9	488906.890	4157334.081