

**T.C.**  
**KÜLTÜR VE TURİZM BAKANLIĞI**  
**DİYARBAKIR KÜLTÜR VARLIKLARINI**  
**KORUMA BÖLGE KURULU**  
**KARAR**

**Toplantı Tarihi ve No : 19.12.2014-107**  
**Karar Tarihi ve No : 19.12.2014-2872**  
**Dosya No : 73.03.6**

**Toplantı Yeri**  
**DİYARBAKIR**

Şırnak İli, Güçlükonak İlçesi, Koçtepe Köyü, sınırları dahilinde bulunan, Diyarbakır Kültür ve Tabiat Varlıklarını Koruma Bölge Kurulunun 05.07.2011 gün ve 4035 sayılı kararıyla tescil edilen Tatıka Yerleşim Yeri'nin sit sınırlarının, taşınmaz kültür varlıklarının Türkiye Ulusal Envanter Sistemi (TUES) kapsamında sayısallaştırılmasına ilişkin; Diyarbakır Kültür Varlıklarını Koruma Bölge Kurulu Müdürlüğü'nün 08.12.2014 gün ve 4442 sayılı raporu okundu. Ekleri ve konuya ilişkin bilgi, belgeler incelendi. Yapılan görüşmeler sonunda;

Taşınmaz Kültür Varlıklarının konum bilgilerinin Türkiye Ulusal Envanter Sistemi (TUES) kapsamında sayısallaştırılması amacı ile hazırlanan, Şırnak İli, Güçlükonak İlçesi, Koçtepe Köyü, sınırları dahilinde bulunan Tatıka Yerleşim Yeri I. Derece Arkeolojik Sit Alanı sınırlarını gösteren koordinatlı haritasının uygun olduğuna,

Tatıka Yerleşim Yeri'nin koruma esasları ve kullanma şartlarının, 2863 sayılı Kanununun 17. Maddesi gereğince, Kültür ve Tabiat Varlıklarını Koruma Yüksek Kurulunun, Arkeolojik Sitler, Koruma ve Kullanma Koşulları Başlıklı 05.11.1999 gün ve 658 sayılı ilke kararının 1. Madde'sinde bahsedilen hususlar çerçevesinde belirlenmesine karar verildi.

**ASLI GİBİDİR**

**Mehriban KARAASLAN**  
**Bölge Kurulu Müdürü**

İLİ	: ŞIRNAK		
İLÇESİ	: GÜÇLÜKONAK		
KÖYÜ	: KOÇTEPE		
MAHALLE	: -		
PAFTA NO	ADA NO	PARSEL NO	YÜZÖLÇÜMÜ
M47C23A2	160	2	8198 177m2
SAHİBİ			
CİNSİ			

## SİT ALANLARI

SİT ALANININ	
ADI	TATRIKA HÖYÜĞÜ
MEVKİİ	GİRİK TEPE
BULUNDUĞU BÖL	KOÇYURDU KÖYÜ GÜNEYİ
1- Derece Ark Sit sınırı	
2- Kadastro sınırı	

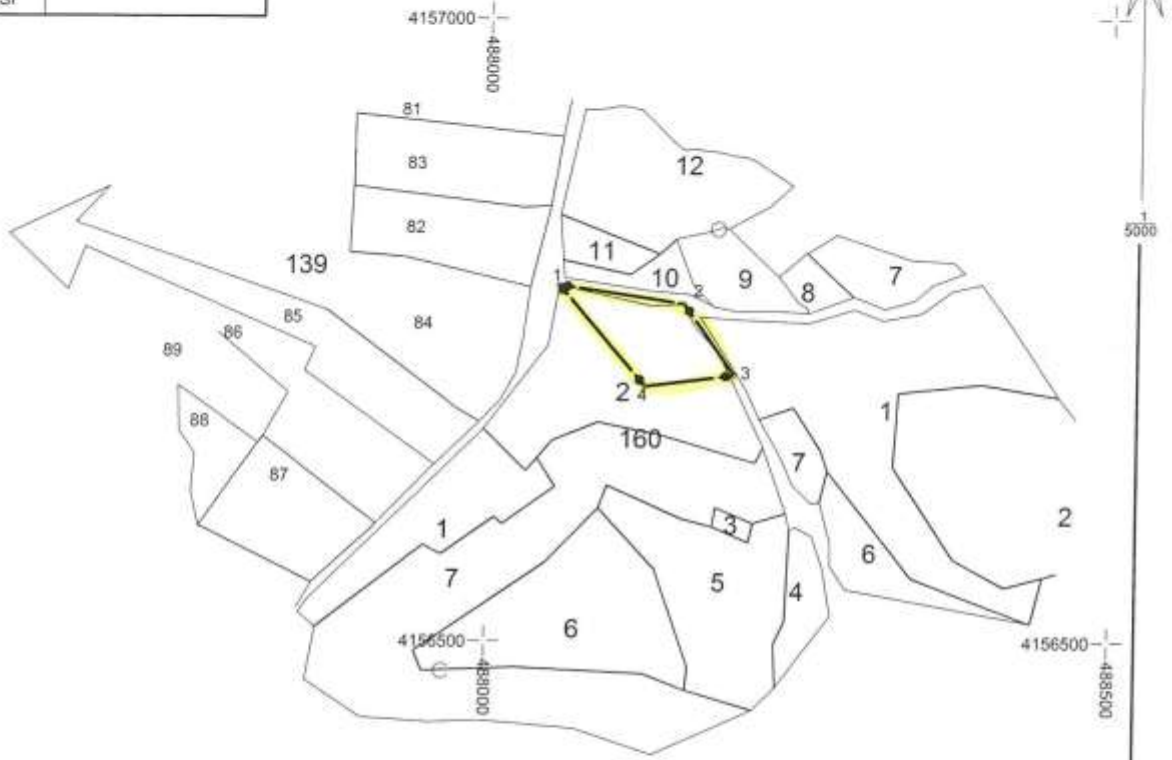

T.C.  
Diyarbakır Kültür  
Varlıklarını Koruma Bölge Kurulunun  
19.12.2014 gün ve 2892  
sayılı kararı ile.

### HARİTA KOORDİNATLARININ DATUMU

Koordinatlar ;  
Projeksiyon=UTM (3)  
Elipsoid =EUROPEN 1950  
Datum =ED50  
Dilim Orta Meridyeni=42 derece  
Dilim Geniřliđi=3derece  
Bařlangıç Epođu=-

### KOORDİNAT ÖZET

Nokta No	Y	X
1	489057.308	4156786.463
2	488157.108	4156771.131
3	488197.670	4156713.914
4	488126.558	4156705.058