

T.C.
KÜLTÜR VE TURİZM BAKANLIĞI
DIYARBAKIR KÜLTÜR VARLIKLARINI
KORUMA BÖLGE KURULU
KARAR

Toplantı Tarihi ve No : 19.12.2014-107
Karar Tarihi ve No : 19.12.2014-2876
Dosya No : 56.00/19

Toplantı Yeri
DIYARBAKIR

Siirt İli, Merkez Gökçebağ Beldesi sınırları dâhilinde kalan, Diyarbakır Kültür Varlıklarını Koruma Bölge Kurulunun 18.07.2013 tarih ve 1587 sayılı kararıyla tescil edilen Kaleseyfo Kalesi sit sınırlarının, Türkiye Ulusal Envanter Sistemi (TUES) kapsamında sayısallaştırılmasına ilişkin; Diyarbakır Kültür Varlıklarını Koruma Bölge Kurulu Müdürlüğü'nün 09.12.2014 tarih ve 4470 sayılı raporu okundu. Ekleri ve konuya ilişkin bilgi, belgeler incelendi. Yapılan görüşmeler sonunda;

Taşınmaz Kültür Varlıklarının konum bilgilerinin Türkiye Ulusal Envanter Sistemi (TUES) kapsamında sayısallaştırılması amacı ile hazırlanan Siirt İli, Merkez Gökçebağ Beldesi sınırları dâhilinde kalan Kaleseyfo Kalesi I. Derece Arkeolojik Sit sınırlarını gösteren koordinatlı haritasının uygun olduğuna,

Kaleseyfo Kalesi koruma esasları ve kullanma şartlarının, 2863 sayılı Kanunun 17. Maddesi gereğince, Kültür ve Tabiat Varlıklarını Koruma Yüksek Kurulunun, Arkeolojik Sitler, Koruma ve Kullanma Koşulları Başlıklı 05.11.1999 gün ve 658 sayılı ilke kararının 1. Madde'sinde bahsedilen hususlar çerçevesinde belirlenmesine karar verildi.

ASLI GİBİDİR

Mehriban KARAASLAN
Bölge Kurulu Müdürü

İLİ	: SİİRT		
İLÇESİ	: MERKEZ		
KÖYÜ	: GÖKÇEBAĞ		
MAHALLE	: KOÇPINAR KÖYÜ		
PAFTA NO	ADA NO	PARSEL NO YÜZÖLÇÜMÜ	
M47B07C	-	439	60794 856m2
SAHİBİ			
CİNSİ			

SİT ALANLARI

SİT ALANININ	
ADI	KALESEYFO KALESİ
MEVKİİ	KEZER ÇAYI
BULUNDUĞU BÖL.	KOÇPINAR KÖYÜ BATISI
1-1 Derece Ark Sit sınırı	
2-İlçe barajı Su Seviyesi	
3- Kadastro sınırı	

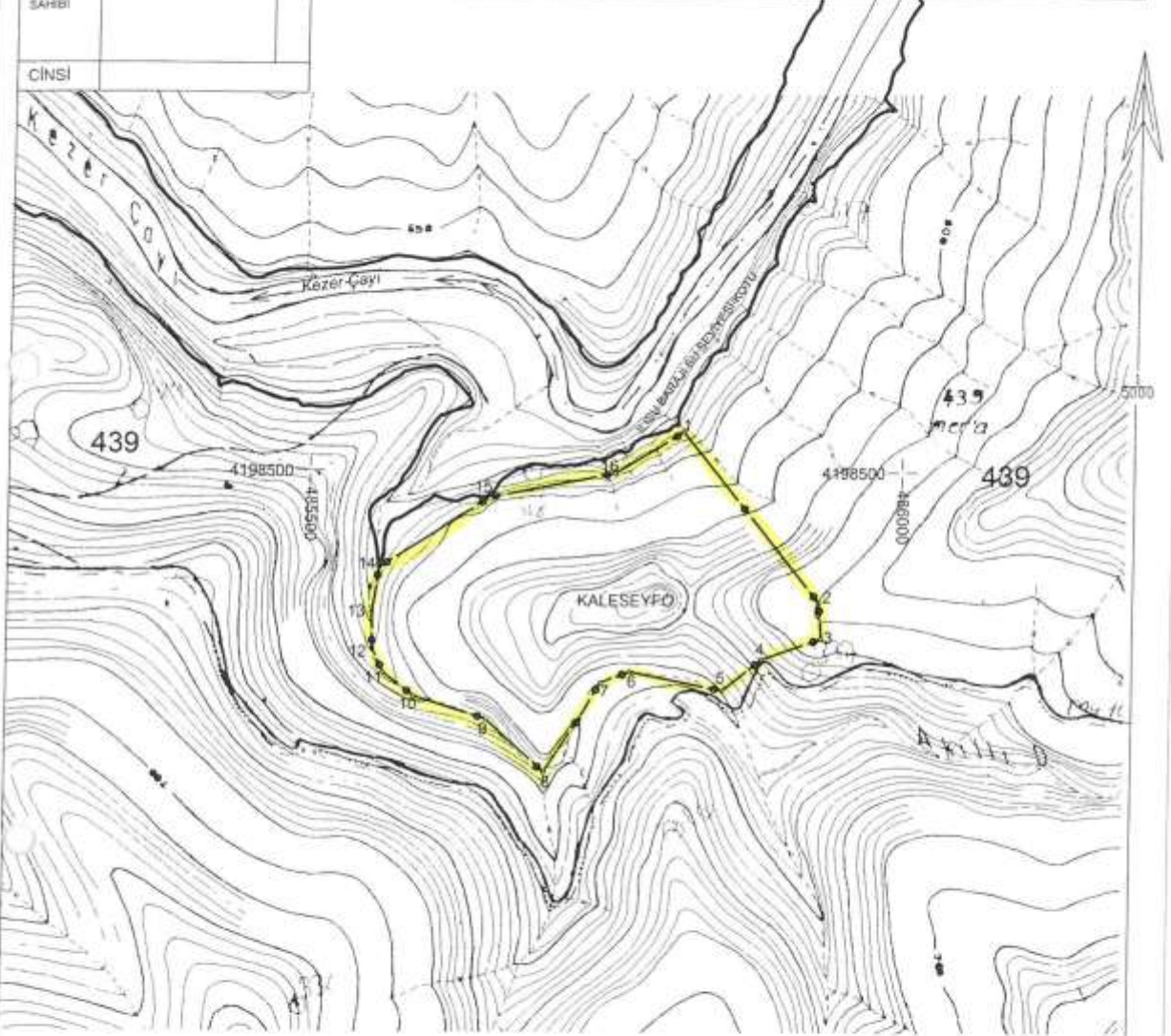

4198000
4855000

KOORDİNAT ÖZET

4196000
4860000

Nokta No	Y	X	Z	Pafta
1	485814.343	4198533.994		
2	480931.000	4198390.000		
3	480933.497	4198359.513		
4	485882.544	4198341.765		
5	485849.686	4198319.309		
6	485771.845	4198331.195		
7	485747.177	4198321.933		
8	485700.790	4198246.042		
9	480601.064	4198290.917		
10	485590.380	4198309.980		
11	485564.327	4198329.670		
12	480604.795	4198350.013		
13	480604.130	4198380.182		
14	485559.948	4198418.574		
15	485651.774	4198477.814		
16	480757.160	4198498.545		

HARİTA KOORDİNATLARININ DATUMU

Koordinatlar ;
Projeksiyon=UTM (3)
Elipsoid =EUROPEN 1950
Datum =ED50
Dilim Orta Meridyeni=42 derece
Dilim Geniřliđi=3derece
Bařlangıç Epođu=-

T.C.
Diyarbakır Kültür
Varlıklarını Koruma Bölge Kurulunun
B.12.214 sayılı ve 2876
sayılı kararı ile.